**GOBIERNO CONSTITUCIONAL DEL ESTADO DE CHIAPAS**
**SECRETARÍA DE MEDIO AMBIENTE E HISTORIA NATURAL**

**SISTEMA CONTABLE 2021**

**ESTADO DE SITUACIÓN FINANCIERA**

**AL 31 DE MARZO DEL 2021**



Fecha: 31/03/2021

| ACTIVO | 2021 | 2020 |
|---|---|---|
| **ACTIVO** | | |
| **Activo Circulante** | | |
| Efectivo y Equivalentes | 15,506,078.90 | 19,795,298.02 |
| Derechos a Recibir Efectivo o Equivalentes | | 16,036.74 |
| Derechos a Recibir Bienes o Servicios | | |
| Inventarios | | |
| Almacenes | | |
| Estimación por Pérdida o Deterioro de Activos Circulantes | | |
| Otros Activos Circulantes | | |
| **Total de Activos Circulantes** | **15,506,078.90** | **19,811,334.76** |
| **Activo No Circulante** | | |
| Inversiones Financieras a Largo Plazo | 9,347,790.16 | 9,347,790.16 |
| Derechos a Recibir Efectivo o Equivalentes a Largo Plazo | 11,893,829.41 | 11,893,829.41 |
| Bienes Inmuebles, Infraestructura y Construcciones en Proceso | 181,931,257.17 | 181,931,257.17 |
| Bienes Muebles | 213,006,788.56 | 213,006,788.56 |
| Activos Intangibles | 229,186.93 | 229,186.93 |
| Depreciación, Deterioro y Amortización Acumulada de Bienes | (40,394,910.17) | (40,394,910.17) |
| Activos Diferidos | 19,307,700.05 | 18,610,838.58 |
| Estimación por Pérdida o Deterioro de Activos no Circulantes | | |
| Otros Activos no Circulantes | | |
| **Total de Activos No Circulantes** | **395,321,642.11** | **394,624,780.64** |
| **Total del Activo** | **410,827,721.01** | **414,436,115.40** |

| PASIVO | 2021 | 2020 |
|---|---|---|
| **PASIVO** | | |
| **Pasivo Circulante** | | |
| Cuentas por Pagar a Corto Plazo | 209,419.19 | 2,252,548.91 |
| Documentos por Pagar a Corto Plazo | | |
| Porción a Corto Plazo de la Deuda Pública a Largo Plazo | | |
| Títulos y Valores a Corto Plazo | | |
| Pasivos Diferidos a Corto Plazo | | |
| Fondos y Bienes de Terceros en Garantía y/o Administración a Corto Plazo | | |
| Provisiones a Corto Plazo | | |
| Otros Pasivos a Corto Plazo | 1,320.00 | 1,320.00 |
| **Total de Pasivos Circulantes** | **210,739.19** | **2,253,868.91** |
| **Pasivo No Circulante** | | |
| Cuentas por Pagar a Largo Plazo | 2,153,327.57 | 2,153,327.57 |
| Documentos por Pagar a Largo Plazo | | |
| Deuda Pública a Largo Plazo | | |
| Pasivos Diferidos a Largo Plazo | 18,452,309.28 | 18,452,309.28 |
| Fondos y Bienes de Terceros en Garantía y/o Administración a Largo Plazo | 1,554,145.99 | 1,554,145.99 |
| Provisiones a Largo Plazo | | |
| **Total de Pasivos No Circulantes** | **22,159,782.84** | **22,159,782.84** |
| **Total de Pasivo** | **22,370,522.03** | **24,413,651.75** |
| **HACIENDA PÚBLICA / PATRIMONIO** | | |
| **Hacienda Pública/Patrimonio Contribuido** | **107,000.00** | **107,000.00** |
| Aportaciones | | |
| Donaciones de Capital | 107,000.00 | 107,000.00 |
| Actualización de la Hacienda Pública/Patrimonio | | |
| **Hacienda Pública/Patrimonio Generado** | **388,350,198.98** | **389,915,463.65** |
| Resultados del Ejercicio (Ahorro/Desahorro) | 5,677,348.13 | 32,488,398.67 |
| Resultados de Ejercicios Anteriores | 382,672,850.85 | 357,427,064.98 |
| Revalúos | | |
| Reservas | | |
| Rectificaciones de Resultados de Ejercicios Anteriores | | |
| Exceso o Insuficiencia en la Actualización de la Hacienda Pública/Patrimonio | | |
| Resultado por Posición Monetaria | | |
| Resultado por Tenencia de Activos no Monetarios | | |
| **Total Hacienda Pública/Patrimonio** | **388,457,198.98** | **390,022,463.65** |
| **Total del Pasivo y Hacienda Pública/Patrimonio** | **410,827,721.01** | **414,436,115.40** |

**C.P. Mari Cruz Vázquez López**
**Jefa de la Unidad de Apoyo Administrativo**

**C.P. Horacio López Jiménez**
**Jefe del Área de Recursos Financieros**

**"Bajo protesta de decir verdad declaramos que los Estados Financieros y sus notas, son razonablemente correctos y son responsabilidad del emisor".**

GOBIERNO CONSTITUCIONAL DEL ESTADO DE CHIAPAS

SECRETARÍA DE MEDIO AMBIENTE E HISTORIA NATURAL

SISTEMA CONTABLE 2021

ESTADO DE SITUACIÓN FINANCIERA

AL 31 DE MARZO DEL 2021



Fecha: 31/03/2021

| ACTIVO | 2021 | 2020 |
|---|---|---|
| **ACTIVO** | | |
| **Activo Circulante** | | |
| **Efectivo y Equivalentes** | **15,506,078.90** | **19,795,298.02** |
| Bancos/Dependencias y Otros | 237,513.34 | 7,776,125.58 |
| Fondos con Afectación Específica | 15,268,565.56 | 12,019,172.44 |
| **Derechos a Recibir Efectivo o Equivalentes** | | **16,036.74** |
| Cuentas por Cobrar a Corto Plazo | | 16,036.74 |
| **Derechos a Recibir Bienes o Servicios** | | |
| **Inventarios** | | |
| **Almacenes** | | |
| **Estimación por Pérdida o Deterioro de Activos Circulantes** | | |
| **Otros Activos Circulantes** | | |
| **Total de Activos Circulantes** | **15,506,078.90** | **19,811,334.76** |
| **Activo No Circulante** | | |
| **Inversiones Financieras a Largo Plazo** | **9,347,790.16** | **9,347,790.16** |
| Fideicomisos, Mandatos y Contratos Análogos | 9,347,790.16 | 9,347,790.16 |
| **Derechos a Recibir Efectivo o Equivalentes a Largo Plazo** | **11,893,829.41** | **11,893,829.41** |
| Documentos por Cobrar a Largo Plazo | 4,470.25 | 4,470.25 |
| Deudores Diversos a Largo Plazo | 11,889,359.16 | 11,889,359.16 |
| **Bienes Inmuebles, Infraestructura y Construcciones en Proceso** | **181,931,257.17** | **181,931,257.17** |
| Terrenos | 19,037,321.22 | 19,037,321.22 |
| Edificios no Habitacionales | 111,111,115.40 | 111,111,115.40 |
| Construcciones en Proceso en Bienes de Dominio Público | 51,495,342.28 | 51,495,342.28 |
| Construcciones en Proceso en Bienes Propios | 287,478.27 | 287,478.27 |
| **Bienes Muebles** | **213,006,788.56** | **213,006,788.56** |
| Mobiliario y Equipo de Administración | 6,473,336.91 | 6,473,336.91 |
| Mobiliario y Equipo Educacional y Recreativo | 1,954,614.68 | 1,954,614.68 |
| Equipo e Instrumental Médico y de Laboratorio | 885,705.66 | 885,705.66 |
| Vehículos y Equipo de Transporte | 22,585,555.06 | 22,585,555.06 |
| Maquinaria, Otros Equipos y Herramientas | 180,317,520.25 | 180,317,520.25 |
| Colecciones, Obras de Arte y Objetos Valiosos | 790,056.00 | 790,056.00 |
| **Activos Intangibles** | **229,186.93** | **229,186.93** |
| Software | 64,686.93 | 64,686.93 |
| Patentes, Marcas y Derechos | 164,500.00 | 164,500.00 |
| **Depreciación, Deterioro y Amortización Acumulada de Bienes** | **(40,394,910.17)** | **(40,394,910.17)** |
| Depreciación Acumulada de Bienes Muebles | (40,394,910.17) | (40,394,910.17) |
| **Activos Diferidos** | **19,307,700.05** | **18,610,838.58** |
| Anticipos a Largo Plazo | 296,905.05 | 296,905.05 |
| Otros Activos Diferidos | 19,010,795.00 | 18,313,933.53 |
| **Estimación por Pérdida o Deterioro de Activos no Circulantes** | | |
| **Otros Activos no Circulantes** | | |
| **Total de Activos No Circulantes** | **395,321,642.11** | **394,624,780.64** |
| **Total del Activo** | **410,827,721.01** | **414,436,115.40** |

| PASIVO | 2021 | 2020 |
|---|---|---|
| **PASIVO** | | |
| **Pasivo Circulante** | | |
| **Cuentas por Pagar a Corto Plazo** | **209,419.19** | **2,252,548.91** |
| Servicios Personales por Pagar a Corto Plazo | 37,911.85 | 729,181.91 |
| Proveedores por Pagar a Corto Plazo | 137,970.52 | 1,400,105.38 |
| Transferencias Otorgadas por Pagar a Corto Plazo | 10,802.75 | 10,802.75 |
| Retenciones y Contribuciones por Pagar a Corto Plazo | 3,207.13 | 38,725.10 |
| Otras Cuentas por Pagar a Corto Plazo | 19,526.94 | 73,733.77 |
| **Documentos por Pagar a Corto Plazo** | | |
| **Porción a Corto Plazo de la Deuda Pública a Largo Plazo** | | |
| **Títulos y Valores a Corto Plazo** | | |
| **Pasivos Diferidos a Corto Plazo** | | |
| **Fondos y Bienes de Terceros en Garantía y/o Administración a Corto Plazo** | | |
| **Provisiones a Corto Plazo** | | |
| **Otros Pasivos a Corto Plazo** | **1,320.00** | **1,320.00** |
| Otros Pasivos Circulantes | 1,320.00 | 1,320.00 |
| **Total de Pasivos Circulantes** | **210,739.19** | **2,253,868.91** |
| **Pasivo No Circulante** | | |
| **Cuentas por Pagar a Largo Plazo** | **2,153,327.57** | **2,153,327.57** |
| Proveedores por Pagar a Largo Plazo | 1,107,841.35 | 1,107,841.35 |
| Contratistas por Obras Públicas por Pagar a Largo Plazo | 1,045,486.22 | 1,045,486.22 |
| **Documentos por Pagar a Largo Plazo** | | |
| **Deuda Pública a Largo Plazo** | | |
| **Pasivos Diferidos a Largo Plazo** | **18,452,309.28** | **18,452,309.28** |
| Otros Pasivos Diferidos a Largo Plazo | 18,452,309.28 | 18,452,309.28 |
| **Fondos y Bienes de Terceros en Garantía y/o Administración a Largo Plazo** | **1,554,145.99** | **1,554,145.99** |
| Fondos en Administración a Largo Plazo | 1,554,145.99 | 1,554,145.99 |
| **Provisiones a Largo Plazo** | | |
| **Total de Pasivos No Circulantes** | **22,159,782.84** | **22,159,782.84** |
| **Total de Pasivo** | **22,370,522.03** | **24,413,651.75** |
| **HACIENDA PÚBLICA / PATRIMONIO** | | |
| **Hacienda Pública/Patrimonio Contribuido** | **107,000.00** | **107,000.00** |
| **Aportaciones** | | |
| **Donaciones de Capital** | **107,000.00** | **107,000.00** |
| Donaciones de Capital | 107,000.00 | 107,000.00 |
| **Actualización de la Hacienda Pública/Patrimonio** | | |
| **Hacienda Pública/Patrimonio Generado** | **388,350,198.98** | **389,915,463.65** |
| **Resultados del Ejercicio (Ahorro/Desahorro)** | **5,677,348.13** | **32,488,398.67** |
| Resultados del Ejercicio (Ahorro/Desahorro) | 5,677,348.13 | 32,488,398.67 |
| **Resultados de Ejercicios Anteriores** | **382,672,850.85** | **357,427,064.98** |
| Resultados de Ejercicios Anteriores | 382,672,850.85 | 357,427,064.98 |
| **Revalúos** | | |
| **Reservas** | | |
| **Rectificaciones de Resultados de Ejercicios Anteriores** | | |
| **Exceso o Insuficiencia en la Actualización de la Hacienda Pública/Patrimonio** | | |
| **Resultado por Posición Monetaria** | | |
| **Resultado por Tenencia de Activos no Monetarios** | | |
| **Total Hacienda Pública/Patrimonio** | **388,457,198.98** | **390,022,463.65** |
| **Total del Pasivo y Hacienda Pública/Patrimonio** | **410,827,721.01** | **414,436,115.40** |

**C.P. Mari Cruz Vázquez López**

**Jefa de la Unidad de Apoyo Administrativo**

**C.P. Horacio López Jiménez**

**Jefe del Área de Recursos Financieros**

**"Bajo protesta de decir verdad declaramos que los Estados Financieros y sus notas, son razonablemente correctos y son responsabilidad del emisor".**

GOBIERNO CONSTITUCIONAL DEL ESTADO DE CHIAPAS

SECRETARÍA DE MEDIO AMBIENTE E HISTORIA NATURAL

SISTEMA CONTABLE 2021

ESTADO DE ACTIVIDADES

DEL 1o. DE ENERO AL 31 DE MARZO DE 2021



Fecha: 31/03/2021

| | 2021 | 2020 |
|---|---|---|
| **INGRESOS Y OTROS BENEFICIOS** | | |
| ***Ingresos de la Gestión*** | | |
| Impuestos | | |
| Cuotas y Aportaciones de Seguridad Social | | |
| Contribuciones de Mejoras | | |
| Derechos | | |
| Productos | | |
| Aprovechamientos | | |
| Ingresos por Venta de Bienes y Prestación de Servicios | | |
| ***Participaciones, Aportaciones, Convenios, Incentivos Derivados de la Colaboración Fiscal, Fondo Distintos de Aportaciones, Transferencias, Asignaciones, Subsidios y Subvenciones, y Pensiones y Jubilaciones*** | **20,883,455.94** | **177,708,879.82** |
| Participaciones, Aportaciones, Convenios, Incentivos Derivados de la Colaboración Fiscal y Fondos Distintos de Aportaciones | | |
| Transferencias, Asignaciones, Subsidios y Subvenciones, y Pensiones y Jubilaciones | 20,883,455.94 | 177,708,879.82 |
| ***Otros Ingresos y Beneficios*** | | |
| Ingresos Financieros | | |
| Incremento por Variación de Inventarios | | |
| Disminución del Exceso de Estimaciones por Pérdida o Deterioro U Obsolescencia | | |
| Disminución del Exceso de Provisiones | | |
| Otros Ingresos y Beneficios Varios | 3.61 | 12.93 |
| **Total de Ingresos y Otros Beneficios** | **20,883,459.55** | **177,708,892.75** |
| **GASTOS Y OTRAS PÉRDIDAS** | | |
| ***Gastos de Funcionamiento*** | | |
| Servicios Personales | 13,531,003.34 | 87,471,581.60 |
| Materiales y Suministros | 503,912.44 | 28,461,690.59 |
| Servicios Generales | 1,171,195.64 | 11,057,140.85 |
| ***Transferencias, Asignaciones, Subsidios y Otras Ayudas*** | | |
| Transferencias Internas y Asignaciones al Sector Público | | |
| Transferencias al Resto del Sector Público | | |
| Subsidios y Subvenciones | | 12,419,925.40 |
| Ayudas Sociales | | |
| Pensiones y Jubilaciones | | |
| Transferencias a Fideicomisos, Mandatos y Contratos Análogos | | |
| Transferencias a la Seguridad Social | | |
| Donativo | | |
| Transferencias al Exterior | | |
| ***Participaciones y Aportaciones*** | | |
| Participaciones | | |
| Aportaciones | | |
| Convenios | | |
| ***Intereses, Comisiones y Otros Gastos de la Deuda Pública*** | | |
| Intereses de la Deuda Pública | | |
| Comisiones de la Deuda Pública | | |
| Gastos de la Deuda Pública | | |
| Costo por Coberturas | | |
| Apoyos Financieros | | |
| ***Otros Gastos y Pérdidas Extraordinarias*** | | |
| Estimaciones, Depreciaciones, Deterioros, Obsolescencias, y Amortizaciones | | 5,802,214.60 |
| Provisiones | | |
| Disminución de Inventarios | | |
| Aumento por Insuficiencia de Estimaciones por Pérdida o Deterioro y Obsolescencia | | |
| Aumento por Insuficiencia de Provisiones | | 7,941.04 |
| Otros Gastos | | |
| ***Inversión Pública*** | | |
| Inversión Pública no Capitalizable | | |
| **Total de Gastos y Otras Pérdidas** | **15,206,111.42** | **145,220,494.08** |
| **Resultados del Ejercicio (Ahorro/Desahorro)** | **5,677,348.13** | **32,488,398.67** |

**C.P. Mari Cruz Vázquez López**

**Jefa de la Unidad de Apoyo Administrativo**

**C.P. Horacio López Jiménez**

**Jefe del Área de Recursos Financieros**

**"Bajo protesta de decir verdad declaramos que los Estados Financieros y sus notas, son razonablemente correctos y son responsabilidad del emisor".**

# GOBIERNO CONSTITUCIONAL DEL ESTADO DE CHIAPAS

## SECRETARÍA DE MEDIO AMBIENTE E HISTORIA NATURAL

### SISTEMA CONTABLE 2021

### ESTADO DE VARIACIÓN EN LA HACIENDA PÚBLICA

### DEL 01 DE ENERO AL 31 DE MARZO DE 2021



Fecha: 31/03/2021

| Concepto | Hacienda Pública / Patrimonio Contribuido | Hacienda Pública / Patrimonio Generado de Ejercicios Anteriores | Hacienda Pública / Patrimonio Generado del Ejercicio | Exceso o Insuficiencia en la Actualización de la Hacienda Pública/Patrimonio | Total |
|---|---|---|---|---|---|
| Hacienda Pública / Patrimonio Contribuido Neto de 2020 | 107,000.00 | | | | 107,000.00 |
| Aportaciones | | | | | |
| Donaciones de Capital | 107,000.00 | | | | 107,000.00 |
| Actualización de la Hacienda Pública/Patrimonio | | | | | |
| Hacienda Pública / Patrimonio Generado Neto de 2020 | | 357,427,064.98 | 32,488,398.67 | | 389,915,463.65 |
| Resultados del Ejercicio (Ahorro/Desahorro) | | | 32,488,398.67 | | 32,488,398.67 |
| Resultados del Ejercicios Anteriores | | 357,427,064.98 | | | 357,427,064.98 |
| Revalúos | | | | | |
| Reservas | | | | | |
| Rectificaciones de Resultados de Ejercicios Anteriores | | | | | |
| **Exceso o Insuficiencia en la Actualización de la Hacienda** | | | | | |
| Pública / Patrimonio Neto de 2020 | | | | | |
| Resultado por Posición Monetaria | | | | | |
| Resultado por Tenencia de Activos no Monetarios | | | | | |
| Hacienda Pública / Patrimonio Neto Final de 2020 | 107,000.00 | 357,427,064.98 | 32,488,398.67 | | 390,022,463.65 |
| **Cambios en la Hacienda Pública /Patrimonio Contribuido** | | | | | |
| Neto de 2021 | | | | | |
| Aportaciones | | | | | |
| Donaciones de Capital | | | | | |
| Actualización de la Hacienda Pública/Patrimonio | | | | | |
| **Variaciones de la Hacienda Pública / Patrimonio Generado** | | **25,245,785.87** | **(26,811,050.54)** | | **(1,565,264.67)** |
| Neto de 2021 | | | | | |
| Resultados del Ejercicio (Ahorro/Desahorro) | | | 5,677,348.13 | | 5,677,348.13 |
| Resultados de Ejercicios Anteriores | | 25,245,785.87 | (32,488,398.67) | | (7,242,612.80) |
| Revalúos | | | | | |
| Reservas | | | | | |
| Rectificaciones de Resultados de Ejercicios Anteriores | | | | | |
| **Cambios en el Exceso o Insuficiencia en la Actualización** | | | | | |
| de la Hacienda Pública / Patrimonio Neto de 2021 | | | | | |
| Resultado por Posición Monetaria | | | | | |
| Resultado por Tenencia de Activos no Monetarios | | | | | |
| Hacienda Pública / Patrimonio Neto Final de 2021 | 107,000.00 | 382,672,850.85 | 5,677,348.13 | | 388,457,198.98 |

**C.P. Mari Cruz Vázquez López**
**Jefa de la Unidad de Apoyo Administrativo**

**C.P. Horacio López Jiménez**
**Jefe del Área de Recursos Financieros**

**"Bajo protesta de decir verdad declaramos que los Estados Financieros y sus notas, son razonablemente correctos y son responsabilidad del emisor".**

GOBIERNO CONSTITUCIONAL DEL ESTADO DE CHIAPAS
SECRETARÍA DE MEDIO AMBIENTE E HISTORIA NATURAL

SISTEMA CONTABLE 2021

ESTADO DE CAMBIOS EN LA SITUACIÓN FINANCIERA

DEL 1o. DE ENERO AL 31 DE MARZO DE 2021



Fecha: 31/03/2021

| | Origen | Aplicación |
|---|---|---|
| **ACTIVO** | | |
| ***Activo Circulante*** | | |
| Efectivo y Equivalentes | 4,289,219.12 | |
| Derechos a Recibir Efectivo o Equivalentes | 16,036.74 | |
| Derechos a Recibir Bienes o Servicios | | |
| Inventarios | | |
| Almacenes | | |
| Estimación por Pérdida o Deterioro de Activos Circulantes | | |
| Otros Activos Circulantes | | |
| ***Activo No Circulante*** | | |
| Inversiones Financieras a Largo Plazo | | |
| Derechos a Recibir Efectivo o Equivalentes a Largo Plazo | | |
| Bienes Inmuebles, Infraestructura y Construcciones en Proceso | | |
| Bienes Muebles | | |
| Activos Intangibles | | |
| Depreciación, Deterioro y Amortización Acumulada de Bienes | | |
| Activos Diferidos | | 696,861.47 |
| Estimación por Pérdida o Deterioro de Activos no Circulantes | | |
| Otros Activos no Circulantes | | |
| **PASIVO** | | |
| ***Pasivo Circulante*** | | |
| Cuentas por Pagar a Corto Plazo | | 2,043,129.72 |
| Documentos por Pagar a Corto Plazo | | |
| Porción a Corto Plazo de la Deuda Pública a Largo Plazo | | |
| Títulos y Valores a Corto Plazo | | |
| Pasivos Diferidos a Corto Plazo | | |
| Fondos y Bienes de Terceros en Garantía y/o Administración a Corto Plazo | | |
| Provisiones a Corto Plazo | | |
| Otros Pasivos a Corto Plazo | | |
| ***Pasivo No Circulante*** | | |
| Cuentas a Pagar a Largo Plazo | | |
| Documentos por Pagar a Largo Plazo | | |
| Deuda Pública a Largo Plazo | | |
| Pasivos Diferidos a Largo Plazo | | |
| Fondos y Bienes de Terceros en Garantía y/o Administración a Largo Plazo | | |
| Provisiones a Largo Plazo | | |
| **HACIENDA PÚBLICA/PATRIMONIO** | | |
| ***Hacienda Pública/Patrimonio Contribuido*** | | |
| Aportaciones | | |
| Donaciones de Capital | | |
| Actualización de la Hacienda Pública/Patrimonio | | |
| ***Hacienda Pública/Patrimonio Generado*** | | |
| Resultados del Ejercicio (Ahorro/Desahorro) | | 26,811,050.54 |
| Resultados de Ejercicios Anteriores | 25,245,785.87 | |
| Revalúos | | |
| Reservas | | |
| Rectificaciones de Resultados de Ejercicios Anteriores | | |
| ***Exceso o Insuficiencia en la Actualización de la Hacienda Pública/Patrimonio*** | | |
| Resultado por Posición Monetaria | | |
| Resultado por Tenencia de Activos no Monetarios | | |

**C.P. Mari Cruz Vázquez López**
**Jefa de la Unidad de Apoyo Administrativo**

**C.P. Horacio López Jiménez**
**Jefe del Área de Recursos Financieros**

**"Bajo protesta de decir verdad declaramos que los Estados Financieros y sus notas, son razonablemente correctos y son responsabilidad del emisor".**

GOBIERNO CONSTITUCIONAL DEL ESTADO DE CHIAPAS

SECRETARÍA DE MEDIO AMBIENTE E HISTORIA NATURAL

SISTEMA CONTABLE 2021

ESTADO DE FLUJOS DE EFECTIVO

DEL 01 DE ENERO AL 31 DE MARZO DE 2021



Fecha: 31/03/2021

| CONCEPTO | 2021 | 2020 |
|---|---|---|
| **Flujos de Efectivo de las Actividades de Operación** | | |
| **Origen** | **20,883,459.55** | **177,708,892.75** |
| Impuestos | | |
| Cuotas y Aportaciones de Seguridad Social | | |
| Contribuciones de Mejoras | | |
| Derechos | | |
| Productos | | |
| Aprovechamientos | | |
| Ingresos por Venta de Bienes y Prestación de Servicios | | |
| Participaciones, Aportaciones, Convenios, Incentivos Derivados de la Colaboración Fiscal y Fondos Distintos de Aportaciones | | |
| Transferencias, Asignaciones, Subsidios y Subvenciones, y Pensiones y Jubilaciones | | |
| Otros Orígenes de Operación | 20,883,459.55 | 177,708,892.75 |
| Aplicación | 15,206,111.42 | 145,220,494.08 |
| **Servicios Personales** | **13,531,003.34** | **87,471,581.60** |
| Materiales y Suministros | 503,912.44 | 28,461,690.59 |
| Servicios Generales | 1,171,195.64 | 11,057,140.85 |
| Transferencias Internas y Asignaciones al Sector Público | | |
| Trasferencias al Resto del Sector Público | | |
| Subsidios y Subvenciones | | 12,419,925.40 |
| Ayudas Sociales | | |
| Pensiones y Jubilaciones | | |
| Transferencias a Fideicomisos, Mandatos y Contratos Análogos | | |
| Transferencias a la Seguridad Social | | |
| Donativos | | |
| Transferencias al Exterior | | |
| Participaciones | | |
| Aportaciones | | |
| Convenios | | |
| Otras Aplicaciones de Operación | | 5,810,155.64 |
| Flujos Netos de Efectivo de las Actividades de Operación | 5,677,348.13 | 32,488,398.67 |
| Flujos de Efectivo de las Actividades de Inversión | | |
| **Origen** | **25,261,822.61** | **365,629,924.91** |
| **Bienes Inmuebles, Infraestructura y Construcciones en Proceso** | | **356,512,198.96** |
| Bienes Muebles | | 6,366,341.20 |
| Otros Orígenes de Inversión | 25,261,822.61 | 2,751,384.75 |
| Aplicación | 33,185,260.14 | 390,214,697.97 |
| **Bienes Inmuebles, Infraestructura y Construcciones en Proceso** | | |
| Bienes Muebles | | 569,093.45 |
| Otras Aplicaciones de Inversión | 33,185,260.14 | 389,645,604.52 |
| Flujos Netos de Efectivo de las Actividades de Inversión | (7,923,437.53) | (24,584,773.06) |
| Flujos de Efectivo de las Actividades de Financiamiento | | |
| **Origen** | | **1,013,123.83** |
| **Endeudamiento Neto** | | |
| Interno | | |
| Externo | | 1,013,123.83 |
| Otros Orígenes de Financiamiento | | |
| **Aplicación** | **2,043,129.72** | |
| Servicios de la Deuda | | |
| Interno | | |
| Externo | | |
| Otras Aplicaciones de Financiamiento | 2,043,129.72 | |
| **Flujos Netos de Efectivo por Actividades de Financiamiento** | **(2,043,129.72)** | **1,013,123.83** |
| **Incremento/Disminución Neta en el Efectivo y Equivalentes al Efectivo** | **(4,289,219.12)** | **8,916,749.44** |
| **Efectivo y Equivalentes al Efectivo al Inicio del Ejercicio** | **19,795,298.02** | **10,878,548.58** |
| **Efectivo y Equivalentes al Efectivo al Final del Ejercicio** | **15,506,078.90** | **19,795,298.02** |

**C.P. Mari Cruz Vázquez López**
**Jefa de la Unidad de Apoyo Administrativo**

**C.P. Horacio López Jiménez**
**Jefe del Área de Recursos Financieros**

**"Bajo protesta de decir verdad declaramos que los Estados Financieros y sus notas, son razonablemente correctos y son responsabilidad del emisor".**

GOBIERNO CONSTITUCIONAL DEL ESTADO DE CHIAPAS

SECRETARÍA DE MEDIO AMBIENTE E HISTORIA NATURAL

SISTEMA CONTABLE 2021

ESTADO ANALITICO DEL ACTIVO



DEL 01 DE ENERO AL 31 DE MARZO DEL 2021 Fecha: 31/03/2021

| CONCEPTO | Saldo Inicial (SI) | Cargos del Periodo | Abonos del Periodo | Saldo Final (SF) | Variación del Periodo (SF - SI) |
|---|---|---|---|---|---|
| **ACTIVO** | **414,436,115.40** | **24,104,012.62** | **27,712,407.01** | **410,827,721.01** | **(3,608,394.39)** |
| **ACTIVO CIRCULANTE** | **19,811,334.76** | **23,371,646.28** | **27,676,902.14** | **15,506,078.90** | **(4,305,255.86)** |
| Efectivo y Equivalentes | 19,795,298.02 | 23,226,318.62 | 27,515,537.74 | 15,506,078.90 | (4,289,219.12) |
| Derechos a Recibir Efectivo o Equivalentes | 16,036.74 | 145,327.66 | 161,364.40 | | (16,036.74) |
| Derechos a Recibir Bienes o Servicios | | | | | |
| Inventarios | | | | | |
| Almacenes | | | | | |
| Estimación por Pérdida o Deterioro de Activos Circulantes | | | | | |
| Otros Activos Circulantes | | | | | |
| **ACTIVO NO CIRCULANTE** | **394,624,780.64** | **732,366.34** | **35,504.87** | **395,321,642.11** | **696,861.47** |
| Inversiones Financieras a Largo Plazo | 9,347,790.16 | | | 9,347,790.16 | |
| Derechos a Recibir Efectivo o Equivalentes a Largo Plazo | 11,893,829.41 | | | 11,893,829.41 | |
| Bienes Inmuebles, Infraestructura y Construcciones en Proceso | 181,931,257.17 | | | 181,931,257.17 | |
| Bienes Muebles | 213,006,788.56 | | | 213,006,788.56 | |
| Activos Intangibles | 229,186.93 | | | 229,186.93 | |
| Depreciación, Deterioro y Amortización Acumulada de Bienes | (40,394,910.17) | | | (40,394,910.17) | |
| Activos Diferidos | 18,610,838.58 | 732,366.34 | 35,504.87 | 19,307,700.05 | 696,861.47 |
| Estimación por Pérdida o Deterioro de Activos no Circulantes | | | | | |
| Otros Activos no Circulantes | | | | | |

**C.P. Mari Cruz Vázquez López**
**Jefa de la Unidad de Apoyo Administrativo**

**C.P. Horacio López Jiménez**
**Jefe del Área de Recursos Financieros**

**"Bajo protesta de decir verdad declaramos que los Estados Financieros y sus notas, son razonablemente correctos y son responsabilidad del emisor".**

# GOBIERNO CONSTITUCIONAL DEL ESTADO DE CHIAPAS

## SECRETARÍA DE MEDIO AMBIENTE E HISTORIA NATURAL

### SISTEMA CONTABLE 2021

### ESTADO ANALÍTICO DE LA DEUDA Y OTROS PASIVOS

### DEL 1o. DE ENERO AL 31 DE MARZO DE 2021



Fecha: 31/03/2021

| DENONIMACIÓN DE LAS DEUDAS | MONEDA DE CONTRATACIÓN | INSTITUCIÓN O PAIS ACREEDOR | SALDO INICIAL DEL PERÍODO | SALDO FINAL DEL PERÍODO |
|---|---|---|---|---|
| **DEUDA PÚBLICA** | | | | |
| **Corto Plazo** | | | | |
| **Deuda Interna** | | | | |
| Instituciones de Crédito | | | | |
| BANCOMER, S.A. | Moneda Nacional | México | | |
| BANOBRAS, S.N.C. | Moneda Nacional | México | | |
| BANORTE, S.A. | Moneda Nacional | México | | |
| INTERACCIONES, S.A. | Moneda Nacional | México | | |
| SANTANDER, S.A. | Moneda Nacional | México | | |
| SCOTIABANK INVERLAT, S.A. | Moneda Nacional | México | | |
| Títulos y Valores | | | | |
| Arrendamientos Financieros | | | | |
| **Deuda Externa** | | | | |
| Organismos Financieros Internacionales | | | | |
| Deuda Bilateral | | | | |
| Titulos y Valores | | | | |
| Arrendamientos Financieros | | | | |
| ***Subtotal Corto Plazo*** | | | | |
| **Largo Plazo** | | | | |
| **Deuda Interna** | | | | |
| Instituciones de Crédito | | | | |
| BANCOMER, S.A. | Moneda Nacional | México | | |
| BANOBRAS, S.N.C. | Moneda Nacional | México | | |
| BANORTE, S.A. | Moneda Nacional | México | | |
| SANTANDER, S.A. | Moneda Nacional | México | | |
| Títulos y Valores | | | | |
| Arrendamientos Financieros | | | | |
| **Deuda Externa** | | | | |
| Organismos Financieros Internacionales | | | | |
| Deuda Bilateral | | | | |
| Titulos y Valores | | | | |
| Arrendamientos Financieros | | | | |
| ***Subtotal Largo Plazo*** | | | | |
| **Otros Pasivos** | Moneda Nacional | México | 24,413,651.75 | 22,370,522.03 |
| **Total Deuda y Otros Pasivos** | | | **24,413,651.75** | **22,370,522.03** |

**C.P. Mari Cruz Vázquez López**
**Jefa de la Unidad de Apoyo Administrativo**

**C.P. Horacio López Jiménez**
**Jefe del Área de Recursos Financieros**

**"Bajo protesta de decir verdad declaramos que los Estados Financieros y sus notas, son razonablemente correctos y son responsabilidad del emisor".**

GOBIERNO CONSTITUCIONAL DEL ESTADO DE CHIAPAS

SECRETARÍA DE MEDIO AMBIENTE E HISTORIA NATURAL

SISTEMA CONTABLE 2021

INFORME SOBRE PASIVOS CONTINGENTES

DEL 1o. DE ENERO AL 31 DE MARZO DE 2021



Fecha: 31/03/2021

De conformidad a las Principales Reglas de Registro y Valoración del Patrimonio (Elementos Generales), emitidas por el Consejo Nacional de Armonización Contable, publicadas en el capítulo reformado en el Diario Oficial de la Federación el 06 de octubre del 2014, los Pasivos Contingentes consideran:

a) Obligaciones surgidas a raíz de sucesos pasados, cuya existencia ha de ser confirmada sólo por la concurrencia, de uno o más eventos inciertos en el futuro que no están enteramente bajo el control del organismo público.

b) Una obligación presente a raíz de sucesos pasados, que no se ha reconocido contablemente porque no es viable que el ente público tenga que satisfacerla, o debido a que el importe de la obligación no puede ser cuantificado con la suficiente confiabilidad.

Al respecto, se informa que éste Organismo Público a esta fecha NO cuenta con Pasivos Contingentes significativos pendientes de pago, ya que estos se reconocen y se liquidan en el transcurso del ejercicio, en la vigencia del presupuesto.

**C.P. Mari Cruz Vázquez López**
**Jefa de la Unidad de Apoyo Administrativo**

**C.P. Horacio López Jiménez**
**Jefe del Área de Recursos Financieros**

# NOTAS DE DESGLOSE

## NOTAS AL ESTADO DE SITUACIÓN FINANCIERA

El Estado de Situación Financiera muestra la posición financiera de **Secretaría de Medio Ambiente e Historia Natural**, valuados y elaborados de acuerdo con los Postulados Básicos de Contabilidad Gubernamental, Normas y Metodología para la Emisión de Información Financiera y Estructura de los Estados Financieros del Ente Público y Característica de sus Notas, emitidos por el Consejo Nacional de Armonización Contable (CONAC), el cual refleja los bienes y derechos que se clasifican en rubros de acuerdo a su disponibilidad de liquidez al igual que sus obligaciones o compromisos, agrupándolas con relación a su exigibilidad.

## ACTIVO

El activo se compone de los fondos, valores, derechos y bienes cuantificados en términos monetarios, los cuáles dispone **Secretaría de Medio Ambiente e Historia Natural**, para la operatividad y la prestación de servicios públicos, éste se integra como sigue:

### Circulante

### Efectivo y Equivalentes

El rubro de efectivo y equivalentes al 31 de marzo de 2021, asciende a $ 15,506,078.90 el cual representa el 100.0 por ciento del total de activo circulante, se integra principalmente por recursos ministrados en cuentas bancarias y fondos con afectación específica, los cuales representa la disponibilidad financiera para cubrir los compromisos de pagos a los diferentes proveedores, así como, pagos de impuestos y otras contribuciones.

| CONCEPTO | 2021 | 2020 |
|---|---|---|
| **Efectivo** | 0 | 0 |
| **Bancos/Dependencias y Otros** | $ 237,513.34 | 7,776,125.58 |
| **Fondos con Afectación Específica** | 15,268,565.56 | 12,019,172.44 |
| **Suma** | **$ 15,506,078.90** | **$ 19,795,298.02** |

| CONCEPTO | | 2021 | 2020 |
|---|---|---|---|
| Ingresos Estatales | | $ 2,362,012.54 | $ 2,362,012.54 |
| Fondo General de Participaciones | | 8,644,578.60 | 6,295,852.12 |
| Fondo de Fiscalización y Recaudación | | 1,773,370.04 | 2,031,766.61 |
| Fondo de Compensación | | 1,849,910.26 | 502,296.02 |
| Fondo de Extracción de Hidrocarburos | | 37.00 | 37.00 |
| Otros Incentivos Económicos | | 57,661.78 | 375,230.64 |
| Otros Convenios | | 450,000.00 | 450,000.00 |
| ISR Participable Estatal | | 130,995.34 | 1,977.51 |
| | **Suma** | **$ 15,268,565.56** | **$ 12,019,172.44** |

**No Circulante**

## Inversiones Financieras a Largo Plazo

Al 31 de marzo de 2021, este rubro asciende a $ 9,347,790.16 y refleja el saldo en efectivo de las cuentas bancarias del Fideicomiso Fondo Estatal Ambiental, que coadyuvan en las actividades de la **Secretaría de Medio Ambiente e Historia Natural**. Representa el 2.4 por ciento del activo no circulante.

| CONCEPTO | | 2021 | 2020 |
|---|---|---|---|
| **Fideicomisos, Mandatos y Contratos Análogos** | | | |
| Fondo Estatal Ambiental | | $ 9,347,790.16 | $ 9,347,790.16 |
| | **Suma** | **$ 9,347,790.16** | **$ 9,347,790.16** |

## Derechos a Recibir Efectivo o Equivalentes Largo Plazo

Este rubro del activo asciende a $ 11,893,829.41 el cual representa el 3.0 por ciento del total del activo no circulante, corresponde a saldos transferidos por el Extinto Instituto de Desarrollo de Energías del Estado de Chiapas, que se integra por subsidio al empleo, préstamos a funcionarios públicos pendientes de recuperar, cuentas por cobrar y Deudores Sujetos a Resolución Judicial, los cuales se encuentran pendientes de regularizar al 31 de marzo de 2021. Derivado de lo anterior, se realizaran las gestiones necesarias ante la Secretaría de Hacienda para su comprobación y/o regularización.

| CONCEPTO | VENCIMIENTO (DÍAS) | 2021 | 2020 |
|---|---|---|---|
| **Documentos por Cobrar a Largo Plazo** | > 365 | $ 4,470.25 | $ 4,470.25 |
| **Deudores Diversos a Largo Plazo** | > 365 | 11,889,359.16 | 11,889,359.16 |
| | **Suma** | **$ 11,893,829.41** | **$ 11,893,829.41** |

| CONCEPTO | VENCIMIENTO (DÍAS) | 2021 | 2020 |
|---|---|---|---|
| **Documentos por Cobrar a Largo Plazo** | | | |
| Entregas en Efectivo | ≥ 365 | $ 4,470.25 | $ 4,470.25 |
| | **Suma** | **$ 4,470.25** | **$ 4,470.25** |

| CONCEPTO | VENCIMIENTO (DÍAS) | 2021 | 2020 |
|---|---|---|---|
| **Deudores Diversos a Largo Plazo** | | | |
| Por Fondo Revolvente | ≥ 365 | $ 10,394.98 | $ 10,394.98 |
| Tesorería de la Federación | ≥ 365 | 7,750.00 | 7,750.00 |
| Ingresos Propios No Presupuestarios | ≥ 365 | 1,549,575.08 | 1,549,575.08 |
| Deudores Sujetos a Resolución Judicial | ≥ 365 | 10,321,639.10 | 10,321,639.10 |
| | **Suma** | **$ 11,889,359.16** | **$ 11,889,359.16** |

## Bienes Inmuebles, Infraestructura y Construcciones en Proceso

Este rubro del activo al 31 de marzo de 2021, refleja la cifra de $ 181,931,257.17 y representa el valor de los edificios no habitacionales, así como de los terrenos propiedad de la **Secretaría de Medio Ambiente e Historia Natural**, así mismo la inversión realizada en construcciones en proceso en bienes de dominio público al periodo que se informa así también, por el saldo transferido del Extinto Instituto de Desarrollo de Energías del Estado de Chiapas, por el valor de las obras en proceso ejecutadas en ejercicios anteriores integrado en: bienes de dominio público y en bienes propios; además del valor de las obras terminadas por transferir. Del total del activo no circulante este rubro representa el 46.0 por ciento del activo no circulante.

| CONCEPTO | 2021 | 2020 |
|---|---|---|
| **Terrenos** | $ 19,037,321.22 | $ 19,037,321.22 |
| **Edificios no Habitacionales** | 111,111,115.40 | 111,111,115.40 |
| **Construcciones en Proceso en Bienes de Dominio Público** | 51,495,342.28 | 51,495,342.28 |
| **Construcciones en Proceso en Bienes de Propios** | 287,478.27 | 287,478.27 |
| **Suma** | **$ 181,931,257.17** | **$ 181,931,257.17** |

## Bienes Muebles

Este rubro representa los bienes muebles que son propiedad de la **Secretaría de Medio Ambiente e Historia Natural**, que fueron adquiridos con recursos presupuestales, en ejercicios anteriores, así como algunos fueron obtenidos por transferencias de otras dependencias, como son: Mobiliario y Equipo de Administración, Mobiliario y Equipo Educacional y Recreativo, Equipo e Instrumental Médico y de Laboratorio, Vehículos y Equipo de Transporte, Maquinaria, Otros Equipos y Herramientas, Colecciones y Obras de Arte y Objetos Valiosos, que aún se encuentran en buenas condiciones y que son básicos para la operatividad del mismo. Al 31 de marzo de 2021, este rubro asciende a $ 213,006,788.56 que representa el 53.8 por ciento del activo no circulante.

| CONCEPTO | 2021 | 2020 |
|---|---|---|
| **Mobiliario y Equipo de Administración** | $ 6,473,336.91 | $ 6,473,336.91 |
| **Mobiliario y Equipo Educacional y Recreativo** | 1,954,614.88 | 1,954,614.88 |
| **Equipo e Instrumental Médico y de Laboratorio** | 885,705.66 | 885,705.66 |
| **Vehículos y Equipo de Transporte** | 22,585,555.06 | 22,585,555.06 |
| **Maquinaria, Otros Equipos y Herramientas** | 180,317,520.25 | 180,317,520.25 |
| **Colecciones, Obra de Arte y Objetos Valiosos** | 790,056.00 | 790,056.00 |
| **Suma** | **$ 213,006,788.56** | **$ 213,006,788.56** |

## Activos Intangibles

Al 31 de marzo de 2021, este rubro asciende a $ 229,186.93 y representa el valor de todos los bienes intangibles adquiridos en ejercicios anteriores, propiedad de la **Secretaría de Medio Ambiente e Historia Natural**, como son: software de paquetería office y licencias de antivirus; así mismo, los derechos, por concepto de aportaciones al Consejo Nacional de Organismos Estatales de Vivienda, los cuales son necesarios para la operatividad y funcionamiento de las áreas administrativas de esta Secretaría. Representa el 0.1 por ciento del activo no circulante.

| CONCEPTO | 2021 | 2020 |
|---|---|---|
| **Software** | $ 64,686.93 | $ 64,686.93 |
| **Patentes, Marcas y Derechos** | 164,500.00 | 164,500.00 |
| **Suma** | **$ 229,186.93** | **$ 229,186.93** |

## Depreciación, Deterioro y Amortización Acumulada de Bienes

Este rubro representa la depreciación y amortización aplicada a los bienes tangibles e intangibles que son propiedad de Secretaría de Medio Ambiente e Historia Natural, para lo cual se utilizó la guía de vida útil estimada y porcentajes de depreciación, de acuerdo a los procedimientos y a las normas establecidas para el ejercicio 2021.

Al periodo que se informa, este rubro asciende a $ 40,394,910.17 que representa una disminución del 10.2 por ciento del activo no circulante.

| CONCEPTO | 2021 | 2020 |
|---|---|---|
| **Depreciación Acumulada de Bienes Muebles** | $ (40,394,910.17) | $ (40,394,910.17) |
| **Suma** | **$ (40,394,910.17)** | **$ (40,394,910.17)** |

| CONCEPTO | MONTO DEL BIEN | DEPRECIACIÓN DEL EJERCICIO | DEPRECIACIÓN ACUMULADA | TASA APLICADA |
|---|---|---|---|---|
| **Mobiliario y Equipo de Administración** | $ 52,258.21 | 0 | $ (37,459.68) | 10 y 33.3 % |
| **Vehículos y Equipo de Transporte** | 299,500.00 | 0 | (177,300.00) | 20 % |
| **Maquinaria, Otros Equipos y Herramientas** | 165,059,997.75 | 0 | (40,180,150.49) | 10 % |
| **Suma** | **$ 165,407,755.96** | **0** | **$ (40,394,910.17)** | |

## Activos Diferidos

Al 31 de marzo de 2021 este rubro refleja un monto de $ 19,307,700.05 el cual representa el 4.9 por ciento del total del activo no circulante, se encuentra integrado por Anticipos a largo Plazo al contratista Construcciones, Estructuras y Puentes de Sureste, S.A. saldo transferido por el Extinto Instituto de Desarrollo de Energías del Estado de Chiapas; así mismo por todas aquellas operaciones que están en proceso de regularización presupuestal de ejercicios anteriores de esta secretaría y de saldos transferidos de la Secretaria del Campo y del el Extinto Instituto de Desarrollo de Energías del Estado de Chiapas; actualmente se están llevando a cabo las gestiones necesarias ante la Secretaría de Hacienda para su regularización.

| CONCEPTO | 2021 | 2020 |
|---|---|---|
| **Anticipos a Largo Plazo** | $ 296,905.05 | $ 296,905.05 |
| **Otros Activos Diferidos** | 19,010,795.00 | 18,313,933.53 |
| **Suma** | **$ 19,307,700.05** | **$ 18,610,838.58** |

| CONCEPTO | 2021 | 2020 |
|---|---|---|
| **Anticipos a Largo Plazo** | | |
| Por Obras Públicas a Largo Plazo | $ 296,905.05 | $ 296,905.05 |
| **Suma** | **$ 296,905.05** | **$ 296,905.05** |

| CONCEPTO | 2021 | 2020 |
|---|---|---|
| **Otros Activos Diferidos** | | |
| Ingresos Estatales | $ 18,208,413.69 | $ 18,208,413.69 |
| Fondo General de Participaciones | 527,417.04 | 98,955.57 |
| Fondo de Compensación | 274,893.18 | 6,493.18 |
| Fondo de Aportaciones para el Fortalecimiento de las Entidades Federativas | 71.09 | 71.09 |
| **Suma** | **$ 19,010,795.00** | **$ 18,313,933.53** |

## PASIVO

Es el conjunto de cuentas que permite el registro de las obligaciones contraídas por la **Secretaría de Medio Ambiente e Historia Natural**, para el desarrollo de sus funciones y la prestación de los servicios públicos. Al 31 de marzo de 2021, los estados financieros reflejan principalmente pasivo circulante o corto plazo, es decir, aquellas obligaciones en que la exigibilidad de pago es menor a un año, así también pasivo no circulante a largo plazo que representa las obligaciones con vencimiento posterior a un año.

### Circulante

### Cuentas por Pagar a Corto Plazo

Este rubro muestra al 31 de marzo de 2021 un monto que asciende a $ 209,419.19 el cual representa el 99.9 por ciento del total del pasivo circulante, se integra principalmente por el registro contable de pasivos de Servicios Personales en el ejercicio 2020 por concepto de sueldos y salarios, 2.0 % de impuesto sobre nóminas, 6% Contribución Adicional para el Desarrollo Económico y Social en la Entidad así mismo por el registro contable en la fase del devengado de los proveedores a corto plazo y por el registro de Reintegros Depositados por Aplicar Gastos de Operación.

| CONCEPTO | VENCIMIENTO (DÍAS) | 2021 | 2020 |
|---|---|---|---|
| **Servicios Personales por Pagar a Corto Plazo** | ≤ 365 | $ 37,911.85 | $ 729,181.91 |
| **Proveedores por Pagar a Corto Plazo** | ≤ 365 | 137,970.52 | 1,400,105.38 |
| **Transferencias Otorgadas por pagar a Corto Plazo** | ≤ 365 | 10,802.75 | 10,802.75 |
| **Retenciones y Contribuciones por Pagar a Corto Plazo** | ≤ 365 | 3,207.13 | 38,725.10 |
| **Otras Cuentas por Pagar a Corto Plazo** | ≤ 365 | 19,526.94 | 73,733.77 |
| | **Suma** | **$ 209,419.19** | **$ 2,252,548.91** |

## Otros Pasivos a Corto Plazo

Este rubro muestra al 31 de marzo de 2021 asciende a $ 1,320.00 el cual representa el .1 por ciento del total del pasivo circulante, se integra principalmente por el registro contable de abonos bancarios por aclarar.

| CONCEPTO | VENCIMIENTO (DÍAS) | 2021 | 2020 |
|---|---|---|---|
| **Otros Pasivos Circulantes** | | | |
| Por Abonos Bancarios por Aclarar | ≤ 365 | $ 1,320.00 | $ 1,320.00 |
| | **Suma** | **$ 1,320.00** | **$ 1,320.00** |

**No Circulante**

## Cuentas por Pagar a Largo Plazo

Este rubro muestra al 31 de marzo de 2021 asciende a $ 2,153,327.57 el cual representa el 9.7 por ciento del total del pasivo no circulante, se integra principalmente por los saldos transferidos del Extinto Instituto de Desarrollo de Energías del Estado de Chiapas y por los compromisos contraídos por esta Secretaría en ejercicios anteriores, por la adquisición de bienes de consumo e inventariables, así como servicios recibidos necesarios para la operatividad y están pendiente de pago, así como las obligaciones contraídas con contratistas por obras públicas en bienes propios y en bienes de dominio público que corresponde a ejercicios anteriores mismos que se encuentra pendiente de pago.

| CONCEPTO | VENCIMIENTO (DÍAS) | 2021 | 2020 |
|---|---|---|---|
| **Proveedores por Pagar a Largo Plazo** | > 365 | $ 1,107,841.35 | $ 1,107,841.35 |
| **Contratistas por Obras Públicas por Pagar a Largo Plazo** | > 365 | 1,045,486.22 | 1,045,486.22 |
| | **Suma** | **$ 2,153,327.57** | **$ 2,153,327.57** |

## Otros Pasivos Diferidos a Largo Plazo

Este rubro muestra al 31 de marzo de 2021 asciende a $ 18,452,309.28 el cual representa el 83.3 por ciento del total del pasivo no circulante, se integra principalmente por los Anticipos de Ministración otorgados en los ejercicios fiscales 2010, 2011 y 2012, mismos que se encuentran pendiente de regularizar para ello se está llevando a cabo gestiones correspondientes ante la Secretaría de Hacienda para dicha regularización.
Por la reclasificaciones realizadas al periodo que se informa de saldos acreedores del ejercicio 2018, también por los saldos transferidos del Extinto Instituto de Desarrollo de Energías del Estado de Chiapas correspondiente retenciones y contribuciones efectuadas a favor de terceros, 2 por ciento del impuesto sobre nóminas de prestadores de servicios, así como 1.0% de obras y servicios de beneficio social; y que se encuentra pendiente de pago, así como los rendimientos bancarios generados en ejercicios anteriores.

| CONCEPTO | VENCIMIENTO (DÍAS) | 2021 | 2020 |
|---|---|---|---|
| **Pasivos Diferidos a Largo Plazo** | | | |
| Otros Pasivos Diferidos a Largo Plazo | > 365 | $ 18,452,309.28 | $ 18,452,309.14 |
| | **Suma** | **$ 18,452,309.28** | **$ 18,452,309.14** |

## Fondos y Bienes de Terceros en Garantía y/o Administración a Largo Plazo

Este rubro asciende a $ 1,554,145.99 que representa el 7.0 por ciento del total del pasivo no circulante que principalmente está integrado por la transferencia del saldo del Extinto Instituto de Desarrollo de Energías del Estado de Chiapas respecto a las obligaciones con ingresos propios no presupuestarios y recursos ajenos para pago a proveedores y rendimientos bancarios que generaran dichos recursos.

| CONCEPTO | NATURALEZA | 2021 | 2020 |
|---|---|---|---|
| **Fondos en Administración a Largo Plazo** | | | |
| **Obligaciones con Ingresos Propios No Presupuestarios** | Acreedora | $ 1,549,360.04 | $ 1,549,360.04 |
| **Obligaciones con Recursos Ajenos** | Acreedora | 4,785.95 | 4,785.95 |
| | **Suma** | **$ 1,554,145.99** | **$ 1,554,145.99** |

| CONCEPTO | NATURALEZA | 2021 | 2020 |
|---|---|---|---|
| **Obligaciones con Ingresos Propios No Presupuestarios** | | | |
| Obligaciones | Acreedora | $ 1,549,360.04 | $ 1,549,360.04 |
| | **Suma** | **$ 1,549,360.04** | **$ 1,549,360.04** |

| CONCEPTO | NATURALEZA | 2021 | 2020 |
|---|---|---|---|
| **Obligaciones con Recursos Ajenos** | | | |
| Proveedores | Acreedora | $ 4,785.95 | $ 4,785.95 |
| | **Suma** | **$ 4,785.95** | **$ 4,785.95** |

## NOTAS AL ESTADO DE ACTIVIDADES

El Estado de Actividades refleja el resultado entre el saldo total de los ingresos captados y el saldo total de los gastos incurridos por **Secretaría de Medio Ambiente e Historia Natural**, cuya diferencia positiva o negativa determina el ahorro o desahorro del 1 de enero al 31 de marzo de 2021, sin considerar la inversión física en Bienes Muebles e Inmuebles, Infraestructura y Construcciones en Proceso. De esta forma el resultado durante este periodo refleja un ahorro por $ 5,677,348.13

**Ingresos y Otros Beneficios**

**Participaciones, Aportaciones, Convenios, Incentivos Derivados de la Colaboración Fiscal, Fondos Distintos de Aportaciones, Transferencias, Asignaciones, Subsidios y Subvenciones, y Pensiones y Jubilaciones**

Al 31 de marzo de 2021, este rubro está integrado por recursos presupuestales radicados a través de transferencias que la Secretaría de Hacienda realiza con base al presupuesto autorizado, para llevar a cabo las actividades de la **Secretaría de Medio Ambiente e Historia Natural.**

| CONCEPTO | NATURALEZA | 2021 | 2020 |
|---|---|---|---|
| **Participaciones, Aportaciones, Convenios, Incentivos Derivados de la Colaboración Fiscal, Fondos Distintos de Aportaciones, Transferencias, Asignaciones, Subsidios y Subvenciones, y Pensiones y Jubilaciones** | | | |
| Transferencias, Asignaciones, Subsidios y Subvenciones, y Pensiones y Jubilaciones | Acreedora | $ 20,883,455.94 | $ 177,708,879.82 |
| | **Suma** | **$ 20,883,455.94** | **$ 177,708,879.82** |

**Otros Ingresos y Beneficios**

El rubro de Otros Ingresos y Beneficios, corresponden a ingresos obtenidos, por diferencias a favor en el pago de impuestos y facturas.

| CONCEPTO | NATURALEZA | 2021 | 2020 |
|---|---|---|---|
| **Otros Ingresos y Beneficios** | | | |
| Otros Ingresos y Beneficios Varios | Acreedora | $ 3.61 | $ 12.93 |
| | **Suma** | **$ 3.61** | **$ 12.93** |
| **Total de Ingresos y Otros Beneficios** | | **$ 20,883,459.55** | **$ 177,708,892.75** |

**Gastos y Otras Pérdidas**

Los gastos y otras pérdidas lo integran todas las erogaciones realizadas en la operatividad, principalmente en el capítulo 1000 Servicios Personales.

| CONCEPTO | 2021 | 2020 |
|---|---|---|
| **Gastos y Otras Pérdidas** | | |
| **Gastos de Funcionamiento** | | |
| Servicios Personales | $ 13,531,003.34 | $ 87,471,581.60 |
| Materiales y Suministros | 503,912.44 | 28,461,690.59 |
| Servicios Generales | 1,171,195.64 | 11,057,140.85 |
| **Transferencias, Asignaciones, Subsidios y Otras Ayudas** | | |
| Subsidios y Subvenciones | | 12,419,925.40 |
| Ayudas Sociales | | |
| **Otros Gastos y Pérdidas Extraordinarias** | | |
| Estimaciones, Depreciaciones, Deterioros, Obsolescencia y Amortizaciones | | 5,802,214.60 |
| Otros Gastos | | 7,941.04 |
| **Total de Gastos y Otras Pérdidas** | **$ 15,206,111.42** | **$ 145,220,494.08** |

Del total de los Gastos y Otras Pérdidas se explican aquellas que en lo individual representan el 10 por ciento o más, de la totalidad de las mismas, el cual se integra de la siguiente manera: el importe de $ 13,531,003.34 correspondiente a pagos de sueldos y salarios del personal que labora en la **Secretaría de Medio Ambiente e Historia Natural.**

Así mismo, derivado del análisis comparativo de los Gastos y Otras pérdidas al periodo que se informa, se explican las cuentas que representan una variación significativa en relación al ejercicio anterior con una disminución en su saldo en el rubro de Servicios Personales por un importe de $ 73,940,578.26, Materiales y Suministros por un importe $ 27,957,778.15 y Servicios Generales por un importe de $ 9,885,945.21.

## NOTAS AL ESTADO DE VARIACIÓN EN LA HACIENDA PÚBLICA

La Hacienda Pública representa el importe de los bienes y derechos que son propiedad de **Secretaría de Medio Ambiente e Historia Natural**, dicho importe es modificado principalmente por el resultado positivo obtenido al 31 de marzo de 2021, el cual asciende a $ 388,457,198.98

El Estado de Variación en la Hacienda Pública muestra las modificaciones o cambios realizados en la Hacienda Pública, dichas variaciones representan las adquisiciones de bienes muebles e inmuebles consideradas como inversión, así como el resultado derivado del registro de operaciones de ejercicios anteriores por reintegros, depuración de cuentas contables y transferencias de bienes a otros organismos, a la fecha que se informa, la Hacienda Pública refleja un saldo de $ 382,672,850.85

Así también, es modificado por el aumento o disminución al patrimonio, derivado del registro de movimientos realizados durante el periodo que se informa. A la fecha que se informa la modificación neta negativa al patrimonio es de $ 1,565,264.67

| CONCEPTO | | 2021 | 2020 |
|---|---|---|---|
| **Patrimonio Contribuido** | | | |
| Donaciones de Capital | | $ 107,000.00 | $ 107,000.00 |
| **Patrimonio Generado** | | | |
| Resultados del Ejercicio (Ahorro/Desahorro) | | 5,677,348.13 | 32,488,398.67 |
| Resultados de Ejercicios Anteriores | | 382,672,850.85 | 357,427,064.98 |
| | **Suma** | **$ 388,457,198.98** | **$ 390,022,463.65** |

**Patrimonio Contribuido**
*Donaciones de Capital*

El importe de $107,000.00 corresponde al bien recibido en donación de la Empresa Alianza de Energéticos S.A. de C.V. que consta de: una cuatrimoto marca Yamaha modelo 2014.

| CONCEPTO | NATURALEZA | 2021 | 2020 |
|---|---|---|---|
| **Patrimonio Contribuido** | | | |
| Donaciones de Capital | Acreedora | $ 107,000.00 | $ 107,000.00 |

**Patrimonio Generado**

Resultados del Ejercicio (Ahorro/Desahorro)

El resultado positivo obtenido al periodo que se informa asciende a $ 5,677,348.13 y representa las adquisiciones de bienes muebles e inmuebles consideradas como inversión, así como, la disponibilidad financiera para cubrir gastos de operación y/o inversión.

| CONCEPTO | PROCEDENCIA | 2021 | 2020 |
|---|---|---|---|
| **Patrimonio Generado** | | | |
| Resultados del Ejercicio (Ahorro/Desahorro) | Ingresos y Otros Beneficios menos Gastos y Otras Pérdidas | $ 5,677,348.13 | $ 32,488,398.67 |
| | **Suma** | **$ 5,677,348.13** | **$ 32,488,398.67** |

*Resultados de Ejercicios Anteriores*

Este rubro se integra principalmente por saldos de años anteriores, así como, por el traspaso del resultado del ejercicio anterior, efectuado al inicio del presente ejercicio.

| CONCEPTO | PROCEDENCIA | 2021 | 2020 |
|---|---|---|---|
| **Patrimonio Generado** | | | |
| Resultados de Ejercicios Anteriores | Traspaso de Saldos, Transferencias, Bajas de Bienes, Reintegros, y Depuración Contable. | $ 382,672,850.85 | $ 357,427,064.98 |
| | **Suma** | **$ 382,672,850.85** | **$ 357,427,064.98** |

## NOTAS AL ESTADO DE FLUJOS DE EFECTIVO

### Efectivo y Equivalentes

El análisis de los saldos inicial y final que figuran en la última parte del Estado de Flujos de Efectivo en la cuenta de efectivo y equivalentes es como sigue:

| CONCEPTO | 2021 | 2020 |
|---|---|---|
| Efectivo | 0 | 0 |
| Bancos/Dependencias y Otros | $ 237,513.34 | 7,776,125.58 |
| Fondos con Afectación Específica | 15,268,565.56 | 12,019,172.44 |
| **Total de Efectivo y Equivalentes** | **$ 15,506,078.90** | **$ 19,795,298.02** |

Al 31 de marzo de 2021, no se realizaron adquisiciones de bienes muebles e inmuebles con recursos presupuestales.

Adquisiciones de bienes muebles e inmuebles con recursos presupuestales:

| CONCEPTO | 2021 | 2020 |
|---|---|---|
| Mobiliario y Equipo de Administración | 0 | $ 84,912.00 |
| Mobiliario y Equipo Educacional y Recreativo | 0 | 18,212.00 |
| Equipo e Instrumental Médico y de Laboratorio | 0 | 0 |
| Maquinaria, Otros Equipos y Herramientas | 0 | 638,214.83 |
| **Suma** | **0** | **$ 741,338.83** |

Conciliación de los Flujos de Efectivo Netos de las Actividades de Operación y la cuenta de Ahorro/Desahorro antes de Rubros Extraordinarios.

| CONCEPTO | 2021 | 2020 |
|---|---|---|
| **Ahorro/Desahorro antes de Rubros Extraordinarios** | $ 5,677,348.13 | $ 38,298,554.31 |
| *Movimientos de partidas (o rubros) que no afectan el efectivo* | | |
| Disminución de Bienes por Pérdida, Obsolescencia y Deterioro | 0 | 5,802,214.60 |
| Gastos de Ejercicios anteriores | 0 | 0 |
| Otros Gastos Varios | 0 | 7,941.04 |
| **Flujos de Efectivo Netos de las Actividades de Operación** | **$ 5,677,348.13** | **$ 32,488,398.67** |

| CONCILIACIÓN ENTRE LOS INGRESOS PRESUPUESTARIOS Y CONTABLES CORRESPONDIENTE DEL 1 DE ENERO AL 31 DE MARZO DE 2021 ( Pesos) | |
|---|---|
| **Total de Ingresos Presupuestarios** | **$ 20,883,455.94** |
| **Más Ingresos Contables No Presupuestarios** | **3.61** |
| Ingresos Financieros | |
| Incremento por Variación de Inventarios | |
| Disminución del Exceso de Estimaciones por Pérdida o Deterioro u | |
| Obsolescencia | |
| Disminución del Exceso de Provisiones | |
| Otros ingresos y Beneficios Varios | 3.61 |
| Otros Ingresos Contables no Presupuestarios | |
| **Menos Ingresos Presupuestarios No Contables** | **0** |
| Aprovechamientos Patrimoniales | |
| Ingresos Derivados de Financiamientos | |
| Otros ingresos Presupuestarios no Contables | 0 |
| **Total de Ingresos Contables** | **$ 20,883,459.55** |

| CONCILIACIÓN ENTRE LOS EGRESOS PRESUPUESTARIOS Y LOS GASTOS CONTABLES CORRESPONDIENTE DEL 1 DE ENERO AL 31 DE MARZO DE 2021 ( Pesos ) | |
|---|---|
| **Total de Egresos Presupuestarios** | **$ 15,206,111.42** |

| | |
|---|---|
| **Menos Egresos Presupuestarios No Contables** | **0** |
| Materias Primas y Materiales de Producción y Comercialización | |
| Materiales y Suministros | |
| Mobiliario y Equipo de Administración | |
| Mobiliario y Equipo Educacional y Recreativo | |
| Equipo e Instrumental Médico y de Laboratorio | |
| Vehículos y Equipo de Transporte | |
| Equipo de Defensa y Seguridad | |
| Maquinaria, Otros Equipos y Herramientas | |
| Activos Biológicos | |
| Bienes Inmuebles | |
| Activos Intangibles | |
| Obra Pública en Bienes de Dominio Público | |
| Obra Pública en Bienes Propios | |
| Compra de Títulos y Valores | |
| Inversiones en Fideicomisos, Mandatos y Otros Análogos | |
| Provisiones para Contingencias y Otras Erogaciones Especiales | |
| Adeudos de Ejercicios Fiscales Anteriores (ADEFAS) | |
| Otros Egresos Presupuestarios No Contables | |

| | |
|---|---|
| **Más Gastos Contables No Presupuestarios** | **0** |
| Estimaciones, Depreciaciones, Deterioros, Obsolescencia y Amortizaciones | |
| Provisiones | |
| Disminución de Inventarios | |
| Aumento por Insuficiencia de Estimaciones por Pérdida o Deterioro u Obsolescencia | |
| Aumento por Insuficiencia de Provisiones | |
| Otros Gastos | |
| Otros Gastos Contables No Presupuestarios | |

| | |
|---|---|
| **Total de Gastos Contables** | **$ 15,206,111.42** |

## NOTAS DE MEMORIA (CUENTAS DE ORDEN)

Las cuentas de orden se utilizan para registrar los movimientos de valores que no afecten o modifiquen el balance de **Secretaría de Medio Ambiente e Historia Natural**, sin embargo, su incorporación en libros es necesaria con fines de recordatorio contable, de control y en general sobre los aspectos administrativos, o bien, para consignar sus derechos o responsabilidades contingentes que puedan, o no, presentarse en el futuro.

Al 31 de marzo de 2021, las cuentas que se manejan para efectos de estas Notas son las siguientes:

- **Contables**: No presenta movimientos a la fecha.
- **Presupuestarias:**
  - **Cuentas de Egresos:** Las cuentas presupuestarias de egresos que se utilizan son: Presupuesto de Egresos Aprobado, Modificaciones al Presupuesto de Egresos Aprobado, Presupuesto de Egresos por Ejercer, Presupuesto de Egresos Comprometido, Presupuesto de Egresos Devengado, Presupuesto de Egresos Ejercido y Presupuesto de Egresos Pagado, a continuación se presenta el total del presupuesto de **Secretaría de Medio Ambiente e Historia Natural.**

**Cuentas de Orden Presupuestarias**

| | |
|---|---|
| **Cuentas de Egresos** | |
| Presupuesto de Egresos Aprobado | 148,068,914.35 |
| Modificaciones al Presupuesto de Egresos Aprobado | 615,797.50 |
| Presupuesto de Egresos por Ejercer | 132,244,505.43 |
| Presupuesto de Egresos Comprometido | 2,500.00 |
| Presupuesto de Egresos Devengado | 157,509.07 |
| Presupuesto de Egresos Ejercido | 131.44 |
| Presupuesto de Egresos Pagado | 15,048,470.91 |

# NOTAS DE GESTIÓN ADMINISTRATIVA

## 1.- Introducción

La **Secretaría de Medio Ambiente e Historia Natural**, es una Dependencia del Poder Ejecutivo del Estado, que tiene como objetivo principal, aplicar la normatividad en materia de medio ambiente, ordenamiento ecológico territorial de flora y fauna en el Estado, coordinando acciones y mecanismos con Dependencias y Entidades de los tres órdenes de Gobierno, con la finalidad de mejorar la calidad de vida de los chiapanecos y evitar el deterioro de los recursos naturales y medio ambiente, la mitigación de emisiones de gases de efecto invernadero, y la adaptación a los efectos del cambio climático, promoviendo además, la conservación, restauración y propagación de la flora y fauna silvestre o acuática de la Entidad.

MISIÓN
Impulsar políticas que permitan la conservación y mejoramiento del ambiente y el desarrollo sustentable mediante programas y acciones orientadas al conocimiento de la biodiversidad y fortalecimiento de las capacidades técnicas locales que permitan garantizar los satisfactores básicos, mejorando la calidad de vida de los chiapanecos.

VISIÓN
Ser la Dependencia líder en la instrumentación de las políticas públicas y estrategias que garantiza la conservación del patrimonio natural y sostenibilidad del medio ambiente, con la gestión participativa y comprometida de la sociedad.

## 2.- Panorama Económico y Financiero

La situación económica y financiera de la **Secretaría de Medio Ambiente e Historia Natural**, fue aceptable durante el tercer trimestre del ejercicio 2021; debido a que fueron tomados en cuenta todos los lineamientos y normas emitidos por el Consejo Nacional de Armonización Contable (CONAC), y los recursos ministrados por la Secretaría de Hacienda fueron presupuestados y erogados de manera adecuada tanto presupuestal, contable y financiera.

## 3.- Autorización e Historia

### *a) Fecha de Creación*

La **Secretaría de Medio Ambiente e Historia Natural**, tiene sus inicios el 6 de febrero del año 2008, cuando mediante Decreto No. 139 se crea a la Secretaría de Medio Ambiente, Desarrollo Urbano y Vivienda, como dependencia del Poder Ejecutivo, adscrita a la Administración Pública Centralizada, dando pauta a la desincorporación de la materia "Ecología", atribución que hasta ese momento correspondía al Instituto de Historia Natural y Ecología, y lo referente a Desarrollo urbano y Vivienda.

Que correspondía a la Secretaria de Infraestructura y Vivienda cuyos proyectos y programas fueron absorbidos por la entonces SEMADUVI; la cual ha sufrido constantes cambios y evolución, que le han permitido atender en diferentes niveles, la problemática ambiental y social de la población.

Desde llevar a cabo labores propias de investigación y conocimiento de la diversidad biológica del estado, hasta mejorar la calidad de vida de los ciudadanos, procurando una sana evolución y crecimiento ordenado. Con la modificación de la Ley Orgánica del Estado, de fecha 7 de agosto del 2008, la denominación de la dependencia cambió a Secretaría de Medio Ambiente y Vivienda, la cual a su vez, el 30 de diciembre de 2009, fue modificada conforme a la Ley Orgánica de la Administración Pública del Estado, dando la pauta a la extinción del Instituto de Historia Natural, y a la creación de la Secretaría de Medio Ambiente e Historia Natural, posteriormente el 15 de junio de 2010, se modifica de nueva cuenta la Ley Orgánica de la Administración Pública, dando paso a la creación de la Secretaría de Medio Ambiente, Vivienda e Historia Natural, modificándose con ello sus atribuciones, y revitalizando su administración, siendo ahora la responsable de proponer y ejecutar las políticas en materia de medio ambiente, vivienda, ordenamiento ecológico y territorial, así como del cuidado y divulgación de su historia natural y del establecimiento de la normatividad regulatoria que a dichas materias corresponda.

Considerando que las políticas públicas están dirigidas a satisfacer los requerimientos sociales y mejorar la calidad de vida de los ciudadanos, para obtener los servicios básicos que la población necesite y conseguir los medios que permitan elevar la calidad de vida, mediante decreto No. 150 publicado en el Periódico Oficial del Estado de fecha 30 de Marzo de 2011, las atribuciones relativas a vivienda que correspondían a la SEMAVIHN se trasfieren a la Promotora de Vivienda Chiapas, por ende, la denominación de la Secretaría se modifica para quedar como **Secretaría de Medio Ambiente e Historia Natural.**

Durante el ejercicio fiscal 2014 y en cumplimiento al Decreto número 405, publicado en el Periódico Oficial número 078-4a Sección, de fecha martes treinta y uno de Diciembre de dos mil trece, se transfirieron a esta Secretaria los recursos humanos, materiales y financieros de la Subsecretaría de Desarrollo Forestal.

***b) Principales Cambios en su Estructura***

El reglamento interior de la **Secretaría de Medio Ambiente e Historia Natural**; el cual muestra la estructura organizacional y las competencias de cada una de sus áreas administrativas fue publicado en el Periódico Oficial número 61, Tomo III, de fecha 09 de octubre de 2013, publicación número 270-A-2013, el cual abrogo, al reglamento interior de la Secretaria de Medio Ambiente y Vivienda, publicado en el Periódico Oficial número 182, Tomo III, de fecha 19 de agosto de 2009, publicación número 1259-A-2009.

**4.- <u>Organización y Objeto Social</u>**

***a) Objeto Social***

Conforme a lo establecido en la Constitución Política del Estado de Chiapas, la Ley Orgánica de la Administración Pública del Estado de Chiapas y al Código de la Hacienda Pública para el Estado de Chiapas, se le otorgo a la **Secretaría de Medio Ambiente e Historia Natural** aplicar la normatividad

en materia de medio ambiente, ordenamiento ecológico territorial de flora y fauna en el Estado, Coordinando acciones y mecanismos con Dependencias y Entidades de los tres órdenes de Gobierno, con la finalidad de mejorar la calidad de vida de los chiapanecos y evitar el deterioro de los recursos naturales y medio ambiente, la mitigación de emisiones de gases de efecto invernadero, y la adaptación a los efectos del cambio climático, promoviendo además, la conservación, restauración y propagación de la flora y fauna silvestre o acuática de la Entidad.

***b) Principal Actividad***

- Fomentar la protección, restauración y conservación de los ecosistemas, recursos naturales, bienes y servicios ambientales de la Entidad, en coordinación con las instancias competentes y en los asuntos no reservados a la Federación, con el fin de propiciar su aprovechamiento y desarrollo sustentable.

- Promover la creación, y en su caso administrar u operar, parques, reservas, corredores biológicos y áreas naturales que aseguren la permanencia de las regiones prioritarias para la conservación de la flora y fauna, así como la producción de bienes y servicios ambientales en beneficio de la sociedad.

- Programar y coordinarse con las instancias federales, estatales y municipales, en la realización de acciones orientadas a prevenir, restaurar el daño y evitar la destrucción de los recursos naturales y el medio ambiente del Estado, así como coadyuvar con éstas en la vigilancia y cumplimiento de las leyes sobre la materia

- Realizar los actos jurídicos relacionados con la protección al medio ambiente, representando al Estado ante las instancias competentes, para denunciar los hechos sancionados como delitos a nivel estatal, así como ejercer las acciones necesarias ante las autoridades administrativas y judiciales, para lograr una eficaz impartición de justicia ambiental en el ámbito local, además de ejercer los actos de autoridad en materia de inspección y vigilancia en recursos naturales y medio ambiente en la Entidad.

- Evaluar y dictaminar las manifestaciones de impacto ambiental, de competencia estatal y de los proyectos de desarrollo que presente al sector público, social y privado, además de resolver sobre los estudios de riesgo ambiental no reservados a la federación y a los programas para la prevención de accidentes con incidencia ecológica o que afecten al medio ambiente.

- Establecer, medidas pertinentes para la regulación del manejo y disposición final de las descargas de aguas residuales, residuos sólidos urbanos y de manejo especial, así como de emisiones atmosféricas, emitiendo para estas últimas las licencias de funcionamiento correspondientes en el ámbito estatal y con relación a aquellas acciones no reservadas a la Federación.

- Participar en la elaboración de las declaraciones de usos, destino, reservas territoriales que se expidan en el Estado, con la finalidad de preservar las áreas verdes de los centros de población y establecer zonas de salvaguarda, en coordinación con los Municipios y de conformidad con las leyes de la materia y vigilar su cumplimiento.

- Llevar a cabo con la participación de las comunidades de la Entidad, programas para la protección, conservación, mejoramiento y rehabilitación del patrimonio histórico de los pueblos del Estado de Chiapas, a efecto de fortalecer la identidad e imagen de los mismos.
- Promover la participación de los sectores social y privado, en la formulación, ejecución, evaluación, actualización, modificación y vigilancia de los programas relativos a vivienda, ordenamiento ecológico y territorial, y medio ambiente.

***c) Ejercicio Fiscal***

2021

***d) Régimen Jurídico***

**La Secretaría de Medio Ambiente e Historia Natural;** está registrada ante el Servicio de Administración Tributaria como persona moral con fines no lucrativos, cuya actividad económica es la administración pública estatal en general, y sus obligaciones son las siguientes:

- Presentar la declaración y pago provisional mensual de retenciones de impuestos sobre la renta (ISR), y sueldos y salarios.
- Presentar la declaración anual donde se informe sobre las retenciones de los trabajadores que recibieron sueldos y salarios, y trabajadores asimilados a salarios.
- Presentar declaración informativa anual de subsidio al empleo.
- Presentar declaración informativa mensual de proveedores por tasas de IVA y de IEPS.

***e) Consideraciones Fiscales del Ente***

**La Secretaría de Medio Ambiente e Historia Natural,** se ubica dentro de las personas morales a que se refiere el artículo 95 y 102 de la LISR, pero tiene otras obligaciones como:

- *Presentar la declaración y pago provisional de retenciones de ISR por Sueldos y Salarios*
- *INFONAVIT*
- *IMSS*
- *2% Impuesto Sobre Nóminas*
- *10% de ISR por Arrendamientos de Inmuebles*
- *2% Impuesto Sobre Nóminas a prestadores de servicios*

### *f) Estructura Organizacional Básica*

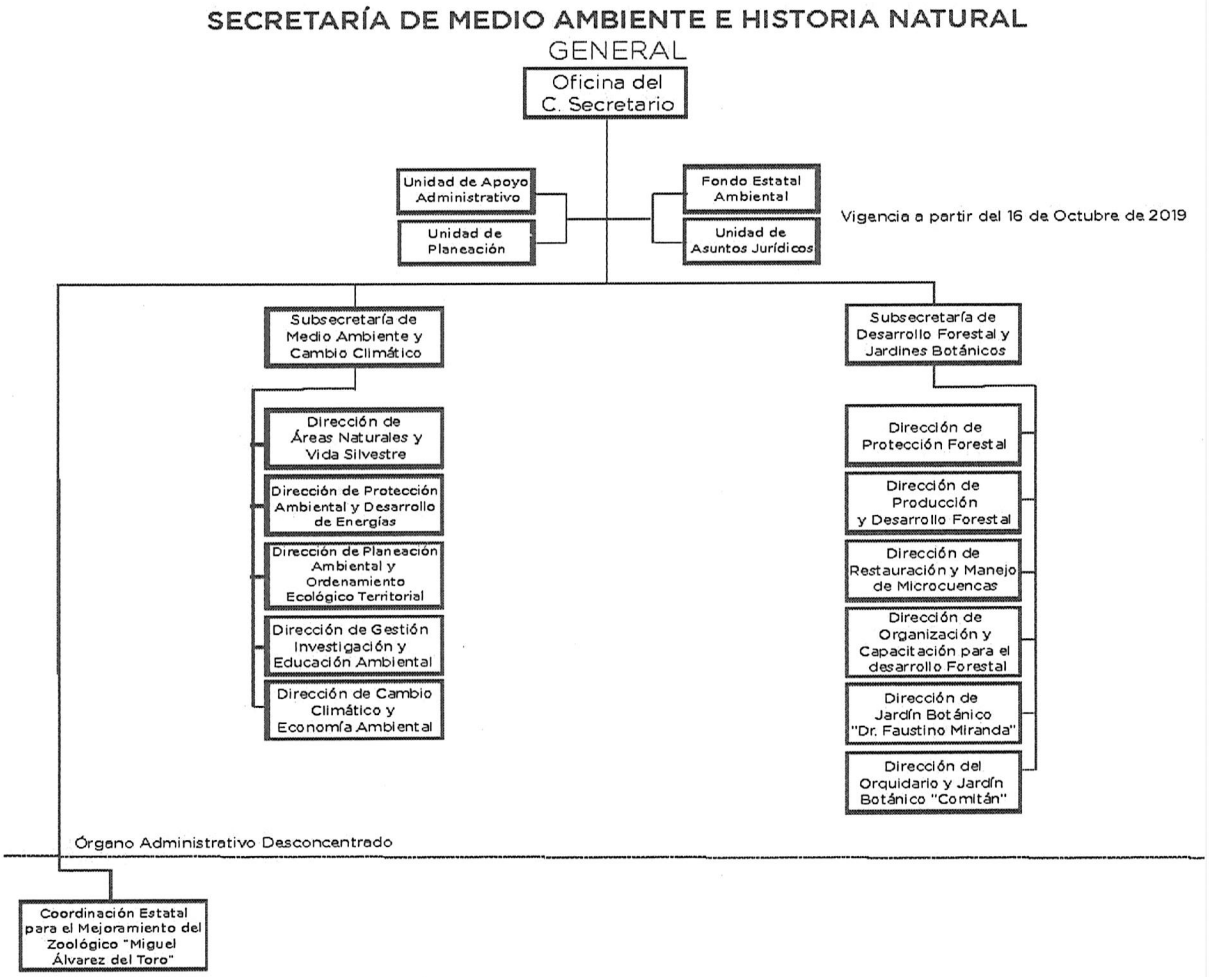


### *g) Fideicomisos, Mandatos y Análogos de los cuales es Fideicomitente o Fideicomisario*

La **Secretaría de Medio Ambiente e Historia Natural**, en su estructura orgánica tiene como órganos desconcentrados al Fideicomiso:

- Fondo Ambiental del Estado de Chiapas

## 5.- <u>Bases de Preparación de los Estados Financieros</u>

Para llevar a cabo la preparación de los Estados Financieros del presente ejercicio se consideró lo siguiente:

a) Si se ha observado la normatividad emitida por el CONAC y las disposiciones legales aplicables.

Se ha observado en cierta medida la Normatividad emitida por el CONAC y la Ley General de Contabilidad Gubernamental (LGCG), para la emisión de los estados financieros.

b) La normatividad aplicada para el reconocimiento, valuación y revelación de los diferentes rubros de la información financiera, así como las bases de medición utilizadas para la elaboración de los estados financieros; por ejemplo: costo histórico, valor de realización, valor razonable, valor de recuperación o cualquier otro método empleado y los criterios de aplicación de los mismos.

Todas las cuentas que afectan económicamente a **la Secretaría de Medio Ambiente e Historia Natural**, están cuantificados en términos monetarios y se registran al costo histórico. El costo histórico de las operaciones corresponde al monto erogado para su adquisición conforme a la documentación contable original justificativa y comprobatoria.

c) Postulados básicos.

Las bases de preparación de los estados financieros de la **Secretaría de Medio Ambiente e Historia Natural**, aplican los postulados básicos siguientes:

1.- Sustancia Económica
2.- Entes Públicos
3.- Existencia Permanente
4.- Revelación Suficiente
5.- Importancia Relativa
6.- Registro e Integración Presupuestaria
7.- Consolidación de la Información Financiera
8.- Devengo Contable
9.- Valuación
10.- Dualidad Económica
11.- Consistencia

d) Normatividad supletoria. (No Aplica)

e) Para las Entidades que por primera vez estén implementando la base devengado de acuerdo a la Ley de Contabilidad; deberán considerar políticas de reconocimientos, plan de implementación, presentar los últimos estados financieros con la Normatividad anteriormente utilizada. (No Aplica)

## 6.- Políticas de Contabilidad Significativas

Durante el ejercicio fiscal 2021 y en cumplimiento a las disposiciones que establece la Ley General de Contabilidad Gubernamental, los Lineamientos del Consejo Nacional de Armonización Contable y la Normatividad Contable que regula la Secretaria de Hacienda del Estado. Este organismo llevó a cabo la armonización entre los registros contables y el Sistema de control patrimonial (SISMOB), el sistema de control patrimonial SISVEH.

## 7.- Posición en Moneda Extranjera y Protección por Riesgo Cambiario

(No Aplica)

## 8.- Reporte Analítico del Activo

El estado analítico del activo, muestra la variación entre el saldo final y el saldo Inicial del periodo; y al cierre del periodo que se informa, presenta una variación negativa $ 3,608,394.39 el cual es menor en comparación al ejercicio 2020

La variación que presenta el activo al 31 de marzo de 2021, se integra de la siguiente manera:

a) La variación negativa por $ 4,289,219.12 del rubro de efectivo y equivalentes se debe principalmente por los recursos ministrados en fondos con afectación específica y en cuentas bancarias, los cuales son menores en comparación al ejercicio 2020.

b) La variación negativa por $ 16,036.74 del rubro de derechos a recibir efectivo o equivalentes se debe por el reintegro a la Tesorería Única de la Secretaría de Hacienda que fueron regularizados al periodo que se informa.

c) La variación positiva por $ 696,861.47 del rubro de activo diferidos se debe principalmente por el registro de costos de nóminas de servicio personales y gastos de operación pendiente de regularizar presupuestalmente al periodo que se informa.

| CONCEPTO | SALDO INICIAL | CARGOS DEL PERIODO | ABONOS DEL PERIODO | SALDO FINAL | VARIACIÓN DEL PERIODO |
|---|---|---|---|---|---|
| **ACTIVO** | **414,436,115.40** | **24,104,012.62** | **27,712,407.01** | **410,827,721.01** | **(3,608,394.39)** |
| **Activo Circulante** | **19,811,334.76** | **23,371,646.28** | **27,676,902.14** | **15,506,078.90** | **(4,305,255.86)** |
| Efectivo y Equivalentes | 19,795,298.02 | 23,226,318.62 | 27,515,537.74 | 15,506,078.90 | (4,289,219.12) |
| Derechos a Recibir Efectivo o Equivalentes | 16,036.74 | 145,327.66 | 161,364.40 | | (16,036.74) |
| **Activo No Circulante** | **394,624,780.64** | **732,366.34** | **35,504.87** | **395,321,642.11** | **698,861.47** |
| Inversiones Financieras a Largo Plazo | 9,347,790.16 | | | 9,347,790.16 | |
| Derechos a Recibir Efectivo o Equivalentes a Largo Plazo | 11,893,829.41 | | | 11,893,829.41 | |
| Bienes Inmuebles, Infraestructura y Construcciones en Proceso | 181,931,257.17 | | | 181,931,257.17 | |
| Bienes Muebles | 213,006,788.56 | | | 213,006,788.56 | |
| Activos Intangibles | 229,186.93 | | | 229,186.93 | |
| Depreciación, Deterioro y Amortización Acumulada de Bienes | (40,394,910.17) | | | (40,394,910.17) | |
| Activos Diferidos | 18,610,838.58 | 732,366.34 | 35,504.87 | 19,307,700.05 | 696,861.47 |

## 9.- Fideicomisos, Mandatos y Análogos

| TIPO | MONTO |
|---|---|
| Fondo Estatal Ambiental | $ 9,347,790.16 |
| **Total** | **$ 9,347,790.16** |

## 10.- Reporte de la Recaudación

(No Aplica)

## 11.- Información sobre la Deuda y el Reporte Analítico de la Deuda

(No Aplica)

## 12.- Calificaciones Otorgadas

(No Aplica)

## 13.- Proceso de Mejora

### *a) Principales Políticas de Control Interno*

Manual de Procedimientos: Nos indica los procedimientos que debemos seguir de forma ordenada en el desarrollo de las actividades; evitando duplicidad de esfuerzos.

- Ley General de Contabilidad Gubernamental (LGCG): Nos establece los criterios generales que rigen la contabilidad gubernamental y la emisión de información financiera, incluyendo la presupuestaria y programática en forma razonable y transparente.
- Normatividad Contable: Tiene por objeto efectuar el registro contable de los recursos públicos y la preparación de informes financieros de forma armonizada, que dan transparencia para la interpretación, evaluación, fiscalización y entrega de informes; regulando las operaciones contables.
- Normas Presupuestarias: Nos indica cómo se ejecuta el gasto público, administrándolo con eficiencia, eficacia, economía, transparencia y honradez, para rendir cuentas de los recursos públicos, así mismo contribuir a fortalecer la armonización presupuestaria y contable.

***b) Medidas de Desempeño Financiero, Metas y Alcance***

1.- Se continúa trabajando en el cambio trascendental que es el proceso de armonización contable para atender en tiempo y forma el nuevo esquema de la contabilidad gubernamental, y generando así los beneficios en materia de información financiera, transparencia y rendición de cuentas.

**14.- Información por Segmentos**

(No Aplica)

**15.- Eventos Posteriores al Cierre**

(No Aplica)

**16.- Partes Relacionadas**

"No existen partes relacionadas que pudieran ejercer influencia significativa sobre la toma de decisiones financieras y operativas"

**17.- Responsabilidad sobre la Presentación Razonable de la Información Contable**

"Bajo protesta de decir verdad declaramos que los Estados Financieros y sus Notas, son razonablemente correctos y son responsabilidad del emisor"

# GOBIERNO CONSTITUCIONAL DEL ESTADO DE CHIAPAS

## SECRETARÍA DE MEDIO AMBIENTE E HISTORIA NATURAL

### SISTEMA CONTABLE 2021

### ESTADO ANALÍTICO DE INGRESOS

### DEL 1o. DE ENERO AL 31 DE MARZO DE 2021



Fecha: 31/03/2021

| RUBRO DE INGRESOS | INGRESO | | | | | DIFERENCIA |
|---|---|---|---|---|---|---|
| | ESTIMADO | AMPLIACIONES Y REDUCCIONES | MODIFICADO | DEVENGADO | RECAUDADO | (RECAUDADO - ESTIMADO) |
| Impuestos | 0.00 | 0.00 | 0.00 | 0.00 | 0.00 | 0.00 |
| Cuotas y Aportaciones de Seguridad Social | 0.00 | 0.00 | 0.00 | 0.00 | 0.00 | 0.00 |
| Contribuciones de Mejoras | 0.00 | 0.00 | 0.00 | 0.00 | 0.00 | 0.00 |
| Derechos | 0.00 | 0.00 | 0.00 | 0.00 | 0.00 | 0.00 |
| Productos | 0.00 | 0.00 | 0.00 | 0.00 | 0.00 | 0.00 |
| Aprovechamientos | 0.00 | 0.00 | 0.00 | 0.00 | 0.00 | 0.00 |
| Ingresos por Venta de Bienes, Prestación de Servicios y Otros Ingresos | 0.00 | 0.00 | 0.00 | 0.00 | 0.00 | 0.00 |
| Participaciones, Aportaciones, Convenios, Incentivos Derivados de la Colaboración Fiscal y Fondos Distintos de Aportaciones | 0.00 | 0.00 | 0.00 | 0.00 | 0.00 | 0.00 |
| Transferencias, Asignaciones, Subsidios y Subvenciones, y Pensiones y Jubilaciones | 0.00 | 0.00 | 0.00 | 0.00 | 0.00 | 0.00 |
| Ingresos Derivados de Financiamientos | 0.00 | 0.00 | 0.00 | 0.00 | 0.00 | 0.00 |
| **Total** | **0.00** | **0.00** | **0.00** | **0.00** | **0.00** | |
| | | | | **Ingresos Excedentes** | | **0.00** |

| RUBRO DE INGRESOS | INGRESO | | | | | DIFERENCIA |
|---|---|---|---|---|---|---|
| | ESTIMADO | AMPLIACIONES Y REDUCCIONES | MODIFICADO | DEVENGADO | RECAUDADO | (RECAUDADO - ESTIMADO) |
| **Ingresos del Poder Ejecutivo Federal o Estatal y de los Municipios** | **0.00** | **0.00** | **0.00** | **0.00** | **0.00** | **0.00** |
| Impuestos | 0.00 | 0.00 | 0.00 | 0.00 | 0.00 | 0.00 |
| Cuotas y Aportaciones de Seguridad Social | 0.00 | 0.00 | 0.00 | 0.00 | 0.00 | 0.00 |
| Contribuciones de Mejoras | 0.00 | 0.00 | 0.00 | 0.00 | 0.00 | 0.00 |
| Derechos | 0.00 | 0.00 | 0.00 | 0.00 | 0.00 | 0.00 |
| Productos | 0.00 | 0.00 | 0.00 | 0.00 | 0.00 | 0.00 |
| Aprovechamientos | 0.00 | 0.00 | 0.00 | 0.00 | 0.00 | 0.00 |
| Participaciones, Aportaciones, Convenios, Incentivos | 0.00 | 0.00 | 0.00 | 0.00 | 0.00 | 0.00 |
| Derivados de la Colaboración Fiscal y Fondos Distintos | 0.00 | 0.00 | 0.00 | 0.00 | 0.00 | 0.00 |
| de Aportaciones | 0.00 | 0.00 | 0.00 | 0.00 | 0.00 | 0.00 |
| Transferencias, Asignaciones, Subsidios y Subvenciones, | 0.00 | 0.00 | 0.00 | 0.00 | 0.00 | 0.00 |
| y Pensiones y Jubilaciones | 0.00 | 0.00 | 0.00 | 0.00 | 0.00 | 0.00 |
| **Ingresos de los Entes públicos de los Poderes Legislativo y Judicial, de los Órganos Autónomos y del Sector Paraestatal o Paramunicipal, así como de las Empresas Productivas del Estado** | **0.00** | **0.00** | **0.00** | **0.00** | **0.00** | **0.00** |
| Cuotas y Aportaciones de Seguridad Social | 0.00 | 0.00 | 0.00 | 0.00 | 0.00 | 0.00 |
| Productos | 0.00 | 0.00 | 0.00 | 0.00 | 0.00 | 0.00 |
| Ingresos por Venta de Bienes, Prestación de Servicios | 0.00 | 0.00 | 0.00 | 0.00 | 0.00 | 0.00 |
| y Otros Ingresos | 0.00 | 0.00 | 0.00 | 0.00 | 0.00 | 0.00 |
| Transferencias, Asignaciones, Subsidios y Subvenciones, | 0.00 | 0.00 | 0.00 | 0.00 | 0.00 | 0.00 |
| y Pensiones y Jubilaciones | 0.00 | 0.00 | 0.00 | 0.00 | 0.00 | 0.00 |
| **Ingresos Derivados de Financiamiento** | **0.00** | **0.00** | **0.00** | **0.00** | **0.00** | **0.00** |
| Ingresos Derivados de Financiamientos | 0.00 | 0.00 | 0.00 | 0.00 | 0.00 | 0.00 |
| **Total** | **0.00** | **0.00** | **0.00** | **0.00** | **0.00** | |
| | | | | **Ingresos Excedentes** | | **0.00** |

# NO APLICA

GOBIERNO CONSTITUCIONAL DEL ESTADO DE CHIAPAS

SECRETARÍA DE MEDIO AMBIENTE E HISTORIA NATURAL

SISTEMA CONTABLE 2021

ENDEUDAMIENTO NETO

DEL 1o. DE ENERO AL 31 DE MARZO DE 2021



Fecha: 31/03/2021

| IDENTIFICACIÓN DE CRÉDITO O INSTRUMENTO | CONTRATACIÓN/ COLOCACIÓN | AMORTIZACIÓN | ENDEUDAMIENTO NETO |
|---|---|---|---|
| CRÉDITOS BANCARIOS | | | |
| TOTAL CRÉDITOS BANCARIOS | | | |
| OTROS INSTRUMENTOS DE DEUDA | | | |
| TOTAL OTROS INSTRUMENTOS DE DEUDA | | | |
| TOTAL | | | |

# NO APLICA

C.P. Mari Cruz Vázquez López
Jefa de la Unidad de Apoyo Administrativo

C.P. Horacio López Jiménez
Jefe del Área de Recursos Financieros

**"Bajo protesta de decir verdad declaramos que los Estados Financieros y sus notas, son razonablemente correctos y son responsabilidad del emisor".**

GOBIERNO CONSTITUCIONAL DEL ESTADO DE CHIAPAS

SECRETARÍA DE MEDIO AMBIENTE E HISTORIA NATURAL

SISTEMA CONTABLE 2021

INTERESES DE LA DEUDA

DEL 1o. DE ENERO AL 31 DE MARZO DE 2021



Fecha: 31/03/2021

| IDENTIFICACIÓN DE CRÉDITO O INSTRUMENTO | DEVENGADO | PAGADO |
|---|---|---|
| CRÉDITOS BANCARIOS | | |
| TOTAL DE INTERESES DE CRÉDITOS BANCARIOS | | |
| OTROS INSTRUMENTOS DE DEUDA | | |
| TOTAL DE INTERESES DE OTROS INSTRUMENTOS DE DEUDA | | |
| TOTAL | | |

# NO APLICA

C.P. Mari Cruz Vázquez López
Jefa de la Unidad de Apoyo Administrativo

C.P. Horacio López Jiménez
Jefe del Área de Recursos Financieros

**"Bajo protesta de decir verdad declaramos que los Estados Financieros y sus notas, son razonablemente correctos y son responsabilidad del emisor".**

GOBIERNO CONSTITUCIONAL DEL ESTADO DE CHIAPAS

SECRETARÍA DE MEDIO AMBIENTE E HISTORIA NATURAL

## SISTEMA CONTABLE 2021

## INDICADORES DE POSTURA FISCAL

## DEL 1o. DE ENERO AL 31 DE MARZO DE 2021



Fecha: 31/03/2021

| CONCEPTO | ESTIMADO | DEVENGADO | PAGADO |
|---|---|---|---|
| **I. Ingresos Presupuestarios** | **0.00** | **0.00** | **0.00** |
| Ingresos del Gobierno de la Entidad Federativa | 0.00 | 0.00 | 0.00 |
| Ingresos del Sector Paraestatal | 0.00 | 0.00 | 0.00 |
| **II. Egresos Presupuestarios** | **0.00** | **0.00** | **0.00** |
| Egresos del Gobierno de la Entidad Federativa | 0.00 | 0.00 | 0.00 |
| Egresos del Sector Paraestatal | 0.00 | 0.00 | 0.00 |
| **III. Balance Presupuestario (Superávit o Déficit) (III = I - II)** | 0.00 | 0.00 | 0.00 |

| CONCEPTO | ESTIMADO | DEVENGADO | PAGADO |
|---|---|---|---|
| **III. Balance Presupuestario (Superávit o Déficit)** | 0.00 | 0.00 | 0.00 |
| **IV. Intereses, Comisiones y Gastos de la Deuda** | 0.00 | 0.00 | 0.00 |
| **V. Balance Primario (Superávit o Déficit) (V = III - IV)** | **0.00** | **0.00** | **0.00** |

| CONCEPTO | ESTIMADO | DEVENGADO | PAGADO |
|---|---|---|---|
| **A. Financiamiento** | 0.00 | 0.00 | 0.00 |
| **B. Amortización de la Deuda** | 0.00 | 0.00 | 0.00 |
| **C. Endeudamiento o Desendeudamiento (C= A - B)** | **0.00** | **0.00** | **0.00** |

# NO APLICA

## RELACIÓN DE ESQUEMAS BURSÁTILES Y DE COBERTURAS FINANCIERAS

# NO APLICA

GOBIERNO CONSTITUCIONAL DEL ESTADO DE CHIAPAS

SECRETARÍA DE MEDIO AMBIENTE E HISTORIA NATURAL

SISTEMA CONTABLE 2021

RELACIÓN DE CUENTAS BANCARIAS PRODUCTIVAS ESPECÍFICAS

DEL 1o. DE ENERO AL 31 DE MARZO DE 2021



Fecha: 31/03/2021

| FONDO, PROGRAMA O CONVENIO | DATOS DE LA CUENTA BANCARIA | | |
|---|---|---|---|
| | INSTITUCIÓN BANCARIA | NÚMERO DE CUENTA | TIPO DE CUENTA |

# NO APLICA

C.P. Mari Cruz Vázquez López
Jefa de la Unidad de Apoyo Administrativo

C.P. Horacio López Jiménez
Jefe del Área de Recursos Financieros

**"Bajo protesta de decir verdad declaramos que los Estados Financieros y sus notas, son razonablemente correctos y son responsabilidad del emisor".**

| Código | Descripción del Bien | Valor en Libros |
|---|---|---|
| 1241 | Mobiliario y Equipo de Administración | 6,473,336.91 |
| 1241 111A0108 0016 | 01 Archivero metalico de 03 Gavetas mod. Linea Nova mca. Gebesa (ch-1654 fact.8478 | 2,787.88 |
| 1241 111A0108 0020 | 01 Conjunto Semiejecutivo Peninsular, incluye escrit., puente ejec., credenza y 01archivador (ch-1654 fact. 8478) | 7,116.54 |
| 1241 111A0109 0003 | 01 Engargoladora p/Arillo Plástico y Metálico mod. IBIMASTER 500 GBC 7400221 (fact. 434 op. 939) | 6,458.40 |
| 1241 111A0109 0004 | 06 ARCHIVERO METALICO DE 4 GAVETAS TAMAÑO OFICIO CON RIELES PARA ARCHIVO SUSPENDIDO, CERRADURIA GANERAL. | 3,094.55 |
| 1241 111A0111 0001 | 01 Pza. Locker Standar Metalico de 3 puertas con chapa, color negro, L/IRON LP | 1,462.76 |
| 1241 111A0111 0002 | 01 Pza. Sillon Ejecutivo Tapizado en Vinipiel color negro linea LUXO MOD. L-850 | 1,830.48 |
| 1241 111A0111 0003 | 01 Pza. Centro Modular MOD. GNA-003 con escritorio 1.80 peninsular, librero S/CREDENZA lateral, color caoba/negra. | 9,810.12 |
| 1241 111A0111 0004 | 01 Pza. Archivero Metalico de 4 Gavetas Vertical color Negro L/IRON LP | 2,577.52 |
| 1241 111A0111 0005 | Mesa rectangular para UNION MOD. GNA-068 de 1.20 m. de frente X .60 m. de fondo X .75 m. de altura, color Caoba/Negro, Linea ALFA | 1,688.96 |
| 1241 111A0112 0001 | 01 GABINETE DE COLECCIONES DE GEOLOGIA Y PALENTOLOGIA C/16 CHAROLAS (fact. a1482 ch-030) | 11,985.30 |
| 1241 111A0112 0002 | 01 GABINETE DE COLECCIONES DE GEOLOGIA Y PALENTOLOGIA C/16 CHAROLAS (fact. a1482 ch-030) | 11,985.30 |
| 1241 111A0114 0003 | 1 CARPA TOLDO DE LONA IMPERMIABLE DE 3x3 MTS. PARA EXTERIORES (Fact. 312 ch-0135 cta. 678-1) | 3,323.67 |
| 1241 111A0114 0004 | 1 CARPA TOLDO DE LONA IMPERMIABLE DE 3x3 MTS. PARA EXTERIORES (Fact. 312 ch-0135 cta. 678-1) | 3,323.67 |
| 1241 11581118 0002 | 1 MESA DE JUNTAS DE 240x120x75 CM CON BASE METALICA (fact. 14099 op. 1026) | 5,970.45 |
| 1241 11581118 0003 | 1 CONJUNTO EJECUTIVO DE 160 CMS. x 120 x 7575/180 cms DE ALTO (fact. 14099 o.p. 1026) | 10,985.50 |
| 1241 11581519 0004 | 1 MESA DE JUNTAS DE 240x120x75 CM CON BASE METALICA (fact. 14257 op. 38) | 5,970.40 |
| 1241 11581519 0005 | 1 CONJUNTO EJECUTIVO DE 160 CMS. x 120 x 7575/180 cms DE ALTO (fact. 14257 op. 38) | 10,985.50 |
| 1241 13000213 0001 | Conjunto operativo linea basica color Bordiux/Negro de marca GEBESA. | 3,500.00 |
| 1241 13000216 0001 | 01 Impresora HP laserjet | 5,231.60 |
| 1241 13000216 0002 | 01 equipo Minisplit serie4rpaed3000883 | 5,568.00 |
| 1241 13000216 0003 | 01 tanque estacionario 180lts. | 4,800.00 |
| 1241 13000216 0004 | 01 equipo Mini Split serie603KAMZ12915 | 24,286.46 |
| 1241 13000216 0005 | 01 Deshumificador 50Pints | 8,398.00 |
| 1241 13000216 0006 | 01 Impresora S-TM-T88V834 | 10,556.00 |
| 1241 13000217 0001 | 01 Aire Acondicionado mod. 40VEQ363AE | 26,284.37 |
| 1241 13000217 0002 | Video Proyector Epsons S-WDRK6901210 | 9,409.92 |
| 1241 13000217 0004 | Una Bascula Mecanica c/Estadimetro cap. 160 Kg. | 3,050.00 |
| 1241 13000217 0005 | Una Parilla pad-4h s-6068076718041709 c/base de acero inoxidable S-390001269255101601 | 8,951.00 |
| 1241 131A0100 0071 | SOFA TRES PLAZAS No. 5001715 | 3,743.86 |
| 1241 131A0100 0072 | SOFA DOS PLAZAS No. 5001716 | 2,646.61 |
| 1241 131A0100 0077 | ESCRITORIO EJECUTIVO No. INV. 5001732 | 6,524.19 |
| 1241 131A0100 0084 | RELOJ CHECADOR DE ASISTENCIA No. INV. 50017389 | 2,409.00 |

| Código | Descripción del Bien | Valor en Libros |
|---|---|---|
| 1241 131A0100 0101 | ARCHIVERO VERTICAL DE 2 GAVETAS No. INV. 5002063 | 2,590.10 |
| 1241 131A0100 0102 | ARCHIVERO VERTICAL DE 2 GAVETAS | 2,590.10 |
| 1241 131A0100 0103 | ESCRITORIO EJECUTIVO No. INV. 5002084 | 3,407.94 |
| 1241 131A0100 0104 | ESCRITORIO EJECUTIVO No. INV. 5002085 | 3,407.94 |
| 1241 131A0100 0105 | GABINETE UNIVERSAL No. INV. 5002087 | 3,714.68 |
| 1241 131A0100 0106 | LIBRERO VERTICAL No. INV. 5002094 | 2,385.93 |
| 1241 131A0100 0107 | LIBRERO VERTICAL No. INV. 5002095 | 2,385.93 |
| 1241 131A0100 0109 | SILLON EJECUTIVO GIRATORIO No. INV. 5002136 | 2,322.63 |
| 1241 131A0100 0110 | SILLON EJECUTIVO GIRATORIO No. INV. 5002137 | 2,322.63 |
| 1241 131A0102 0138 | GABINETE UNIVERSAL No. INV. 5002581 | 4,059.50 |
| 1241 131A0102 0139 | GABINETE UNIVERSAL No. INV. 5002582 | 4,465.45 |
| 1241 131A0102 0140 | GABINETE UNIVERSAL No. INV. 5002583 | 4,000.00 |
| 1241 131A0102 0141 | GABINETE UNIVERSAL No. INV. 5002584 | 4,000.00 |
| 1241 131A0102 0142 | Inv. 2520005002720 CPU Marca Compaq Fact. 1319 | 16,861.76 |
| 1241 131A0102 0143 | Inv. 2520005002605 Mouse Marca Compaq Fact. 1312 al 1314 | 150.00 |
| 1241 131A0102 0144 | Inv. 2520005002606 Teclado Marca Compaq Fact. 1312 al 1314 | 150.00 |
| 1241 131A0102 0145 | Inv.2520005002620 Teclado Marca Compaq Fact. 1315-1317 | 150.00 |
| 1241 131A0103 0075 | RELOJ CHECADOR DE ASISTENCIA No. INV. 5002753 | 2,611.99 |
| 1241 131A0103 0086 | CONUNTO SECRETARIAL No. INV. 5002903 | 3,095.42 |
| 1241 131A0104 0010 | MESA PARA SALA DE JUNTAS No. INV. 5002877 | 2,631.11 |
| 1241 131A0105 0250 | ENGARGOLADORA No. INV. 5003036 | 2,315.90 |
| 1241 131A0105 0254 | ENFRIADOR No. INV. 5003040 | 7,800.00 |
| 1241 131A0105 0266 | SOFA TRES PLAZAS No. INV. 5002927 | 2,704.89 |
| 1241 131A0105 0280 | BOTARGA No. INV. 5003455 | 19,550.00 |
| 1241 131A0105 0297 | Inv. 2520005002992 Teclado Marca COMPAQ Fact. 1377 | 150.00 |
| 1241 131A0105 0298 | Inv. 2520005003497 Teclado Marca H.P. Fact. 6413 | 375.24 |
| 1241 131A0105 0299 | Inv. 2520005002998 Teclado Marca H.P. Fact. 4543 | 150.00 |
| 1241 131A0105 0300 | Inv. 2520005002999 Mouse Marca H.P. Fact. 4543 | 150.00 |
| 1241 131A0105 0301 | Inv. 2520005003458 Teclado Marca HP Fact. 0717 | 359.14 |
| 1241 131A0105 0302 | Inv. 2520005003459 Mouse Marca HP Fact. 0717 | 179.57 |
| 1241 131A0105 0303 | Inv. 2520005003063 Teclado Marca HP Fact. 1156 | 553.73 |
| 1241 131A0105 0304 | Inv. 2520005003064 Mouse Marca HP Factura 1156 | 276.86 |
| 1241 131A0106 0152 | ENGARGOLADORA No. INV. 600219 | 6,095.57 |
| 1241 131A0106 0153 | ENGARGOLADORA No. INV. 600220 | 6,284.11 |
| 1241 131A0106 0154 | ENFRIADOR Y CALENTADOR DE AGUA No. INV. 600221 | 2,556.49 |
| 1241 131A0106 0177 | MESA CIRCULAR No. INV. 600247 | 2,950.12 |
| 1241 131A0106 0178 | MESA CIRCULAR No. INV. 600248 | 2,950.12 |
| 1241 131A0106 0179 | MESA CIRCULAR No. INV. 600249 | 2,950.12 |
| 1241 131A0106 0191 | CONJUNTO SECRETARIAL No. INV. 600261 | 3,297.42 |
| 1241 131A0106 0192 | CONJUNTO SECRETARIAL No. INV. 600262 | 3,297.42 |
| 1241 131A0106 0193 | CONJUNTO SECRETARIAL No. INV. 600263 | 3,297.42 |
| 1241 131A0106 0194 | MODULO SECRETARIAL No. INV. 600264 | 4,354.45 |

| Código | Descripción del Bien | Valor en Libros |
|---|---|---|
| 1241 131A0106 0195 | CONJUNTO SECRETARIAL No. INV. 600265 | 3,213.10 |
| 1241 131A0106 0196 | ASPIRADORA No. INV. 600267 | 2,840.63 |
| 1241 131A0106 0223 | ESCALERA | 2,500.00 |
| 1241 131A0106 0225 | INV. 2300207000008 MONITOR MARCA DELL Fact. 2437-2441 | 6,800.00 |
| 1241 131A0106 0226 | INV. 2300207000019 C.P.U. MARCA DELL Fact. 2437-2441 | 15,890.00 |
| 1241 131A0106 0227 | INV. 2300207000033 TECLADO MARCA DELL Fact. 2437-2441 | 2,040.00 |
| 1241 131A0106 0228 | INV. 2300207000159 C.P.U. MARCA LANIX Fact. 4590-4595 | 6,050.00 |
| 1241 131A0106 0229 | INV. 2300207000245 MONITOR MARCA LANIX Fact. 4590-4595 | 2,850.00 |
| 1241 131A0106 0230 | INV. 2300207000253 TECLADO MARCA LANIX Fact. 4590-4595 | 1,300.50 |
| 1241 131A0106 0231 | INV. 2300207000281 TECLADO MARCA LANIX Fact. 4590-4595 | 1,300.50 |
| 1241 131A0106 0232 | INV. 2520006000344 TECLADO MARCA LANIX Fact. 3942 | 343.16 |
| 1241 131A0106 0233 | INV. 2520006000345 MAUSE MARCA LANIX Fact. 3942 | 171.58 |
| 1241 131A0106 0234 | INV. 6320005001344 SOFA DE DOS PLAZAS MARCA RIVIERA | 6,330.85 |
| 1241 131A0106 0235 | INV. 6320005001354 DESTRUCTORA DE DOCUMENTOS MARCA GBC Fact. 3565 | 3,565.00 |
| 1241 131A0106 0237 | INV. 2300207000158 C.P.U. MARCA LANIX Fact. 4590-4595 | 6,050.00 |
| 1241 131A0106 0238 | INV. 2300207000198 MONITOR MARCA LANIX Fact. 4590-4595 | 2,850.00 |
| 1241 131A0106 0239 | Inv. 2300207000189 C.P.U. Marca LANIX Fact. 4590-4595 | 6,050.00 |
| 1241 131A0106 0240 | INV. 2300207000199 MONITOR MARCA LANIX Fact. 4590-4595 | 2,850.00 |
| 1241 131A0106 0243 | INV. 6320006000006 TECLADO MARCA H.P. Fact. 27576 | 1,900.45 |
| 1241 131A0106 0244 | INV. 2300207000186 C.P.U. MARCA LANIX Fact. 4590-4595 | 6,050.00 |
| 1241 131A0106 0245 | INV. 2300207000212 MONITOR MARCA LANIX Fact. 4590-4595 | 2,850.00 |
| 1241 131A0106 0251 | INV. 2300207000118 IMPRESORA MARCA KYOCERA Fact. 100457-100458 | 8,262.75 |
| 1241 131A0106 0259 | INV. 2300207000303 MOUSE MARCA LANIX Fact. 4590-4595 | 414.00 |
| 1241 131A0106 0263 | INV. 2300207000156 C.P.U. MARCA LANIX Fact. 4590-4595 | 6,050.00 |
| 1241 131A0106 0264 | INV. 2300207000240 MONITOR MARCA LANIX Fact. 4590-4595 | 2,850.00 |
| 1241 131A0106 0267 | INV. 2300208000002 MONITOR MARCA COMPAQ Fact. 5288 | 3,500.00 |
| 1241 131A0106 0268 | Inv. 6320006000026 C.P.U. Marca ACER Fact. 1718 | 10,155.01 |
| 1241 131A0106 0269 | Inv. 6320006000028 Teclado Marca ACER Fact. 1719 | 2,000.00 |
| 1241 131A0106 0270 | Inv. 6320006000030 Fuente de Respaldo con Regulador Marca SOLA BASIC Fact. 1720 | 2,344.99 |
| 1241 131A0106 0271 | Inv. 2300207000144 C.P.U. Marca LANIX Fact. 4590-4595 | 6,050.00 |
| 1241 131A0106 0272 | Inv. 2300207000146 C.P.U. Marca LANIX Fact.4590-4595 | 6,050.00 |
| 1241 131A0106 0273 | Inv. 2300207000176 C.P.U. Marca LANIX Fact. 4590-4595 | 6,050.00 |
| 1241 131A0106 0274 | Inv. 2300207000219 Monitor Marca LANIX Fact. 4590-4595 | 2,850.00 |
| 1241 131A0106 0275 | Inv. 2300207000230 Monitor Marca LANIX Fact. 4590-4595 | 2,850.00 |
| 1241 131A0106 0276 | Inv. 2300207000232 Monitor Marca LANIX Fact. 4590-4595 | 2,850.00 |
| 1241 131A0106 0277 | Inv. 2300207000275 Teclado Marca LANIX Fact. 4590-4595 | 1,300.50 |
| 1241 131A0106 0279 | Inv. 2520006000336 Teclado Marca LANIX Fact. 3942 | 343.16 |
| 1241 131A0106 0280 | Inv. 2520006000340 Teclado Marca LANIX Fact. 3942 | 343.16 |
| 1241 131A0106 0281 | Inv. 2300207000135 Servidor (C.P.U.) Marca H.P. Fact. 2232-2233 | 52,118.50 |
| 1241 131A0106 0282 | Inv. 2300207000152 C.P.U. Marca LANIX Fact. 4590-4595 | 6,050.00 |
| 1241 131A0106 0283 | Inv. 2300207000157 C.P.U. Marca LANIX Fact. 4590-4595 | 6,050.00 |

| Código | Descripción del Bien | Valor en Libros |
|---|---|---|
| 1241 131A0106 0284 | Inv. 2300207000190 C.P.U. Marca LANIX Fact. 4590-4595 | 6,050.00 |
| 1241 131A0106 0285 | Inv. 2300207000191 C.P.U. Marca LANIX Fact. 4590-4595 | 6,050.00 |
| 1241 131A0106 0286 | Inv. 2300207000200 Monitor Marca LANIX Fact. 4590-4595 | 2,850.00 |
| 1241 131A0106 0287 | Inv. 2300207000213 Monitor Marca LANIX Fact. 4590-4595 | 2,850.00 |
| 1241 131A0106 0288 | Inv. 2300207000215 Monitor Marca LANIX Fact. 4590-4595 | 2,850.00 |
| 1241 131A0106 0289 | Inv. 2300207000236 Monitor Marca LANIX Fact. 4590-4595 | 2,850.00 |
| 1241 131A0106 0290 | Inv. 2300207000243 Monitor Marca LANIX Fact. 4590-4595 | 2,850.00 |
| 1241 131A0106 0292 | Inv. 2300207000277 Teclado Marca LANIX Fact. 4590-4595 | 1,300.50 |
| 1241 131A0106 0293 | Inv. 2300207000284 Teclado Marca LANIX Fact. 4590-4595 | 1,300.50 |
| 1241 131A0106 0294 | Inv. 2300207000287 Teclado Marca LANIX Fact. 4590-4595 | 1,300.50 |
| 1241 131A0106 0295 | Inv. 2300207000302 Mouse Marca LANIX Fact. 4590-4595 | 414.00 |
| 1241 131A0106 0297 | Inv. 2520006000328 Teclado Marca LANIX Fact. 3942 | 343.16 |
| 1241 131A0106 0298 | Inv. 6320005000508 Estante S/M Fact. 3220 | 3,220.00 |
| 1241 131A0106 0300 | Inv. 6320005001739 Maquina Protectora de Cheques Marca PAYMASTER Fact. 4600 | 4,600.00 |
| 1241 131A0106 0301 | Inv. 6320006000009 C.P.U. Marca H.P. Fact. 27919 | 9,129.00 |
| 1241 131A0106 0302 | Inv. 6320006000031 Maquina Protectora de Cheques Marca PAYMASTER Fact. 1812 | 8,050.00 |
| 1241 131A0106 0303 | Inv. 2300207000028 Monitor Marca DELL Fact. 2437-2441 | 6,800.00 |
| 1241 131A0106 0304 | Inv. 2300207000029 Teclado Marca DELL Fact. 2437-2441 | 2,040.00 |
| 1241 131A0106 0305 | Inv. 2300207000147 C.P.U. Marca LANIX Fact. 4590-4595 | 6,050.00 |
| 1241 131A0106 0306 | Inv. 2300207000151 C.P.U. Marca LANIX Fact. 4590-4595 | 6,050.00 |
| 1241 131A0106 0307 | Inv. 2300207000163 C.P.U. Marca LANIX Fact. 4590-4595 | 6,050.00 |
| 1241 131A0106 0308 | Inv. 2300207000172 C.P.U. Marca LANIX Fact. 4590-4595 | 6,050.00 |
| 1241 131A0106 0309 | Inv. 2300207000183 C.P.U. Marca LANIX Fact. 4590-4595 | 6,050.00 |
| 1241 131A0106 0310 | Inv. 2300207000226 Monitor Marca LANIX Fact. 4590-4595 | 2,850.00 |
| 1241 131A0106 0311 | Inv. 2300207000228 Monitor Marca LANIX Fact. 4590-4595 | 2,850.00 |
| 1241 131A0106 0312 | Inv. 2300207000233 Monitor Marca LANIX Fact. 4590-4595 | 2,850.00 |
| 1241 131A0106 0313 | Inv. 2300207000268 Teclado Marca LANIX Fact. 4590-4595 | 1,300.50 |
| 1241 131A0106 0314 | Inv. 2300207000273 Teclado Marca LANIX Fact. 4590-4595 | 1,300.50 |
| 1241 131A0106 0315 | Inv. 2300207000325 Mouse Marca LANIX Fact. 4590-4595 | 414.00 |
| 1241 131A0106 0316 | Inv. 2520006000002 Impresora Marca ZEBRA Fact. 28115 | 5,873.05 |
| 1241 131A0106 0317 | Inv. 6320006000029 Mouse Marca ACER Fact. 1719 | 200.00 |
| 1241 131A0106 0318 | Inv. 6320006000032 Impresora Marca ZEBRA Fact. 589 | 7,417.50 |
| 1241 131A0106 0319 | Inv. 6320006000033 C.P.U. Marca ACER Fact. 1738 | 10,360.00 |
| 1241 131A0106 0321 | Inv. 2300207000001 Unidad de Respaldo Marca TRIP LIFFE Fact. 10302 | 3,967.50 |
| 1241 131A0106 0322 | Inv. 2300207000021 Teclado Marca DELL Fact. 2437-2441 | 2,040.00 |
| 1241 131A0106 0324 | Inv. 2300207000185 C.P.U. Marca LANIX Fact. 45910-4595 | 6,050.00 |
| 1241 131A0106 0325 | Inv. 2300207000298 Teclado Marca LANIX Fact. 4590-4595 | 1,300.50 |
| 1241 131A0106 0327 | Inv. 2300207000007 C.P.U. Marca DELL Fact. 2437-2441 | 15,890.00 |
| 1241 131A0106 0328 | Inv. 2300207000009 Teclado Marca DELL Fact. 2437-2441 | 2,040.00 |
| 1241 131A0106 0329 | Inv. 2300207000011 C.P.U. Mara DELL Fact. 2437-2441 | 15,890.00 |
| 1241 131A0106 0330 | Inv. 2300207000012 Monitor Marca DELL Fact. 2437-2441 | 6,800.00 |

| Código | Descripción del Bien | Valor en Libros |
|---|---|---|
| 1241 131A0106 0331 | Inv. 2300207000016 Monitor Marca DELL Fact. 2437-2441 | 6,800.00 |
| 1241 131A0106 0332 | Inv. 2300207000024 Monitor Marca DELL Fact. 2437-2441 | 6,800.00 |
| 1241 131A0106 0335 | Inv. 2300207000140 Punto de Acceso Marca 3 COM Fact. 2233 | 4,784.00 |
| 1241 131A0106 0336 | Fact. 2300207000255 Teclado Marca LANIX Fact. 4590-4595 | 1,300.50 |
| 1241 131A0106 0338 | Inv. 6320005000193 Archivero Vertical de 4 Gabetas Marca P.M. STEEL Fact. 2829 | 2,829.00 |
| 1241 131A0106 0339 | Inv. 2300207000020 Monitor Marca DELL Fact. 2437-2441 | 6,800.00 |
| 1241 131A0106 0340 | Inv. 2300207000120 Computadora Portatil Marca DELL Fact. 38380 | 13,210.37 |
| 1241 131A0106 0341 | Inv. 2300207000167 C.P.U. Marca LANIX Fact. 4590-4595 | 6,050.00 |
| 1241 131A0106 0342 | Inv. 2300207000209 Monitor Marca LANIX Fact. 4590-4595 | 2,850.00 |
| 1241 131A0106 0343 | Inv. 2300207000283 Teclado Marca LANIX Fact. 4590-4595 | 1,300.50 |
| 1241 131A0106 0344 | Inv. 2300207000317 Mouse Marca LANIX Fact. 4590-4595 | 414.00 |
| 1241 131A0106 0345 | Inv. 2300207000182 C.P.U. Marca LANIX Fact. 4590-4595 | 6,050.00 |
| 1241 131A0106 0346 | Inv. 2300207000241 Monitor Marca LANIX Fact. 4590-4595 | 2,850.00 |
| 1241 131A0106 0348 | Inv. 6320006000011 Teclado Marca H.P. Fact. 27919 | 1,900.45 |
| 1241 131A0106 0349 | Inv. 2300207000188 C.P.U. Marca LANIX Fact. 4590-4595 | 6,050.00 |
| 1241 131A0106 0350 | Inv. 2300207000220 Monitor Marca LANIX Fact. 4590-4595 | 2,850.00 |
| 1241 131A0106 0351 | Inv. 2300207000305 Mouse Marca LANIX Fact. 4590-4595 | 414.00 |
| 1241 131A0106 0353 | Inv. 2300207000320 Mouse Marca Lanix Fact 4590-4595 | 414.00 |
| 1241 131A0106 0356 | Inv. 6320005001742 Reloj Checador de Asistencia Marca Acroprint | 2,894.36 |
| 1241 131A0106 0357 | Inv. 2300207000117 Impresora Marca Kyocera Fact 100457-100458 | 8,262.75 |
| 1241 131A0106 0358 | Inv. 2300207000148 CPU Marca Lanix Fact. 4590-4595 | 6,050.00 |
| 1241 131A0106 0359 | Inv. 6320005000286 Escritorio Ejecutivo Marca S/N | 4,194.17 |
| 1241 131A0106 0360 | Inv. 6320005001474 Maquina de Escribir Electrica Marca Olympia Fact. 2603 | 2,603.00 |
| 1241 131A0106 0361 | Inv. 6320005001574 Escritorio Ejecutivo Marca Carsa | 3,201.18 |
| 1241 131A0106 0362 | Inv. 6320005001598 Archivero Vertical de 4 Gavetas Marca Carsa | 2,724.84 |
| 1241 131A0106 0363 | Inv. 6320005001743 Reloj Checador de Asistencia Marca Acroprint | 2,894.36 |
| 1241 131A0106 0366 | Inv. 2300207000173 CPU Marca Lanix Fact. 4590-4595 | 6,050.00 |
| 1241 131A0106 0367 | Inv. 2300207000270 Teclado Marca Lanix Fact. 4590-4595 | 1,300.50 |
| 1241 131A0106 0368 | Inv. 6320005001319 Caja Fuerte Marca PM Steel | 4,146.90 |
| 1241 131A0106 0370 | Inv. 6320005001787 Reloj Checador de Asistencia Marca Amano Fact 92000 | 92,000.00 |
| 1241 131A0106 0371 | Inv. 2300207000115 Impresora Marca Kyocera Fact. 100457-100458 | 8,262.75 |
| 1241 131A0106 0372 | Inv. 2300207000201 Monitor Marca Lanix Fact. 4590-4595 | 2,850.00 |
| 1241 131A0106 0373 | Inv. 2520006000027 Teclado Marca HP Fact. 7175 | 553.73 |
| 1241 131A0106 0374 | Inv. 2520006000028 Mouse Marca HP Fact. 7175 | 276.86 |
| 1241 131A0106 0375 | Inv. 2520006000281 teclado Marca HP Fact. 31715 | 553.73 |
| 1241 131A0106 0376 | Inv. 2520006000282 Mouse Marca HP Fact. 31715 | 276.86 |
| 1241 131A0106 0377 | Inv. 2520006000273 Teclado Marca HP Fact. 31715 | 553.73 |
| 1241 131A0106 0378 | Inv. 2520006000274 Mouse Marca HP Fact. 31715 | 276.86 |
| 1241 131A0106 0379 | Inv. 2520006000277 Teclado Marca HP Fact. 31715 | 553.73 |
| 1241 131A0106 0380 | Inv. 2300207000193 CPU Marca Lanix Fact. 4590-4595 | 6,050.00 |
| 1241 131A0106 0381 | Inv. 2300207000235 Monitor Marca Lanix Fact. 4590-4595 | 2,850.00 |
| 1241 131A0106 0382 | Inv. 2300207000292 Teclado Marca Lanix Fact. 4590-4595 | 1,300.50 |

| Código | Descripción del Bien | Valor en Libros |
|---|---|---|
| 1241 131A0106 0384 | Inv. 2300207000025 Teclado Marca Dell Fact. 2437-2441 | 2,040.00 |
| 1241 131A0106 0385 | Inv. 2300207000129 Computadora Portatil Marca Dell Fact. 38380 | 13,210.37 |
| 1241 131A0106 0386 | Inv. 6320005000901 MultiLinea Marca panasonic | 3,517.90 |
| 1241 131A0106 0389 | Inv. 2300207000114 Impresora Marca Kyocera Fact. 100457-100458 | 8,262.75 |
| 1241 131A0106 0390 | Inv. 2300207000124 Computadora Portatil Marca Dell Fact. 38380 | 13,210.37 |
| 1241 131A0106 0391 | Inv. 2300207000015 CPU Marca Dell Fact. 2437--2441 | 15,890.00 |
| 1241 131A0106 0392 | Inv. 2300207000017 Teclado Marca Dell Fact. 2437-2441 | 2,040.00 |
| 1241 131A0106 0393 | Inv. 2300207000032 Monitor Marca Dell Fact. 2437-2441 | 6,800.00 |
| 1241 131A0106 0394 | Inv. 2300207000149 CPU Marca Lanix Fact. 4590-4595 | 6,050.00 |
| 1241 131A0106 0395 | Inv. 2300207000229 Monitor Marca Lanix Fact. 4590-4595 | 2,850.00 |
| 1241 131A0106 0396 | Inv. 6320006000038 Impresora Marca HP Fact. 1742 | 5,606.00 |
| 1241 131A0106 0397 | Inv. 2300207000132 Computadora Portatil Marca Dell Fact. 38380 | 13,210.37 |
| 1241 131A0106 0398 | Inv. 2300207000131 Computadora Portatil marca Dell Fact. 38380 | 13,210.37 |
| 1241 131A0106 0399 | Inv. 6320005001028 Archivero Vertical de 4 Gavetas Marca PM Steel | 2,546.10 |
| 1241 131A0106 0400 | Inv. 2300207000112 Impresora Marca KYOSERA Fact. 100457-100458 | 8,262.75 |
| 1241 131A0106 0401 | 01 MESA METALICA PARA JUNTAS MOD. CA-06 MCA. CARSA (SECAM) | 3,913.55 |
| 1241 131A0107 0061 | HORNO DE SECADO No. INV. 700006 | 892,647.00 |
| 1241 131A0107 0068 | VITRINA No. INV. 700052 | 2,700.00 |
| 1241 131A0107 0072 | MESA CIRCULAR No. INV. 7000141 | 2,617.70 |
| 1241 131A0107 0080 | 02 ESCRITORIOS EJECUTIVO 1.52 75 (PDIA 60- 40 EDO) (SECAM) | 6,210.00 |
| 1241 131A0107 0081 | MESA DE JUNTA EJECUTIVA (DIRECC. PROTECCION FTLA.) (SECAM) | 6,504.40 |
| 1241 131A0107 0082 | SILLON EJEC. DE PIEL (DIRECC. PROTECCION FTAL.) (SECAM) | 6,282.45 |
| 1241 131A0107 0084 | 03 ARCHIVERO METAL 4 GAV. 25" NEGRO OFICIO (SECAM) | 8,774.46 |
| 1241 131A0107 0085 | MESA OVALADA 2.40 CHERRY (DIR. DE PROTECCION FTAL.) (SECAM) | 4,749.01 |
| 1241 131A0107 0086 | 02 ESC. EJ. SAUDER (SECAM) | 8,898.00 |
| 1241 131A0107 0087 | 01 ARCHIVERO CON CAJA FUERTE (SECAM) | 8,115.30 |
| 1241 131A0108 0019 | INV. 2320008000062 LIBRERO VERTICAL, MARCA GEBESA Fact. 49527 | 3,036.86 |
| 1241 131A0108 0020 | INV. 2520005003367 TECLADO MARCA ACER, Fact. 1457 | 383.54 |
| 1241 131A0108 0024 | INV. 2520007000118 TECLADO MARCA IMAC Fact. 38120 | 377.85 |
| 1241 131A0108 0025 | INV. 2520007000119 MOUSE MARCA IMAC Fact. 38120 | 188.93 |
| 1241 131A0108 0026 | INV. 2320008000044 CONJUTO EJECUTIVO MODULAR MARCA GEBESA Fact. E8478 | 7,116.53 |
| 1241 131A0108 0027 | INV. 2520006000184 TECLADO MARCA H.P. COMPAQ Fact. 30390 | 351.04 |
| 1241 131A0108 0028 | INV. 2520008000062 C.P.U. MARCA LANIX Fact. 5300-5302 | 11,889.00 |
| 1241 131A0108 0029 | INV. 2520008000063 MONITOR MARCA LANIX Fact. 5300-5302 | 924.70 |
| 1241 131A0108 0030 | INV. 2520008000064 TECLADO MARCA LANIX Fact. 5300-5302 | 264.20 |
| 1241 131A0108 0031 | INV. 2520008000065 MOUSE MARCA LANIX Fact. 5300-5302 | 132.10 |
| 1241 131A0108 0033 | Inv. 2320008000043 Archivero Vertical de 4 Gabetas Marca GEBESA Fact. E8478 | 3,759.98 |
| 1241 131A0108 0034 | Inv. 2520008000067 C.P.U. Marca LANIX Fact. 5325-5329 | 11,889.05 |
| 1241 131A0108 0035 | Inv. 2520008000068 Monitor Marca LANIX Fact. 5325-5329 | 924.70 |
| 1241 131A0108 0036 | Inv. 2520008000019 C.P.U. Marca H.P. Fact. 4852 | 13,683.74 |
| 1241 131A0108 0037 | Inv. 2520008000039 Monitor Marca ACER Fact. 1194-1200 | 1,086.75 |

| Código | Descripción del Bien | Valor en Libros |
|---|---|---|
| 1241 131A0108 0038 | Inv. 2320008000040 Archivero Vertical de 3 Gabetas Marca GEBESA Fact. E8478 | 2,787.88 |
| 1241 131A0108 0039 | Inv. 2520005003365 C.P.U. Marca ACER fact. 1457 | 19,177.40 |
| 1241 131A0108 0042 | Inv. 2520008000051 Monitor Marca ACER Fact. 1194-1200 | 1,086.75 |
| 1241 131A0108 0043 | Inv. 2520006000310 Computadora Portatil Marca DELL Fact. 30926 | 29,553.28 |
| 1241 131A0108 0044 | Inv. 2520005003104 Mesa para Sala de Juntas S/M Fact. 13227 | 3,139.50 |
| 1241 131A0108 0045 | Inv. 2520006000174 C.P.U. Marca H.P. COMPAQ Fact. 30389 | 15,796.80 |
| 1241 131A0108 0047 | Inv. 2520006000177 Mouse Marca H.P. COMPAQ Fact. 30389 | 175.52 |
| 1241 131A0108 0048 | Inv. 2520005003081 Teclado Marca H.P. Fact. 1168 | 445.96 |
| 1241 131A0108 0050 | Inv. 2520005003098 Mouse Marca H.P. fact. 1224 | 222.98 |
| 1241 131A0108 0051 | Inv. 2520005003204 Teclado Marca H.P. fact. 1174 | 445.96 |
| 1241 131A0108 0052 | Inv. 2520005003205 Mouse Marca H.P. Fact. 1174 | 222.98 |
| 1241 131A0108 0053 | Inv. 2520005003208 Teclado Marca H.P. fact. 1174 | 445.96 |
| 1241 131A0108 0054 | Inv. 2520005003209 Mouse Marca H.P. Fact. 1174 | 222.98 |
| 1241 131A0108 0055 | Inv. 2520006000185 Mouse Marca H.P. COMPAQ fact. 30390 | 175.52 |
| 1241 131A0108 0056 | Inv. 2520006000188 Teclado Marca H.P. COMPAQ Fact. 30390 | 351.04 |
| 1241 131A0108 0057 | Inv. 2520006000206 Teclado Marca H.P. Fact. 7879 | 399.96 |
| 1241 131A0108 0064 | Inv. 2520007000080 Teclado Marca H.P. Fact. 5193 | 343.92 |
| 1241 131A0108 0066 | Inv. 2520007000084 Teclado Marca H.P. Fact. 5193 | 343.92 |
| 1241 131A0108 0068 | Inv. 2520005003375 Teclado Marca ACER Fact. 1457 | 383.54 |
| 1241 131A0108 0069 | Inv. 2520005003376 Mouse Marca ACER Fact. 1457 | 191.77 |
| 1241 131A0108 0073 | Inv. 2520005003363 Teclado Marca Acer fact. 1457 | 383.54 |
| 1241 131A0108 0074 | Inv. 2520005003364 Mouse Marca Acer Fact. 1457 | 191.77 |
| 1241 131A0108 0075 | Inv. 2520005003368 Mouse Marca Acer Fact3 1457 | 191.77 |
| 1241 131A0108 0076 | Inv. 2520005003391 Teclado Marca Acer Fact. 1457 | 383.54 |
| 1241 131A0108 0077 | Inv. 2520005003392 Mouse Marca Acer Fact. 1457 | 191.77 |
| 1241 131A0108 0079 | Inv. 2520005003396 mouse Marca Acer Fact. 1457 | 191.77 |
| 1241 131A0108 0080 | Inv. 2520005003399 Teclado Marca Acer Fact. 1457 | 383.54 |
| 1241 131A0108 0081 | Inv. 2520005003400 Mouse Marca Acer Fact. 1457 | 191.77 |
| 1241 131A0108 0082 | Inv. 2520008000021 Teclado Marca HP Fact. 4852 | 304.08 |
| 1241 131A0108 0083 | Inv. 2520008000022 Mouse Marca HP Fact. 4852 | 152.04 |
| 1241 131A0108 0084 | Inv. 2320008000064 Escritorio Ejecutivo Marca Gebesa Fact. 49527 | 4,046.74 |
| 1241 131A0108 0085 | Inv. 2520005003371 Teclado Marca Acer Fact. 1457 | 383.54 |
| 1241 131A0108 0086 | Inv. 2520005003372 Mouse Marca Acer Fact. 1457 | 191.77 |
| 1241 131A0108 0087 | Inv. 2520005003379 Teclado Marca Acer Fact. 1457 | 383.54 |
| 1241 131A0108 0088 | Inv. 2520005003380 Mouse Marca Acer Fact. 1457 | 191.77 |
| 1241 131A0108 0089 | Inv. 2520005003387 teclado Marca Acer Fact. 1457 | 383.54 |
| 1241 131A0108 0090 | Inv. 2520005003388 Mouse Marca Acer Fact. 1457 | 191.77 |
| 1241 131A0108 0091 | Inv. 2520005003403 Teclado Marca Acer Fact. 1457 | 383.54 |
| 1241 131A0108 0092 | Inv. 2520005003195 Teclado Marca HP Fact. 1162 | 485.30 |
| 1241 131A0108 0093 | Inv. 2520005003196 Mouse Marca HP Fact 1162 | 242.65 |
| 1241 131A0108 0094 | Inv. 2320008000023 Imprsora Multifuncional Marca HO Fact. 1085 | 9,999.99 |
| 1241 131A0108 0095 | Inv. 2520005003355 Teclado Marca Acer Fact. 1457 | 383.54 |

| Código | Descripción del Bien | Valor en Libros |
|---|---|---|
| 1241 131A0108 0096 | Inv. 2520005003356 Mouse Marca Acer Fact. 1457 | 191.77 |
| 1241 131A0108 0098 | Inv. 2520005003384 Mouse Marca Acer Fact. 1457 | 191.77 |
| 1241 131A0108 0099 | Inv. 2520006000189 Mouse Marca HP Compaq Fact. 30390 | 175.52 |
| 1241 131A0108 0101 | Inv. 2520008000027 Computadora Portatal Marca HP Fact. 5046 | 16,106.00 |
| 1241 131A0108 0102 | Inv. 2520008000038 CPU Marca Acer Fact. 1194-1200 | 13,972.50 |
| 1241 131A0108 0103 | Inv. 2520008000040 Teclado Marca Acer Fact. 1194-1200 | 310.50 |
| 1241 131A0108 0104 | Inv. 2520008000042 CPU Marca Acer Fact. 1194-1200 | 13,972.50 |
| 1241 131A0108 0105 | Inv. 2520008000043 Monitor Marca Acer Fact. 1194-1200 | 1,086.75 |
| 1241 131A0108 0106 | Inv. 2520008000044 Teclado Marca Acer Fact. 1194-1200 | 310.50 |
| 1241 131A0108 0107 | Inv. 2520008000045 Mouse Marca Acer Fact. 1194-1200 | 155.25 |
| 1241 131A0108 0108 | Inv. 2520008000046 CPU Marca Acer Fact. 1194-1200 | 13,972.50 |
| 1241 131A0108 0109 | Inv. 2520008000047 Monitor Marca Acer Fact. 1194-1200 | 1,086.75 |
| 1241 131A0108 0110 | Inv. 2520008000048 Teclado Marca Acer Fact. 1194-1200 | 310.50 |
| 1241 131A0108 0111 | Inv. 2520008000049 Mouse Marca Acer Fact. 1194-1200 | 155.25 |
| 1241 131A0108 0112 | Inv. 2520008000050 CPU Marca Acer Fact. 1194-1200 | 13,972.50 |
| 1241 131A0108 0113 | Inv. 2520008000052 Teclado Marca Acer Fact. 1194-1200 | 310.50 |
| 1241 131A0108 0114 | Inv. 2520008000053 Mouse Marca Acer Fact. 1194-1200 | 155.25 |
| 1241 131A0108 0115 | Inv. 2520008000054 Computadora Portatil Marca Acer Fact. 1194-1200 | 20,219.30 |
| 1241 131A0108 0116 | Inv. 2520008000055 Monitor Marca Elo Touch Fact. 1194-1200 | 9,373.65 |
| 1241 131A0108 0117 | Inv. 2520008000056 Monitor Marca Elo Touch Fact. 1194-1200 | 9,373.65 |
| 1241 131A0108 0118 | Inv. 2520008000002 CPU Marca Acer Fact 2449 | 13,500.00 |
| 1241 131A0108 0119 | Inv. 2520008000003 Monitor Marca Acer Fact. 2449 | 1,050.00 |
| 1241 131A0108 0120 | Inv. 2520008000004 Teclado Marca Acer Fact. 2449 | 300.00 |
| 1241 131A0108 0121 | Inv. 2520008000005 Mouse Marca Acer Fact. 2449 | 150.00 |
| 1241 131A0108 0122 | Inv. 2320008000066 Conjunto Ejecutivo Modular Marca Ofimagen Fact. 5528 | 9,698.77 |
| 1241 131A0108 0124 | Inv. 2520006000040 Mouse Marca Dell Fact. 767 | 197.96 |
| 1241 131A0108 0125 | Inv. 2520007000061 Monitor Marca Lanix Fact. 4277-80 Printone | 983.01 |
| 1241 131A0108 0127 | Inv. 2520007000063 Mouse Marca LANAIX Fact. 4277-80 Printone | 140.43 |
| 1241 131A0108 0128 | Inv.2520008000015 Computadora Portatil Marca HP FAct. 4850 | 17,767.50 |
| 1241 131A0108 0129 | Inv. 2520005003183 Teclado Marca S/M Fact. 1232 | 485.30 |
| 1241 131A0108 0131 | Inv. 2520007000066 Teclado Marca Lanix Fact. 4277-80 Printone | 280.86 |
| 1241 131A0108 0132 | Inv. 2520007000067 Mouse Marca Lanix Fact. 4277-80 Printone | 140.43 |
| 1241 131A0108 0133 | Inv. 2320008000067 Archivero Vertical de 4 Gavetas Marca Ofimagen Fact. 5528 | 2,779.72 |
| 1241 131A0108 0134 | Inv. 2320008000068 Archivero Vertical de 4 Gavetas Marca OFIMAGEN Fact. 5528 | 2,779.72 |
| 1241 131A0108 0140 | 01 PIEZA ENGARGOLADORA COMB. P/ARILLOS DE PLASTICOS Y METALICOS (SECAM) | 5,129.28 |
| 1241 131A0109 0072 | BASE no. de inv.05002610 | 2,858.00 |
| 1241 131A0109 0079 | ORINOCO CENTRAL no. de inv. 05002690 | 15,552.00 |
| 1241 131A0109 0080 | ISLA DEL TRABAJO no. inv. 05002697 | 2,621.00 |
| 1241 131A0109 0081 | ISLA DEL TRABAJO no. inv. 05002698 | 2,621.00 |
| 1241 131A0109 0082 | ISLA DEL TRABAJO no. inv. 05002699 | 2,621.00 |
| 1241 131A0109 0093 | ADITAMENTO PARA ESCRITORIO no de inv.05002811 | 7,567.00 |

| Código | Descripción del Bien | Valor en Libros |
|---|---|---|
| 1241 131A0109 0097 | MESA PARA SALA DE JUNTAS no. de inv.05002793 | 2,631.00 |
| 1241 131A0109 0098 | CREDENZA no de inv. 05002794 | 3,159.00 |
| 1241 131A0109 0111 | ARCHIVERO HORIZONTAL DE 4 GAVETAS no. de inv. 05003109 | 4,230.00 |
| 1241 131A0109 0112 | ARCHIVERO HORIZONTAL no. de inv. 05003109 | 4,230.00 |
| 1241 131A0109 0113 | LIBRERO VERTICAL no. de inv. 5003110 | 5,693.00 |
| 1241 131A0109 0114 | LIBRERO VERTICAL no. de inv. 05003111 | 5,693.00 |
| 1241 131A0109 0130 | LIBRERO VERTICAL no. de inv. 05003167 | 2,292.00 |
| 1241 131A0109 0131 | LIBRERO VERTICAL no. de inv. 05003168 | 2,292.00 |
| 1241 131A0109 0133 | GABINETE UNIVERSAL no. de inv. 05003170 | 3,287.00 |
| 1241 131A0109 0140 | MESA PARA SALA DE JUNTAS no. de inv. 05003242 | 3,140.00 |
| 1241 131A0109 0155 | CONJUNTO SECRETARIAL no. de inv. 05003293 | 3,662.00 |
| 1241 131A0109 0156 | CONJUNTO EJECUTIVO MODULAR no. de inv. 05003294 | 5,506.00 |
| 1241 131A0109 0159 | SOFA TRES PLAZAS no. de inv.05003297 | 3,281.00 |
| 1241 131A0109 0178 | CONJUNTO EJECUTIVO MODULAR no. inv. 05003316 | 7,437.00 |
| 1241 131A0109 0179 | CONJUNTO EJECUTIVO MODULAR no. de inv. 05003317 | 7,437.00 |
| 1241 131A0109 0180 | CONJUNTO EJECUTIVO MODULAR no. de inv. 05003318 | 7,437.00 |
| 1241 131A0109 0181 | MESA PARA SALA DE JUNTAS no. de inv. 05003319 | 4,454.00 |
| 1241 131A0109 0187 | MESA RECTANGULAR no. de inv. 05003325 | 1,602.00 |
| 1241 131A0109 0188 | MESA RECTANGULAR no. de inv. 05003326 | 1,602.00 |
| 1241 131A0109 0189 | MESA RECTANGULAR no. de inv. 05003327 | 1,602.00 |
| 1241 131A0109 0190 | MESA RECTANGULAR no. de inv. 05003328 | 1,602.00 |
| 1241 131A0109 0191 | MESA RECTANGULAR no. de inv. 05003329 | 1,602.00 |
| 1241 131A0109 0196 | MESA DE CENTRO no. inv. 05003448 | 4,350.00 |
| 1241 131A0109 0221 | ESTACION DE TRABAJO no. de inv.06000202 | 2,608.00 |
| 1241 131A0109 0254 | MESA PARA SALA DE JUNTAS no. de inv.07000038 | 3,112.00 |
| 1241 131A0109 0255 | ESCRITORIO EJECUTIVO no. de inv. 07000039 | 3,907.00 |
| 1241 131A0109 0257 | ESCRITORIO SECRETARIAL no. de inv. 07000046 | 2,424.00 |
| 1241 131A0109 0273 | MAQUINA DE COSER ELECTRICA no. de inv. 05002189 | 2,599.00 |
| 1241 131A0109 0274 | MAQUINA DE COSER ELECTRICA no. de inv. 05002190 | 2,599.00 |
| 1241 131A0109 0282 | CILINDRO DE HIDROGENO (MEDICO) no. de inv. 05002826 | 4,025.00 |
| 1241 131A0109 0285 | GUILLOTINA no. de inv. 05003120 | 2,285.00 |
| 1241 131A0109 0286 | ESTUFA DE GAS no. de inv. 05003125 | 2,683.00 |
| 1241 131A0109 0287 | REFRIGERADOR no. de inv.05003126 | 3,303.00 |
| 1241 131A0109 0291 | ENFRIADOR Y CALENTADOR DE AGUA no. de inv. 05003144 | 2,317.00 |
| 1241 131A0109 0294 | REFRIGERADOR no. de inv. 05003174 | 4,181.00 |
| 1241 131A0109 0298 | ENGARGOLADORA no. de inv. 05003220 | 4,003.00 |
| 1241 131A0109 0299 | ENGARGOLADORA no. de inv. 05003221 | 2,316.00 |
| 1241 131A0109 0300 | ESTUFA DE GAS no. de inv. 05003226 | 2,299.00 |
| 1241 131A0109 0308 | ENGARGOLADORA no. de inv. 05003352 | 4,124.00 |
| 1241 131A0109 0349 | TABLETA DIGITALIZADORA no. de inv. 05002609 | 47,415.00 |
| 1241 131A0109 0360 | PANTALLA PARA PROYECCION no. de inv. 05002788 | 3,144.00 |
| 1241 131A0109 0378 | BINOCULARES no. de inv. 05003223 | 2,540.00 |

| Código | Descripción del Bien | Valor en Libros |
|---|---|---|
| 1241 131A0109 0380 | PROYECTOR DE ACETATOS no. de inv. 05003225 | 4,990.00 |
| 1241 131A0109 0384 | CAMARA FOTOGRAFICA no. de inv. 05003233 | 3,864.00 |
| 1241 131A0109 0398 | ESTACION TOTAL no. de inv. 05003441 | 63,098.00 |
| 1241 131A0109 0404 | CAMARA DIGITAL no. de inv. 06000011 | 6,157.00 |
| 1241 131A0109 0412 | BINOCULARES no. de inv. no.06000303 | 8,004.00 |
| 1241 131A0109 0413 | BINOCULARES no. de inv. no.06000304 | 8,004.00 |
| 1241 131A0109 0414 | BINOCULARES no. de inv. no.06000305 | 8,004.00 |
| 1241 131A0109 0417 | BINOCULARES no. de inv. no.06000308 | 8,004.00 |
| 1241 131A0109 0429 | CAMARA DIGITAL no. de inv. 07000025 | 5,898.00 |
| 1241 131A0109 0435 | AMPLIFICADOR DE POTENCIA no. de inv. 07000031 | 3,794.00 |
| 1241 131A0109 0437 | AMPLIFICADOR DE POTENCIA no. de inv. 07000033 | 3,794.00 |
| 1241 131A0109 0442 | BINOCULARES no. de inv. 07000103 | 3,008.00 |
| 1241 131A0109 0443 | BINOCULARES no. de inv. 07000104 | 3,008.00 |
| 1241 131A0109 0446 | BAFLE no. de inv. 07000108 | 4,162.00 |
| 1241 131A0109 0528 | REFRIGERADOR 8P3 MOD. RI08U4BB | 4,298.00 |
| 1241 131A0109 0536 | MINICOMPONENTE | 2,299.00 |
| 1241 131A0109 0537 | (1) MESA CON PROTECCION Y BASE DE VIDEO R. Y D. | 2,600.00 |
| 1241 131A0109 0538 | INV. 2520009000025 ESTACION DE TRABAJO S/M Fact. 4673 | 4,370.00 |
| 1241 131A0109 0539 | INV. 2520009000026 ESTACION DE TRABAJO S/M Fact. 4673 | 4,370.00 |
| 1241 131A0109 0540 | INV. 2520009000139 MONITOR MARCA SAMSUNG Fact. 4310 | 2,403.50 |
| 1241 131A0109 0541 | INV. 2520009000101 COMPUTADORA PORTATIL MARCA H.P. Fact. 4184 | 14,294.50 |
| 1241 131A0109 0542 | Inv. 2520009000068 Radio Portatil Marca MOTOROLA Fact. 0134 | 4,542.50 |
| 1241 131A0109 0543 | Inv. 2520009000141 Monitor Marca SAMSUNG Fact. 4310 | 2,403.50 |
| 1241 131A0109 0544 | Inv. 2520009000134 C.P.U. Marca GATEWAY Fact. 4285 | 11,783.48 |
| 1241 131A0109 0546 | Inv. 2520009000140 Monitor Marca SAMSUNG Fact. 4310 | 2,403.50 |
| 1241 131A0109 0547 | Inv. 2520009000027 Estacion de Trabajo S/M Fact. 4673 | 4,370.00 |
| 1241 131A0109 0548 | Inv. 2520009000058 Teclado Marca HP fact. 0837-0839 | 382.54 |
| 1241 131A0109 0549 | Inv. 2520009000035 Monitor Marca Lanix Fact. 5719-5724 | 1,133.84 |
| 1241 131A0109 0550 | Inv. 2520009000036 Teclado Marca Lanix Fact. 5719-5724 | 323.96 |
| 1241 131A0109 0551 | Inv. 2520009000056 CPU Marca HP Fact. 0837-0839 | 17,214.12 |
| 1241 131A0109 0552 | Inv. 2520009000057 Monitor Marca HP Fact. 0837-0839 | 1,338.88 |
| 1241 131A0109 0553 | Inv. 2520009000059 Mouse Marca HP Fact. 0837-0839 | 191.27 |
| 1241 131A0109 0554 | Inv. 2520009000112 Gabinete Universal Marca S/M Fact. 014 | 3,485.65 |
| 1241 131A0109 0555 | Inv. 2520009000113 Gabinete Universal Marca S/M Fact. 014 | 3,485.65 |
| 1241 131A0109 0556 | Inv. 2520009000114 Gabinete Universal Marca S/M Fact. 014 | 3,888.15 |
| 1241 131A0109 0557 | Inv. 2520009000115 Gabinete Universal Marca S/M Fact. 014 | 3,888.15 |
| 1241 131A0109 0558 | Inv. 2520009000116 Gabinete Universal Marca S/M Fact. 014 | 3,888.15 |
| 1241 131A0109 0559 | Inv. 2520009000117 Gabinete Universal Marca S/M Fact. 014 | 3,888.15 |
| 1241 131A0109 0560 | Inv. 2520009000118 Gabinete Universal Marca S/M Fact. 014 | 3,888.15 |
| 1241 131A0109 0561 | Inv. 2520009000119 Gabinete Universal Marca S/M Fact. 014 | 3,888.15 |
| 1241 131A0109 0562 | Inv. 2520009000120 Gabinete Universal Marca S/M Fact. 014 | 4,578.15 |
| 1241 131A0109 0563 | Inv. 2520009000121 Gabinete Universal Marca S/M Fact. 014 | 4,578.15 |

| Código | Descripción del Bien | Valor en Libros |
|---|---|---|
| 1241 131A0109 0564 | Inv. 2520009000122 Gabinete Universal Marca S/M Fact. 014 | 4,578.15 |
| 1241 131A0109 0565 | Inv. 2520009000123 Gabinete Universal Marca S/M Fact. 013 | 14,160.76 |
| 1241 131A0109 0566 | Inv. 2520009000124 Gabinete Universal Marca S/M Fact. 013 | 14,160.76 |
| 1241 131A0109 0567 | Inv. 2520009000125 Gabinete Universal Marca S/M Fact. 013 | 14,160.76 |
| 1241 131A0109 0570 | 04 ESCRITORIO EJECUTIVO EL "L" COMPUESTO POR 01 MESAS PENINSULAR PUNTA BALA DE 60.8X1.60x75cms (SECAM) | 12,599.40 |
| 1241 131A0109 0571 | 01 GABINETE UNIVERSAL METALICO FABRICADO EN LAMINA DE ACERO, CALIBRE 22 COLOR NEGRO, CON 4 ENTREPAÑOS (SECAM) | 2,592.10 |
| 1241 131A0109 0572 | 02 SILLON STATUS DE 2 PLAZA (SECAM) | 5,722.70 |
| 1241 131A0109 0573 | 01 ENCUADERNADORA ELECTRICA ANCHO DE BOCA DE A4 CAPACIDAD DE ENCUADERNADO DE 200 HOJAS (SECAM) | 3,890.77 |
| 1241 131A0109 0574 | 08 ESCRITORIO EN "L" COMPUESTO POR 01 MESA Y UN PEDESTAL FIJO DE 48x50x72 cm. (SECAM) | 23,956.80 |
| 1241 131A0109 0575 | 07 ESCRITORIO SECRETARIAL EJECUTIVO CON PANEL FRONTAL FRENTE CURVO (SECAM) | 38,710.00 |
| 1241 131A0109 0576 | 01 ESCRITORIO SECRETARIAL DE 1.52x0.75x0.75 mts (SECAM) | 4,933.50 |
| 1241 131A0109 0577 | 01 TORRE DE COMPUTO MODELO 950 CON CPU. RODANTE (SECAM) | 3,060.15 |
| 1241 131A0109 0578 | 02 ARCHIVERO DE 4 GAVETAS TAMAÑO OFICIO MOD.GLOBAL PLUS (SECAM) | 5,471.70 |
| 1241 131A0109 0579 | 01 GABINETE UNIVERSAL DE 1.60x.67x.39 mtros (SECAM) | 3,967.50 |
| 1241 131A0109 0580 | 02 ESCRITORIO EN BATERIA COMPUESTO POR 3 CONJUNTOS SECRETARIALES Y TRES JUEGOS DE MAMPARAS (SECAM).. | 24,437.50 |
| 1241 131A0109 0581 | 02 ESCRITORIOS CON PORTA CPU Y PORTA TECLADO MCA. GEBESA (SECAM) | 6,609.62 |
| 1241 131A0109 0582 | 02 LIBRERO ALTO CON PUERTAS Y 5 ENTREPAÑOS MCA. GEBESA | 7,624.50 |
| 1241 131A0110 0003 | SILLON EJECUTIVO NEGRO | 2,499.00 |
| 1241 131A0110 0014 | INV. 2320010000101 COMPUTADORA PORTATIL MARCA DELL Fact. 0528 | 19,682.00 |
| 1241 131A0110 0015 | Inv. 2520010000001 Reloj Checador Digital Marca 2K SOFWARE Fact. 0162 | 5,968.00 |
| 1241 131A0110 0016 | Inv. 2320010000079 Computadora Portatil Marca DELL Fact. 8846 | 15,180.00 |
| 1241 131A0110 0017 | Inv. 2320010000080 Computadora Portatil Marca DELL Fact. 8846 | 15,180.00 |
| 1241 131A0110 0018 | Inv. 2320010000059 Sillon Ejecutivo Giratorio S/M Fac. CREA/0000559744 | 2,498.99 |
| 1241 131A0110 0019 | Inv. 2320010000078 Computadora Portatil Marca DELL Fact. 8846 | 15,180.00 |
| 1241 131A0110 0020 | Inv. 2320010000011 Monitor Marca H.P. COMPAQ Fact. 0170 | 4,680.00 |
| 1241 131A0110 0021 | Inv. 2320010000014 Monitor Marca H.P. COMPAQ Fact. 0170 | 4,680.00 |
| 1241 131A0110 0022 | Inv. 2320010000015 No Break Marca TRIPP LITE Fact. 0174 | 2,824.68 |
| 1241 131A0110 0024 | Inv. 2320010000023 Monitor Marca H.P. Fact. 0172 | 18,200.00 |
| 1241 131A0110 0025 | Inv. 2320010000035 Teclado Marca H.P. COMPAQ Fact. 0170 | 590.00 |
| 1241 131A0110 0026 | Inv. 2320010000038 Teclado Marca H.P. COMPAq Fat. 0170 | 590.00 |
| 1241 131A0110 0027 | Inv. 2320010000039 C.P.U. Marca H.P. COMPAQ Fact. 0170 | 12,400.00 |
| 1241 131A0110 0028 | Inv. 2320010000042 Mouse Marca H.P. COMPAQ Fact. 0170 | 363.43 |
| 1241 131A0110 0029 | Inv. 2320010000056 C.P.U. Marca H.P. WORKSTAT Fact. 0172 | 22,600.00 |
| 1241 131A0110 0030 | Inv. 2320010000057 Mouse Marca H.P. WORKSTAT Fact. 0172 | 492.25 |
| 1241 131A0110 0031 | Inv. 2320010000058 Teclado Marca H.P. WORKSTAT Fact. 0172 | 769.00 |
| 1241 131A0110 0032 | Inv. 2320010000122 Librero Vertical Marca ROAL Fact. 1917 | 4,106.40 |
| 1241 131A0110 0033 | Inv. 2320010000123 Librero Vertical Marca ROAL Fact. 1917 | 4,106.40 |
| 1241 131A0110 0034 | Inv. 2320010000124 Libreo Vertical Marca ROAL Fact. 1917 | 4,106.40 |

| Código | Descripción del Bien | Valor en Libros |
|---|---|---|
| 1241 131A0110 0035 | Inv. 2320010000125 Sillon Ejecutivo Giratorio Marca ERGO Fact. 1917 | 2,411.64 |
| 1241 131A0110 0036 | Inv. 2320010000004 Computadora Portatil Marca HP Compaq Fact. 0171 | 20,242.88 |
| 1241 131A0110 0037 | Inv. 2320010000005 Computadora Portatil Marca HP Compaq Fcat. 171 | 20,242.88 |
| 1241 131A0110 0038 | Inv. 2320010000013 Monitor Marca HP Compaq Fact. 0170 | 4,680.00 |
| 1241 131A0110 0039 | Inv. 2320010000018 NoBreak marca Tripp Lite Fact. 0174 | 2,824.68 |
| 1241 131A0110 0040 | Inv. 2320010000020 NoBreak Marca Tripp Lite Fact. 0174 | 2,824.68 |
| 1241 131A0110 0041 | Inv. 2320010000037 Teclado Marca HP Compaq Fact. 0170 | 590.00 |
| 1241 131A0110 0042 | Inv. 2320010000047 CPU Marca HP Compaq Fact. 0170 | 12,400.00 |
| 1241 131A0110 0043 | Inv. 2320010000055 Mouse Marca HP Compaq FCT. 0170 | 363.43 |
| 1241 131A0110 0044 | Inv. 2320010000001 Computadora Portatil Marca HP Fact. 0171 | 20,242.88 |
| 1241 131A0110 0045 | Inv. 2320010000002 Computadora Portatil Marca HP Compaq Fact. 0171 | 20,242.88 |
| 1241 131A0110 0046 | Inv. 2320010000003 Computadora Portatil Marca HP Compaq Fact. 0171 | 20,242.88 |
| 1241 131A0110 0047 | Inv. 2320010000010 Monitor Marca HP Compaq Fact. 0170 | 4,680.00 |
| 1241 131A0110 0048 | Inv. 2320010000016 NoBreak Marca Tripp Lite fact. 0174 | 2,824.68 |
| 1241 131A0110 0049 | Inv. 2320010000021 NoBreak Marca Tripp Lite Fact. 0174 | 2,824.68 |
| 1241 131A0110 0050 | Inv. 2320010000033 CPU Marca HP Compaq Fact. 0170 | 12,400.00 |
| 1241 131A0110 0051 | Inv. 2320010000034 Teclado Marca HP Compaq Fact. 0170 | 590.00 |
| 1241 131A0110 0052 | Inv. 2320010000050 Mouse Marca HP Compaq Faxt. 0170 | 363.43 |
| 1241 131A0110 0053 | Inv. 2320010000051 CPU Marca HP Compaq Fact. 0170 | 12,400.00 |
| 1241 131A0110 0054 | Inv. 2320010000054 Mouse Marca HP Compaq Fact. 0170 | 363.43 |
| 1241 131A0110 0055 | Inv. 2320010000117 Archivero Vewrtical de 2 Gavetas Marca Roal Fact. 1917 | 2,621.60 |
| 1241 131A0110 0056 | Inv. 2320010000118 Archivero Vertical de 2 Gavetas Marca Roal Fact. 1917 | 2,621.60 |
| 1241 131A0110 0057 | Inv. 2320010000119 Conjunto Secretarial Marca Roal Fact. 1917 | 4,280.40 |
| 1241 131A0110 0058 | Inv. 2320010000121 Conjunto Secretaria! Marca Roal Fact. 1917 | 4,280.40 |
| 1241 131A0110 0059 | Inv. 2320010000127 Sillón Ejecutivo Giratorio Marca Ergo Fact. 1917 | 2,411.64 |
| 1241 131A0110 0060 | Inv. 2320010000128 Sillon Ejecutivo Giratorio Marca Ergo Fact. 1917 | 2,411.64 |
| 1241 131A0110 0061 | Inv. 2320010000120 Conjunto Secretarial Marca Roal Fact. 1917 | 4,280.40 |
| 1241 131A0110 0062 | Inv. 2320010000126 Sillon Ejecutivo Giratorio Marca Ergo Fact. 1917 | 2,411.64 |
| 1241 131A0110 0063 | Inv. 2320010000012 Monitor Marca HP Compaq Fact. 0170 | 4,680.00 |
| 1241 131A0110 0064 | Inv. 2320010000036 Teclado Marca HP Compaq Fact. 0170 | 590.00 |
| 1241 131A0110 0065 | Inv. 2320010000043 CPU Marca HP Compaq Fact. 0170 | 12,400.00 |
| 1241 131A0110 0066 | Inv. 2320010000046 Mouse Marca H.P. COMPAQ Fact. 0170 | 363.63 |
| 1241 131A0110 0067 | INV. 2320014000001 COMPUTADORA PORTATIL MCA. LENOVO Fact.26316 | 4,920.99 |
| 1241 131A0110 0068 | INV. 2320014000002 MEZCLADORA DE AUDIO MARTCA AUTEC Fact. 0152 | 5,030.00 |
| 1241 131A0110 0069 | INV. 2320014000003 BAFLE MARCA HARDEN Fact. 0152 | 2,655.00 |
| 1241 131A0110 0070 | INV. 2320014000004 BAFLE MARCA HARDEN Fact. 0152 | 2,655.00 |
| 1241 131A0111 0002 | INV. 2020007000004 C.P.U. MARCA ACER Fact. 360 | 14,800.50 |
| 1241 131A0111 0003 | INV. 2020007000005 MONITOR MARCA ACER Fact. 360 | 1,151.15 |
| 1241 131A0111 0004 | INV. 2020007000040 MONITOR MARCA ACER Fact. 360 | 1,151.15 |
| 1241 131A0111 0005 | INV. 2020007000041 TECLADO MARCA ACER Fact. 360 | 328.90 |
| 1241 131A0111 0006 | INV. 2020007000051 IMPRESORA MARCA HP Fact. 2000 | 6,451.50 |
| 1241 131A0111 0007 | INV. 2020007000057 SCANNER MARCA HP Fact. 3608 | 2,943.34 |

| Código | Descripción del Bien | Valor en Libros |
|---|---|---|
| 1241 131A0111 0012 | Inv. 2320011000028 Computadora Personal Marca LENOVO Fact. 5789 | 4,399.00 |
| 1241 131A0111 0013 | Inv. 2320011000026 Computadora Portatil Marca LENOVO Fact. 5789 | 4,399.00 |
| 1241 131A0111 0014 | Inv. 2320011000100 Litera Marca CARIBE Fact. 4419500 | 2,648.00 |
| 1241 131A0111 0015 | Inv. 2320011000101 Litera Marca CARIBE Fact. 4419500 | 2,648.00 |
| 1241 131A0111 0016 | Inv. 2320011000102 Litera Marca CARIBE Fact. 4419500 | 2,648.00 |
| 1241 131A0111 0017 | Inv. 2320011000103 Litera Marca CARIBE Fact. 4419500 | 2,648.00 |
| 1241 131A0111 0018 | Inv. 2320011000104 Litera Marca CARIBEFact. 4419500 | 2,648.00 |
| 1241 131A0111 0019 | Inv. 2320011000105 Litera Marca CARIBE Fact. 4419500 | 2,648.00 |
| 1241 131A0111 0020 | Inv. 2320011000106 Litera Marca CARIBE Fact. 4419500 | 2,648.00 |
| 1241 131A0111 0021 | Inv. 2320011000107 Litera Marca CARIBE Fact. 4419500 | 2,648.00 |
| 1241 131A0111 0022 | Inv. 2320011000108 Litera Marca CARIBE Fact. 4419500 | 2,648.00 |
| 1241 131A0111 0023 | Inv. 2320011000109 Litera Marca CARIBE Fact. 4419500 | 2,648.00 |
| 1241 131A0111 0024 | Inv. 2320011000110 Litera Marca CARIBE Fact. 4419500 | 2,648.00 |
| 1241 131A0111 0025 | Inv. 2320011000111 Litera Marca CARIBE Fact. 4419500 | 2,648.00 |
| 1241 131A0111 0026 | Inv. 2020007000011 Mouse Marca Acer Fact. 360 | 164.45 |
| 1241 131A0111 0027 | Inv. 2020007000031 CPU Marca Acer Fact. 360 | 14,800.50 |
| 1241 131A0111 0028 | Inv. 2020007000032 Monitor Marca Acer Fact. 360 | 1,151.15 |
| 1241 131A0111 0030 | Inv. 2020007000034 mouse Marca Acer Fact. 360 | 164.45 |
| 1241 131A0111 0031 | Inv. 2020007000037 teclado Marca Acer Fact. 360 | 328.90 |
| 1241 131A0111 0032 | Inv. 2020007000038 Mouse Marca Acer Fact. 360 | 164.45 |
| 1241 131A0111 0033 | Inv. 2020007000043 CPU Marca Acer Fact. 360 | 14,800.50 |
| 1241 131A0111 0034 | Inv. 2020007000044 Monitor Marca Acer Fact. 360 | 1,151.15 |
| 1241 131A0111 0035 | Inv. 2020007000045 Teclado Marca Acer Fact. 360 | 328.90 |
| 1241 131A0111 0036 | Inv. 2020007000047 CPU Marca Acer Fact. 360 | 14,800.50 |
| 1241 131A0111 0037 | Inv. 2020007000048 Monitor Marca Acer Fact. 360 | 1,151.15 |
| 1241 131A0111 0038 | Inv. 2020007000055 Impresora Marca HP fact. 2000 | 6,451.50 |
| 1241 131A0111 0039 | Inv. 2020007000056 Scanner Marca HP Fact. 3608 | 2,943.34 |
| 1241 131A0111 0041 | Inv. 2020007000009 Monitor Marca Acer Fact. 360 | 1,151.15 |
| 1241 131A0111 0042 | Inv. 2020007000014 Teclado Marca Acer Fact. 360 | 328.90 |
| 1241 131A0111 0043 | Inv. 2020007000015 Mouse Marca Acer Fact. 360 | 164.45 |
| 1241 131A0111 0044 | Inv. 2020007000018 Teclado Marca Acer Fact. 360 | 328.90 |
| 1241 131A0111 0046 | Inv. 2020007000036 Monitor Marca Acer Fact. 360 | 1,151.15 |
| 1241 131A0111 0048 | Inv. 2320011000032 CPU Marca Lanix Fact. 1930 - 1932 | 10,962.00 |
| 1241 131A0111 0049 | Inv. 2320011000033 Monitor Marca Lanix Fact. 1930-1932 | 852.00 |
| 1241 131A0111 0050 | inv. 2320011000034 Teclado Marca Lanix Fact. 1930-1932 | 243.00 |
| 1241 131A0111 0051 | Inv. 2320011000035 Mouse Marca Lanix Fact. 1930-1932 | 121.00 |
| 1241 131A0111 0052 | Inv. 2320011000036 CPU Marca Lanix Fact. 1930-1932 | 10,962.00 |
| 1241 131A0111 0053 | Inv. 2320011000037 Monitor Marca Lanix Fact. 1930-1932 | 852.00 |
| 1241 131A0111 0054 | Inv. 2320011000038 Teclado Marca lanix Fact. 1930-1932 | 243.00 |
| 1241 131A0111 0055 | Inv. 2320011000039 Mouse Marca Lanix Fact. 1930-1932 | 121.00 |
| 1241 131A0111 0056 | Inv. 2320011000070 Armario Marca S/M Fact. CREA/00000754932 | 2,729.00 |
| 1241 131A0111 0057 | Inv. 2320011000071 Armario Marca S/M Fact. CREA/00000754932 | 2,729.00 |

| Código | Descripción del Bien | Valor en Libros |
|---|---|---|
| 1241 131A0111 0058 | Inv. 2320011000072 Estacion de Trabajo Marca S/M Fact. CREA/00000754932 | 3,148.00 |
| 1241 131A0111 0059 | Inv. 2320011000133 CPU Marca HP Fact. CACL326881 | 10,991.00 |
| 1241 131A0111 0060 | Inv. 2320011000134 Monitor Marca HP Fact. CACL326881 | 854.00 |
| 1241 131A0111 0061 | Inv. 2320011000135 Teclado Marca HP Fact. CACL326881 | 244.00 |
| 1241 131A0111 0062 | Inv. 2320011000136 Mouse Marca HO Fact. CACL326881 | 122.00 |
| 1241 131A0111 0066 | Inv. 2320011000007 Computadora Portatil marca HP Fact. 15156 | 18,065.84 |
| 1241 131A0111 0069 | Inv. 2320011000002 Computadora Portatil Marca HP Fact. 1948 | 20,160.80 |
| 1241 131A0112 0001 | INV. 2320012000057 IMPRESORA MARCA HP Fact. POSC, 2, 362, 161 | 4,299.00 |
| 1241 131A0112 0002 | Inv.2320012000020 CPU Marca Dell Fact. 6302 | 9,000.00 |
| 1241 131A0112 0003 | Inv. 2320012000021 Monitor Marca Dell Fact. 6302 | 700.00 |
| 1241 131A0112 0004 | Inv. 2320012000022 Teclado Marca Dell Fact. 6302 | 200.00 |
| 1241 131A0112 0005 | Inv. 2320012000023 Mouse Marca Dell Fact. 6302 | 100.00 |
| 1241 131A0112 0006 | Inv. 2320012000024 CPU Marca Dell Fact. 6302 | 9,000.00 |
| 1241 131A0112 0007 | Inv. 2320012000025 Monitor Marca Dell Fact. 6302 | 700.00 |
| 1241 131A0112 0008 | Inv. 2320012000026 Teclado Marca Dell Fact 6302 | 200.00 |
| 1241 131A0112 0009 | Inv. 2320012000027 Mouse Marca Dell Fact. 6302 | 100.00 |
| 1241 131A0112 0010 | Inv. 2320012000028 CPU Marca Dell Fact. 6302 | 9,000.00 |
| 1241 131A0112 0011 | Inv. 2320012000029 Monitor Marca Dell Fact. 6302 | 700.00 |
| 1241 131A0112 0012 | Inv. 2320012000030 Teclado Marca Dell Fact. 6302 | 200.00 |
| 1241 131A0112 0013 | Inv. 2320012000031 Mouse marca Dell Fact. 6302 | 100.00 |
| 1241 131A0112 0014 | Inv. 2320012000032 CPU Marca Dell Fact. 6302 | 9,000.00 |
| 1241 131A0112 0015 | Inv. 2320012000033 Monitor Marca Dell Fact. 6302 | 700.00 |
| 1241 131A0112 0016 | Inv. 2320012000034 Teclado Marca Dell Fact. 6302 | 200.00 |
| 1241 131A0112 0017 | Inv. 2320012000035 Mouse Marca Dell Fact. 6302 | 100.00 |
| 1241 131A0112 0018 | Inv. 2320012000036 CPU Marca Dell Fact. 6302 | 9,000.00 |
| 1241 131A0112 0019 | Inv. 2320012000037 Monitor Marca Dell Fact. 6302 | 700.00 |
| 1241 131A0112 0020 | Inv. 2320012000038 Teclado Marca Dell Fact. 6302 | 200.00 |
| 1241 131A0112 0021 | Inv. 2320012000039 Mouese Marca Dell Fact. 6302 | 100.00 |
| 1241 131A0112 0022 | Inv. 2320012000040 CPU Marca Dell Fact. 6302 | 9,000.00 |
| 1241 131A0112 0023 | Inv. 2320012000041 Monitor Marce Dell fact. 6302 | 700.00 |
| 1241 131A0112 0024 | Inv. 2320012000042 Teclado Marca Dell Fact. 6302 | 200.00 |
| 1241 131A0112 0025 | Inv. 2320012000043 Mouse Marca Dell Fact. 6302 | 100.00 |
| 1241 131A0112 0026 | Inv. 2320012000044 CPU Marca Dell Fact 6302 | 9,000.00 |
| 1241 131A0112 0027 | Inv. 2320012000045 Monitor Marca Dell Fact 6302 | 700.00 |
| 1241 131A0112 0028 | Inv. 2320012000046 Teclado Marca Dell Fact. 6302 | 200.00 |
| 1241 131A0112 0029 | Inv. 2320012000047 Mouse Marca Dell Fact. 6302 | 100.00 |
| 1241 131A0112 0030 | Inv. 2320012000048 Monitor Marca Dell Fact. 6302 | 9,000.00 |
| 1241 131A0112 0031 | Inv. 2320012000049 Monitor Marca Dell Fact. 6302 | 700.00 |
| 1241 131A0112 0032 | Inv. 2320012000050 Teclado Marca Dell Fact. 6302 | 200.00 |
| 1241 131A0112 0033 | Inv. 2320012000051 Mouse Marce Dell Fact. 6302 | 100.00 |
| 1241 131A0112 0034 | Inv. 2320012000052 Scanner Marca HP Fact. 6302 | 7,000.01 |
| 1241 131A0112 0035 | Inv. 2320012000064 CPU Marca Dell Fact. 39 | 16,650.00 |

| Código | Descripción del Bien | Valor en Libros |
|---|---|---|
| 1241 131A0112 0036 | Inv. 2320012000065 Monitor Marca Dell Fact. 39 | 1,295.00 |
| 1241 131A0112 0037 | Inv. 2320012000066 Teclado Marca Fact. 39 | 370.00 |
| 1241 131A0112 0038 | Inv. 2320012000067 Mouse Marca Dell Fact. 39 | 185.00 |
| 1241 131A0113 0001 | Inv. 2320013000079 Scanner Marca EPSON Fact. 3581 | 7,482.00 |
| 1241 131A0113 0002 | Inv. 2320013000087 Isla de Trabajo Marca GEBESA Fact. A3418 | 3,500.00 |
| 1241 131A0113 0003 | Inv. 2320013000094 Monitor Marca BENQ Fact. C00006 | 1,529.88 |
| 1241 131A0113 0004 | Inv. 2320013000065 Binoculares Marca CELESTRON Fact. 2944 | 2,859.40 |
| 1241 131A0113 0005 | Inv. 2320013000066 Binoculares Marca CELESTRON Fact. 2944 | 2,859.40 |
| 1241 131A0113 0006 | Inv. 2320013000067 Binoculares Marca CELESTRON Fact. 2944 | 2,859.40 |
| 1241 131A0113 0007 | Inv. 2320013000088 Impresora multifuncional Marca Xerox Fact. 4254 | 4,747.88 |
| 1241 131A0113 0008 | Inv. 2320013000089 CPU Marca Dell Fact. 4255 | 16,182.00 |
| 1241 131A0113 0009 | Inv. 2320013000090 Monitor Marca Dell Fact. 4255 | 1,258.60 |
| 1241 131A0113 0010 | Inv. 2320013000091 teclado Marca Dell Fact. 4255 | 359.60 |
| 1241 131A0113 0011 | Inv. 2320013000092 Mouse Marca Dell fact. 4255 | 179.80 |
| 1241 131A0113 0013 | Inv. 2300013000007 Monitor Marca Dell Fact. 0561 | 1,049.93 |
| 1241 131A0113 0014 | INv. 2320013000008 Teclado Marca Dell fact. 0561 | 299.98 |
| 1241 131A0113 0015 | Inv. 2320013000009 Mouse Marca Dell Fact. 0561 | 149.99 |
| 1241 131A0113 0017 | Inv. 2320013000011 Monitor Marca Dell Fact. 0561 | 1,049.93 |
| 1241 131A0113 0018 | Inv. 2320013000012 Teclado Macrca Dell Fact. 0561 | 299.98 |
| 1241 131A0113 0019 | Inv. 2320013000013 Mouse Marca Dell Fact. 0561 | 149.99 |
| 1241 131A0194 0022 | GABINETE UNIVERSAL | 2,530.00 |
| 1241 131A0194 0023 | GABINETE UNIVERSAL | 2,530.00 |
| 1241 131A0194 0050 | TELEVISOR A COLOR | 2,464.15 |
| 1241 131A0196 0037 | COMODA | 2,530.00 |
| 1241 131A0197 0022 | GABINETE UNIVERSAL No. INV. 5001418 | 8,119.00 |
| 1241 131A0197 0023 | GABINETE UNIVERSAL No. INV. 5001419 | 8,119.00 |
| 1241 131A0197 0024 | GABINETE UNIVERSAL No. INV. 5001420 | 8,119.00 |
| 1241 131A0197 0025 | GABINETE UNIVERSAL No. INV. 5001421 | 8,119.00 |
| 1241 131A0197 0026 | GABINETE UNIVERSAL No. INV. 5001422 | 8,119.00 |
| 1241 131A0197 0027 | GABINETE UNIVERSAL No. INV. 5001423 | 8,119.00 |
| 1241 131A0197 0028 | GABINETE UNIVERSAL No. INV. 5001424 | 8,119.00 |
| 1241 131A0197 0029 | GABINETE UNIVERSAL No. INV. 5001425 | 8,119.00 |
| 1241 131A0197 0030 | GABINETE UNIVERSAL No. INV. 5001426 | 8,119.00 |
| 1241 131A0197 0031 | GABINETE UNIVERSAL No. INV. 5001427 | 8,119.00 |
| 1241 131A0197 0036 | ENGARGOLADORA COMBO No. INV. 5001622 | 2,242.50 |
| 1241 131A0197 0062 | ENFRIADOR No. INV. 5001246 | 16,609.45 |
| 1241 131A0197 0090 | CREDENZA | 2,472.50 |
| 1241 131A0197 0099 | GABINETE UNIVERSAL | 2,800.00 |
| 1241 131A0197 0100 | GABINETE UNIVERSAL | 2,800.00 |
| 1241 131A0197 0101 | GABINETE UNIVERSAL | 2,530.00 |
| 1241 131A0197 0102 | GABINETE UNIVERSAL | 2,530.00 |
| 1241 131A0197 0103 | GABINETE UNIVERSAL | 2,530.00 |

| Código | Descripción del Bien | Valor en Libros |
|---|---|---|
| 1241 131A0197 0104 | GABINETE UNIVERSAL | 2,530.00 |
| 1241 131A0197 0105 | GABINETE UNIVERSAL | 2,530.00 |
| 1241 131A0197 0106 | GABINETE UNIVERSAL | 2,530.00 |
| 1241 131A0197 0107 | GABINETE UNIVERSAL | 2,530.00 |
| 1241 131A0197 0108 | GABINETE UNIVERSAL | 2,530.00 |
| 1241 131A0197 0109 | GABINETE UNIVERSAL | 2,800.00 |
| 1241 131A0197 0110 | GABINETE UNIVERSAL | 2,530.00 |
| 1241 131A0197 0211 | TELEVISOR A COLOR | 2,464.15 |
| 1241 131A0197 0231 | Inv. 2520005000799 Caja Fuerte S/M Fact. A10547 | 3,772.00 |
| 1241 131A0198 0011 | GABINETE UNIVERSAL No. INV. 5001429 | 2,380.50 |
| 1241 131A0198 0012 | GABINETE UNIVERSAL No. INV. 5001430 | 2,380.50 |
| 1241 131A0198 0014 | REFRIGERADOR No. INV. 5001108 | 4,027.00 |
| 1241 131A0198 0029 | GABINETE UNIVERSAL No. INV. 5001428 | 2,380.50 |
| 1241 131A0198 0033 | DESBROZADORA (PODADORA) No. INV. 5001085 | 5,588.00 |
| 1241 131A0198 0036 | DESECADORA No. INV. 5001774 | 3,727.96 |
| 1241 131A0198 0043 | ENGARGOLADORA GBC COMBO No. INV. 5001165 | 2,623.15 |
| 1241 131A0198 0121 | Inv.2520005001766 Picadora de Pasto Fact. 769 | 14,500.00 |
| 1241 131A0199 0003 | HORNO DE MICROHONDAS No. INV. 5001133 | 2,435.70 |
| 1241 131A0199 0010 | GABINETE UNIVERSAL No. INV. 5001475 | 2,423.05 |
| 1241 131A0199 0011 | GABINETE UNIVERSAL No. INV. 5001476 | 2,423.05 |
| 1241 131A0199 0012 | GABINETE UNIVERSAL No. INV. 50011477 | 2,423.05 |
| 1241 131A0199 0013 | GABINETE UNIVERSAL No. INV. 5001688 | 2,423.05 |
| 1241 131A0199 0096 | Inv. 2520005000868 Switcher Marca PANASONIC Fact. 1046 | 26,566.77 |
| 1241 131A0199 0097 | Inv. 2520005000869 Generador de Caracteres Marca PANASONIC Fact. 2032 | 11,598.03 |
| 1241 131A0199 0098 | Inv. 2520005002177 Sistema de Conexion par Microfono Marca SHURE Fact. 1046 | 9,289.70 |
| 1241 131A0199 0099 | Inv. 2520005001662 Modulo para Computadora Marca S/M | 2,800.00 |
| 1241 21581519 0002 | 01 REFRIGERADOR 14 PIES MABE CON DESPACHADOR ACERO INOXIDABLE (fact. 16518 o.p. 0021) | 10,399.01 |
| 1241 231A0109 0002 | 01 REFRIGERADOR MABE 14 PIES MOD-MGT 41x1SS (SECAM) | 8,437.99 |
| 1241 231A0109 0003 | 01 FRIGOBAR MABE MOD-M04Y07B (SECAM) | 3,832.00 |
| 1241 311A0107 0001 | 02 COMPUTADORA MARC DELL MODELO OPTIPLEX 755 MINITORRE CON TODOS SUS ACCESORIOS $17,996.35 C/U | 34,013.11 |
| 1241 311A0107 0002 | 01 LAPTOP TOSHIBA DUAL CORE, 2 GB RAM, DISCO DURO 160 GB, DVD WEITE, LECTOR DE HUELLA DIGITAL | 21,200.00 |
| 1241 311A0108 0001 | 01 MONITOR DE 24´´ MCA SAMSUNG | 10,400.00 |
| 1241 311A0109 0001 | 05 EQUIPO DE COMPUTO MCA. ACER VERITON VM460G Y SUS ACCESORIOS $17,135.00 C/U. | 52,947.15 |
| 1241 311A0109 0002 | 03 COMPUTADORAS PORTATIL HP COMPAQ 6530B CON TODOS SUS ACCESORIOS $17,250.00 C/U. | 34,500.00 |
| 1241 311A0109 0003 | 01 IMPRESORA OFFICEJET PRO K8600 TECNOLOGÍA DE IMPRESIÓN, INYECCIÓN DE TINTA. | 5,060.00 |
| 1241 311A0112 0001 | 01 IMPRESORA LASER 1025 (fact. CACL432228 ch-31 cta. 041-6) | 3,067.98 |
| 1241 311A0112 0006 | 01 LAPTOP LENOVO DELL VOSTRO 3460 (fact. 6856 ch-180 cta- 442-9) | 12,200.00 |
| 1241 311A0112 0007 | 01 LAPTOP LENOVO DELL VOSTRO 3460 (fact. 6856 ch-180 cta- 442-9) | 12,200.00 |

| Código | Descripción del Bien | Valor en Libros |
|---|---|---|
| 1241 311A0112 0008 | 01 MONITOR ACER 17" LCD MOD. V173DJUB (fact. 886 o.p. 0695) | 2,317.07 |
| 1241 311A0112 0009 | 01 MONITOR ACER 17" LCD MOD. V173DJUB (fact. 886 o.p. 0695) | 2,317.08 |
| 1241 311A0112 0012 | 01 IMPRESORA LASER A COLOR (fact. 883 b ch-325 cta. 442-9) | 9,081.64 |
| 1241 311A0112 0015 | 01 IMPRESORA MULTIFUNCIONAL SCANER, COPIA, FAX (fact. 883 b ch-325 cta. 442-9) | 3,912.68 |
| 1241 311A0112 0016 | 01 LAPTOP SAMSUMG NP600B4B-A02 INTEL CORE I5-2450M fact. 883 b ch-325 cta. 442-9) | 14,500.00 |
| 1241 311A0114 0003 | 01 COMPUTADORA PORTATIL HP 640 G1, PROCESADOR INTEL CORE, DISCO DURO 500 GB, PANTALLA LED "14 (Fact. 011 ch-0133 cta. 678-1) | 16,820.00 |
| 1241 311A0114 0004 | 01 COMPUTADORA PORTATIL HP 640 G1, PROCESADOR INTEL CORE, DISCO DURO 500 GB, PANTALLA LED "14 (Fact. 011 ch-0133 cta. 678-1) | 16,820.00 |
| 1241 311A0114 0005 | 01 COMPUTADORA PORTATIL HP 640 G1, PROCESADOR INTEL CORE, DISCO DURO 500 GB, PANTALLA LED "14 (Fact. 011 ch-0133 cta. 678-1) | 16,820.00 |
| 1241 311A0114 0006 | 01 COMPUTADORA PORTATIL HP 640 G1, PROCESADOR INTEL CORE, DISCO DURO 500 GB, PANTALLA LED "14 (Fact. 011 ch-0133 cta. 678-1) | 16,820.00 |
| 1241 311A0114 0007 | 01 COMPUTADORA PORTATIL HP 640 G1, PROCESADOR INTEL CORE, DISCO DURO 500 GB, PANTALLA LED "14 (Fact. 011 ch-0133 cta. 678-1) | 16,820.00 |
| 1241 311A0114 0008 | 01 IMPRESORA PORTATIL OFFICEJET HP 100 INTECCION DE TINTA RESOL. 1200 DPI "14 (Fact. 011 ch-0133 cta. 678-1) | 7,500.01 |
| 1241 311A0114 0009 | 01 IMPRESORA PORTATIL OFFICEJET HP 100 INTECCION DE TINTA RESOL. 1200 DPI "14 (Fact. 011 ch-0133 cta. 678-1) | 7,500.00 |
| 1241 311A0116 0002 | 2 PIEZAS DE LECTORES DE BOLSILLO AVID L134491 Y L134383 P:1647319760001 (fact. f 4933 o.p. 0930) | 12,087.20 |
| 1241 311A0116 0005 | 1 COMPUTADORA MCA. DELL MOD. OPTIPLEX 755 MINITORRE PROCEDADOR INTEL CORE 2 DUO E4400 (fact. 38669 SECAM) | 13,417.86 |
| 1241 311A0116 0006 | 1 COMPUTADORA MCA. DELL MOD. OPTIPLEX 755 MINITORRE PROCEDADOR INTEL CORE 2 DUO E4400 (fact. 38669 SECAM) | 13,417.86 |
| 1241 311A0116 0007 | 1 COMPUTADORA MCA. DELL MOD. OPTIPLEX 755 MINITORRE PROCEDADOR INTEL CORE 2 DUO E4400 (fact. 38671 SECAM) | 13,785.04 |
| 1241 311A0116 0008 | 1 COMPUTADORA PORTATIL MCA. DELL MOD. VOSTRO 1400 PROCESADOR INTEL CORE (fact. 38672 SECAM) | 14,547.50 |
| 1241 311A0116 0009 | 1 IMPRESORA INYECCION DE TINTA DESKJET HP D2460 (fact. 1774 SECAM) | 1,594.05 |
| 1241 31581118 0002 | 2 COMPUTADORAS PORTATIL DELL VOSTRO MODELO 14 3000 SERIE 3468 $17,498.60 c/u. (fact. 500 o.p. 337) | 34,997.20 |
| 1241 31581118 0004 | 01 COMPUTADORA PORTATIL DELL INSPIRION 14 SERIE 3000 (fact. 529 B o.p. 0689) | 17,237.10 |
| 1241 31581119 0002 | 01 LAPTOP DELL INSPIRON 5570 CORE 13-813U (fact. C27566 O.P. 0851) | 14,000.00 |
| 1241 31581120 0002 | 3 COMPUTADORAS PORTATIL MARCA LENOVO MOD. THINKBOOK, 2 IMPRESORAS DE INYECCION DE TINTA MCA. HP MOD. 2020 (O.P. 1001 fact. 3061) | 84,912.00 |
| 1241 31581416 0002 | 3 COMPUTADORAS HP PAVILLON 550-001LA/K5G02 INTEL CORE M. RAM 8GB DISCO DURO 1TB WINDOWS 8 MONT. LED 18.5 PULG. (fact. A156 o.p. 005) | 40,800.00 |
| 1241 31581515 0002 | 01 IMPRESORA ESCANER Y COPIADORA FACT. 1109 O.P. 0394 | 42,341.22 |
| 1241 31581515 0003 | 01 SCANER HP 5590 48 BITS fact. 1262 o.p. 630 | 7,632.80 |
| 1241 31581515 0004 | 01 COMPUTADORA PORTATIL HP PROBOOK 440 G1 INTEL CI54210U (FACT. 1380 A O.P. 808) | 17,850.00 |
| 1241 31581519 0003 | 4 COMPUTADORAS DE ESCRITORIO MARCA HP MOD. 280 G3 SMALL FORM (fact. 4177 F) | 55,210.57 |
| 1241 31581519 0004 | 2 COMPUTADORAS PORTATIL MODELO PROBOOK 440 G6 MARCA HP (fact. 4177 F) | 27,023.36 |
| 1241 31583315 0002 | 01 LAPTOP HP500-245 LA DESKTOP INTEL CORE IA 3.1GHZ DE 4a GENERACION (fact. 1231 ch-0101 cta. 7128) | 21,849.18 |

| Código | Descripción del Bien | Valor en Libros |
|---|---|---|
| 1241 31593216 0002 | 2 IMPRESORAS MULTIFUNCIONAL HP LASER JET PRO MI127FN Y 4 LAPTOP ACER F5-573-514D INTEL CORE I516GB (fact. 2534 ch-70 cta. 315-8) | 78,471.49 |
| 1241 31593216 0003 | 7 PIEZAS GEOPOSICIONADOR GPS GARMIN ETREX 20X (fact. 2536 ch-72 cta. 315-8) | 42,762.50 |
| 1241 33000213 0001 | Laptop marca DELL, modelo Latitude E5430 con serie F2B5MX1 | 19,475.24 |
| 1241 33000213 0002 | Computadora personal, gabinete mini torre procesador intel core i5-4570, 8gb memoria SDRAM, serie grabado BIOS, modelo OPTIPLEX con serie HLL4GX1. Monitor a color panel plano LCD 18.5", modelo E1912H y serie CN-0PY7DC-64180-35Q-2KUU. Mouse optico de dos botones con scroll con serie CN-09RRC7-48729-34N-OFA3. Teclado estandar en español con serie CN-0XCRRN-7513131V-A00. Todo marca DELL | 23,110.68 |
| 1241 33000213 0003 | Impresora de tickets, con modo de impresión termico de lineas. Marca Epson, modelo TMT88V y serie QMCF031181. | 6,753.52 |
| 1241 33000213 0004 | Escaner marca EPSON, modelo GT-S55 y serie RVXZ0074244. | 7,482.00 |
| 1241 33000213 0005 | Impresora mulifuncional laser monocromatica, marca Xerox, modelo WorkCentre y serie BE1319607 | 4,747.88 |
| 1241 33000213 0006 | Computadora personal, procesador intel Core i5-4570, 4GB memoria SDRAM, modelo Optiplex 9020 MT y serie 75L78Z1. Monitor color panel plano LCD 18.5" Mod. E1912H y serie CN-OR16JC-72872-370-DM3B marca DELL | 17,980.00 |
| 1241 33000214 0001 | Impresora Termica de ticket, incluye fuente de poder color negro, marca EPSON, modelo M244A y serie MXKF165019 | 4,420.01 |
| 1241 33000214 0002 | CPU Desktop core i3 3220 3.3 GHZ, 4GB ram, disco duro 500 GB, DVD-RW, Windows 8, modelo MG1812. Monitor 18.5", teclado y mouse. Todos en marca GHIA | 11,400.00 |
| 1241 33000214 0003 | Laptop, NTBK intel core I3, 2348m, 2.3G (maletin portatil 15.4" London). Marca HP, modelo 240 G1 y serie 5CG3470BQM; maletin London. | 10,059.32 |
| 1241 33000214 0004 | CPU. Computadora de escritorio, procesador core I3-4130, 4gb memoria ram con antivirus, modelo OPTIPLEX 3020 y serie H05VW12/CN-04W34Y-70163-45U-0AE3-AA00. Monitor a color de 18.5", resolución HD 1366X768 a 60hz modelo E1914HC y serie CN-04FF47-64180-47E-1RTB. Mouse de dos botones con scroll, conector usb y teclado estándar en español con conector usb; todos marca DELL. Con unidad de respaldo de energía, marca MICRO SR INET 500, modelo XRN-21-501 y serie E14H11822; y antivirus. | 13,752.96 |
| 1241 33000214 0005 | Impresora laser monocromatica, marca HP, modelo LASER JET P1606DN y serie VND3B25569. | 2,990.92 |
| 1241 33000214 0006 | Impresora Laser Jet negro, marca HP, modelo P1606 LASERJET PRO DN y serie VND3F90313. | 3,087.08 |
| 1241 33000214 0007 | CPU minitorre procesador INTEL CORE I3-4150, 4gb de memoria ram con windows 8, modelo OPTIPLEX 3020 y serie 3XKKR22/ CN-079V51-70163-45O-00BN-A00. Monitor de 19.5" a color modelo E2014H y serie CN-012MWY-64180-49R-0W7L. Teclado estándar en español y Mouse de dos botones con scroll. Todo en marca DELL. Con unidad de respaldo de energía modelo MICRO SR INET y serie E14K16913. | 13,657.84 |
| 1241 33000215 0002 | HIDRONEUMATICO DE 50LT BOMBA DE 1/2 HP; MARCA TRUPER, MODELO 12254 Y SERIE HIDR 1/2X50. | 3,285.10 |
| 1241 33000215 0003 | CPU MINITORRE PROCESADOR INTEL CORE I3-4160 , 4GB DE MEMORIA RAM CON WINDOWS 8, MODELO OPTIPLEX 3020 Y SERIE CN-079V51-70163-4CD-06CT-A00/9FD5942. MONITOR DE 19.5" MODELO E2014H Y SERIE CN-012MWY-64180-4AN-2DAU, TECLADO ESTANDAR EN ESPAÑOL Y MOUSE DE DOS BOTONES CON SCROLL, TODO EN MARCA DELL. CON UNIDAD DE RESPALDO DE ENERGIA MODELO MICRO SR INET Y SERI E15A20930. | 13,889.84 |
| 1241 33000215 0005 | CENTRO DE LAVADO SERIE 757638512824 FACT 385779 | 13,699.00 |

| Código | Descripción del Bien | Valor en Libros |
|---|---|---|
| 1241 33000216 0001 | 01 conjunto ejecutivo color bordeaux/negro | 8,500.00 |
| 1241 33000217 0001 | Estacion de Trabajo p/4 personas compuesto por 4 conjuntos diagonales 1.60x1.60x75 cms. | 64,670.30 |
| 1241 331A0107 0002 | 01 IMPRESORA KIOCERA (SECAM) | 3,795.00 |
| 1241 331A0107 0003 | 1 IMPRESORA KIOCERA (SECAM) | 3,795.00 |
| 1241 331A0107 0006 | 01 ESCANER MCA. HP MOD. 640540 (SECAM) | 3,964.53 |
| 1241 331A0107 0008 | 02 COMPUTADORAS PORTATIL MCA. DELL (SECAM) | 24,819.30 |
| 1241 331A0107 0009 | 02 COMPUTADORAS MCA. DELL (SECAM) | 25,070.00 |
| 1241 331A0107 0010 | COMPUTADORAS MCA. LANIX (DELEGACION ADMINISTRATIVA) (SECAM) | 42,406.25 |
| 1241 331A0107 0011 | 03 COMPUTADORAS MCA. LANIX (DELEGACION ADMINSTRATIVA) (SECAM) | 42,837.50 |
| 1241 331A0107 0013 | COMPUTADORA MCA. LANIX (DELEGACION ADMINISTRATIVA) (SECAM) | 14,375.00 |
| 1241 331A0107 0014 | SERVIDOR DELL POWER REGE 840 (DELEGACION ADMINISTRATIVA) (SECAM) | 52,405.50 |
| 1241 331A0107 0015 | 04 COMPUTADORAS MCA. LANIX (DIRECCION MICROCUENCAS) (SECAM) | 44,418.75 |
| 1241 331A0107 0016 | COMPUTADORA MCA. LANIX MOD TITAN 3140 (SECAM) | 14,283.00 |
| 1241 331A0107 0017 | 01 COMPUTADORA DELL OPTIPLEX 755 MINITORRE (SANIDAD FORESTAL) (SECAM) | 13,283.68 |
| 1241 331A0107 0018 | 01 COMPUTADORA DELL OPTIPLEX 755 MINITORRE (SECAM) | 13,283.68 |
| 1241 331A0107 0019 | 02 COMPUTADORAS PORTATIL MCA. DELL (SECAM) | 33,620.74 |
| 1241 331A0107 0020 | 04 EQ. DE COMPUTO PROCESADOR MCA. INTEL PENTIUM IV A 3.2 GHZ (SECAM) | 108,802.50 |
| 1241 331A0107 0021 | C.P.U. MCA ACER VT6800 (SECAM) | 19,160.00 |
| 1241 331A0107 0022 | 03 EQUIPOS DE COMPUTO MCA. DELL OPTIPLEX GX620 DCSM MINITORRE PENTIUM IV 640 A 3.0 GHz (SECAM).. | 22,401.00 |
| 1241 331A0108 0002 | 01 SCANNER HP SCANJET MODELO G-2410 SERIE CN-83MS202P (SECAM) | 1,398.00 |
| 1241 331A0108 0003 | 02 COMPUTADORAS DEXTOP HP DC-7800 C/LCD 19" WF19077AA (SECAM) | 34,262.00 |
| 1241 331A0108 0004 | COMPUTADORA LAPTOP HP MOD. 6710B (SECAM) | 17,222.40 |
| 1241 331A0108 0005 | 01 COMPUTADORA PROCESADOR QUAD CORE INTEL XENON (SECAM) | 48,742.00 |
| 1241 331A0108 0006 | 01 COMPUTADORA PORTATIL MCA. LENOVO (SECAM) | 14,950.00 |
| 1241 331A0108 0007 | 01 EQ. DE COMPUTO MCA. HP COMPAQ DC7800 (SECAM) | 16,734.00 |
| 1241 331A0109 0003 | 08 IMPRESORAS MCA. HP. COLOR LASERJET MOD. CP-2025N TECNOLOGIA LASER OLET A COLOR (SECAM) | 57,599.92 |
| 1241 331A0109 0005 | 14 COMPUTADORAS PORTATIL MCA. EASER MOD. AS-6935-6585 (SECAM) | 90,643.00 |
| 1241 331A0109 0006 | 02 COMPUTADORAS PORTATIL MCA. EASER MOD. AS-6935-6585 (SECAM) | 25,898.00 |
| 1241 331A0109 0007 | 03 COMPUTADORAS PORTATIL MCA. EASER MOD. AS-6935-6585 (SECAM) | 38,847.00 |
| 1241 331A0109 0008 | 10 COMPUTADORAS PERSONAL MCA. HP-COMPAC MOD. DC-7900 TIPO VQ-805LA (SECAM) | 142,434.42 |
| 1241 331A0109 0009 | 01 PLOTTER MCA. HP MOD. DESING JET T-1120 (SECAM) | 90,000.00 |
| 1241 331A0109 0010 | COMPUTADORAS MCA. HP COMPAQ (SECAM) | 29,371.48 |
| 1241 331A0109 0011 | COMPUTADORAS MCA. LENOVO (SECAM) | 11,109.00 |
| 1241 911A0108 0001 | 01 ENGARGOLADORA KOMBO 500 P/ARILLO PLAST. | 2,754.18 |
| 1241 911A0108 0002 | 01 FRIGOBAR DE 4.0 PIES | 2,599.00 |
| 1241 911A0112 0001 | 01 CONJUNTO EJECUTIVO 1.80X2.10X1.80 ESCRITORIO PENINSULAR, PUENTE CREDENZA CON PEDESTAL Y LIBRERO SOBRE CREDENZA, COLOR CAOBA/NEGRO | 15,332.88 |
| 1241 911A0112 0002 | 01 SILLON EJECUTIVO MDO.L300 TELA COLOR NEGRO L/LUXO | 2,883.76 |

| Código | Descripción del Bien | Valor en Libros |
|---|---|---|
| 1241 911A0112 0003 | 01 ARCHIVERO METALICO VERTICAL DE 4 GABETAS COLOR NEGRO L/IRON LP | 5,247.84 |
| 1241 911A0112 0004 | 01 LOCKER METALICO DE 3 PUERTAS COLOR NEGRO, CON CERRADURA EN CADA PUERTA L/IRON LP | 2,976.16 |
| 1241 911A0114 0002 | 01 MAQUINA DE ESCRIBIR MARCA BROTHER MOD. GX6750SP (fact. 505 A o.p. 0841) | 2,900.00 |
| 1241 911A0116 0002 | 1 BASCULA COLGANTE ELECTRONICA /CAPACIDAD. 500 KG. (fact. 248 o.p. 1003) | 5,590.01 |
| 1241 911A0116 0004 | 01 CLIMA MINISPLIT, CAPACIDAD 24000 BTU/H VOLTAJE 220-230 V-60 HZ MCA. LG MOD. SJ242CD (fact. 1701 SECAM) | 11,815.29 |
| 1241 911A0116 0005 | 01 CLIMA MINISPLIT, CAPACIDAD 24000 BTU/H VOLTAJE 220-230 V-60 HZ MCA. LG MOD. SJ242CD (fact. 1701 SECAM) | 11,815.28 |
| 1241 911A0116 0006 | 01 CLIMA MINISPLIT, CAPACIDAD 24000 BTU/H VOLTAJE 220-230 V-60 HZ MCA. LG MOD. SJ242CD (fact. 1701 SECAM) | 11,815.28 |
| 1241 911A0116 0007 | 01 CLIMA MINISPLIT, CAPACIDAD 24000 BTU/H VOLTAJE 220-230 V-60 HZ MCA. LG MOD. SJ242CD (fact. 1701 SECAM) | 11,815.28 |
| 1241 911A0116 0008 | 01 CLIMA MINISPLIT, CAPACIDAD 24000 BTU/H VOLTAJE 220-230 V-60 HZ MCA. LG MOD. SJ242CD (fact. 1701 SECAM) | 11,815.28 |
| 1241 911A0116 0009 | 01 CLIMA MINISPLIT, CAPACIDAD 24000 BTU/H VOLTAJE 220-230 V-60 HZ MCA. LG MOD. SJ242CD (fact. 1701 SECAM) | 11,815.28 |
| 1241 911A0116 0010 | 01 CLIMA MINISPLIT, CAPACIDAD 24000 BTU/H VOLTAJE 220-230 V-60 HZ MCA. LG MOD. SJ242CD (fact. 1701 SECAM) | 11,815.28 |
| 1241 911A0116 0011 | 01 CLIMA MINISPLIT, CAPACIDAD 12000 BTU/H (I TONELADA) VOLTAJE 220-230 V-60 HZ MCA. LG MOD. SJ122CD (fact. 1701 SECAM) | 7,991.38 |
| 1241 911A0116 0012 | 01 CLIMA MINISPLIT, CAPACIDAD 12000 BTU/H (I TONELADA) VOLTAJE 220-230 V-60 HZ MCA. LG MOD. SJ122CD (fact. 1701 SECAM) | 7,991.38 |
| 1241 911A0116 0013 | 01 CLIMA MINISPLIT, CAPACIDAD 18000 BTU/H (I 1/2 TONELADA) MCA. LG MOD. SJ182CD (fact. 1703 SECAM) | 9,712.50 |
| 1241 91581118 0003 | 1REFRIGERADOR 14 PIES MABE CON DESPACHADOR ACERO INOXIDABLE (fact. 14498) | 10,399.01 |
| 1241 91581519 0007 | 01 EQUIPO DE SONIDO (fact. 68 B o.p. 0530) | 8,972.02 |
| 1241 93000214 0001 | Estufa industrial de seis hornillas cubiertas de acero inoxidable. | 8,000.72 |
| 1241 931A0107 0001 | 01 MAQUINA DE ESCRIBIR ELECTRICA | 1,299.00 |
| 1241 931A0109 0002 | 01 EXTINTOR DE FUEGO CARGA DE DIOXIDO DE CARBONO C0N CAPACIDAD DE 2.5 KG (SECAM) | 2,745.63 |
| 1242 | Mobiliario y Equipo Educacional y Recreativo | 1,954,614.68 |
| 1242 111A0109 0001 | 01 CAMARA FOTOGRAFICA DIGITAL CANON FACT. 7807 B | 14,000.00 |
| 1242 111A0109 0024 | 01 CAMARA DIGITAL SONY DSRL-A380L (fact. 0506 o.p. 1632) | 15,623.90 |
| 1242 111A0109 0028 | 01 VIDEO PROYECTOR BENQ MP-515 (fact. 0517 o.p. 1752) | 9,126.40 |
| 1242 111A0114 0002 | 01 VIDEO PROYECTOR INFOCUS IN112A 300 LUMENES CON SALIDAD HDMI (fact. 416 A o.p. 0644) | 6,800.00 |
| 1242 111A0116 0002 | 2 PIEZAS DE VIDEOPROYECTOR DE TIRO CORTO BNQ1310 (fact. 241 o.p. 0957) | 29,999.92 |
| 1242 111A0116 0004 | 1 PROYECTOR BENQ MP515 SVGA 2500 ANSI CONT.26001 (fact. 1774 SECAM) | 7,820.00 |
| 1242 11581120 0002 | 01 VIDEO PROYECTOR 3300 ANSI LUMENES DE TIRO CORTO MCA. OPTOMA MOD. X318ST (O.P. 1002 fact. 2560-A) | 18,212.00 |
| 1242 11581515 0002 | 01 VIDEO PROYECTOR BENQ MOD. MS619ST SVGA 3000 LUMENES HDMI (FACT. 1372 A O.P. 810) | 14,980.00 |
| 1242 11581515 0003 | 01 BAFLE DE 15" PREAMPLICADO CON SALIDA PARA 2 MICROFONOS, BLUETOOH, USB Y TRIPIE (FACT. 1420 O.P 1007) | 9,001.60 |
| 1242 11581519 0003 | 2 PROYECTORES MARCA. BENQ MODELO MX825ST XGA 3300 LUMENES (fact. 4176 F) | 31,848.96 |

| Código | Descripción del Bien | Valor en Libros |
|---|---|---|
| 1242 13000214 0001 | Microfono inalambrico BIX24 con receptor y 91 cms de alcance, marca SHURE y modelo PG58. | 6,844.00 |
| 1242 13000214 0002 | Microfono inalambrico BIX24 con receptor y 91 cms de alcance, marca SHURE y modelo PG58. | 6,844.00 |
| 1242 13000215 0002 | PECERA EQUIPADA CON VIDRIO DE 10 MM | 5,800.00 |
| 1242 13000215 0003 | BAFLES 2 VIAS 500W AMPLIFICADOR 40W DE 2 ENTRADAS FACT 154976 | 5,770.01 |
| 1242 13000215 0004 | VIDEOPROYECTOR MARCA EPSON POWER FACT No. 12327 | 10,857.60 |
| 1242 13000217 0001 | Bafle MSA 7515 Kaiser AMP | 5,899.00 |
| 1242 131A0100 0002 | CAMARA DE VIDEO NO. INV. 5001790 | 9,999.00 |
| 1242 131A0100 0003 | CAMARA FOTOGRAFICA NO. INV. 5001791 | 6,440.00 |
| 1242 131A0100 0004 | LENTE PARA CAMARA FOTOGRAFICA NO. INV. 5001792 | 3,151.00 |
| 1242 131A0100 0005 | LENTE PARA CAMARA FOTOGRAFICA NO. INV. 5001771 | 3,277.50 |
| 1242 131A0100 0006 | AMPLIFICAOOR DE POTENCIA NO. INV. 5001945 | 2,900.00 |
| 1242 131A0100 0007 | BAFLE NO. INV. 5001948 | 3,200.00 |
| 1242 131A0100 0008 | BAFLE NO. INV. 5001949 | 3,200.00 |
| 1242 131A0100 0009 | CAMARA FOTOGRAFICA NO. INV. 5002143 | 16,738.05 |
| 1242 131A0100 0010 | CAMARA FOTOGRAFICA NO. INV. 5002172 | 9,071.20 |
| 1242 131A0100 0012 | AMPLIFICADOR DE AUDIO NO. INV. 5002066 | 8,399.00 |
| 1242 131A0100 0013 | TELEVISOR A COLOR NO. INV. 5002067 | 19,799.00 |
| 1242 131A0101 0002 | ESTUCHE AEROGRAFO NO. INV. 5002151 | 2,270.01 |
| 1242 131A0101 0004 | Inv. 2520005002179 Reproductor de Compact Disc Marca HHB Fact. 3488 | 11,300.00 |
| 1242 131A0102 0004 | CAMARA FOTOGRAFICA NO. INV. 5002539 | 5,727.00 |
| 1242 131A0102 0005 | CAMARA FOTOGRAFICA NO. INV. 5002540 | 5,727.00 |
| 1242 131A0102 0010 | CAMARA DE VIDEO NO. INV. 5002595 | 50,673.60 |
| 1242 131A0102 0012 | PROYECTOR DE ACETATOS NO. INV. 5002895 | 4,488.42 |
| 1242 131A0102 0013 | Inv. 2520005002174 Lente Gran Angular Marca CANON Fact. A2483 | 6,132.95 |
| 1242 131A0102 0014 | Inv. 2520005002457 Convertidor de Video Marca DAZZLE Fact. 0628 | 6,650.65 |
| 1242 131A0105 0009 | CAMARA DIGITAL NO. INV. 5003453 | 27,456.25 |
| 1242 131A0105 0010 | GRABADORA DIGITAL NO. INV. 5003460 | 2,242.50 |
| 1242 131A0106 0005 | CAMARA DIGITAL NO. INV. 600020 | 9,499.00 |
| 1242 131A0106 0007 | CAMARA DIGITAL NO. INV. 60201 | 6,250.87 |
| 1242 131A0106 0008 | PROYECTOR DDE ACETATOS NO. INV. 600216 | 2,947.99 |
| 1242 131A0106 0013 | TELEVISOR A COLOR NO. INV. 600229 | 6,334.95 |
| 1242 131A0106 0014 | CAMARA FOTOGRAFICA NO. INV. 600269 | 4,071.00 |
| 1242 131A0107 0002 | AMPLIFICADOR DE POTENCIA NO. INV. 70000037 | 4,326.50 |
| 1242 131A0107 0003 | MEZCLADORA DE AUDIO NO. INV. 7000041 | 5,248.75 |
| 1242 131A0107 0004 | BAFLE NO. INV. 7000043 | 2,898.49 |
| 1242 131A0107 0005 | BAFLE NO. INV. 7000044 | 2,898.49 |
| 1242 131A0107 0007 | LENTE PARA CAMARA FOTOGRAFICA NO. INV. 7000057 | 3,199.00 |
| 1242 131A0107 0008 | BAFLE NO. INV. 70000109 | 4,161.67 |
| 1242 131A0107 0014 | Inv. 2520007000042 Reproductor de Compact Disc Marca AMERICAN AUDIO Fact. 16956 | 12,349.68 |
| 1242 131A0107 0020 | VIDEO PROYECTOR (SECAM) | 9,456.53 |
| 1242 131A0107 0021 | VIDEO CAMARA SONY (SECAM) | 5,999.00 |

| Código | Descripción del Bien | Valor en Libros |
|---|---|---|
| 1242 131A0108 0011 | Inv. 2520005003351 Pantalla para Proyeccion Marca COSMOPOLITAN fact. 23993 | 13,590.77 |
| 1242 131A0108 0012 | Inv. 2520005003114 Televisor a color Marca PANASONIC Fact. 12455E | 2,992.46 |
| 1242 131A0108 0013 | Inv. 2520005003235 Videocámara Marca SONY Fact. 12469E | 10,188.94 |
| 1242 131A0108 0014 | Inv. 2520005003231 Televisor a Color Marca PANASONIC Fact. 12465E | 2,992.46 |
| 1242 131A0108 0015 | Inv. 2320008000050 Video Proyector Marca BENQ Fact. 090 | 12,052.00 |
| 1242 131A0108 0016 | Inv. 2520008000014 Cámara Digital Marca SONY Fact. 32828 | 5,999.00 |
| 1242 131A0108 0017 | Inv. 2520008000058 Video PRoyector Marca NEC Fact. 1194-1200 | 9,998.10 |
| 1242 131A0108 0020 | 01 EQUIPO DE SONIDO MCA. PEAVEN (SECAM) | 7,490.00 |
| 1242 131A0109 0008 | CAMARA FOTOGRAFICA FUJI S1000 FD R.D. R.P. | 3,149.00 |
| 1242 131A0109 0011 | Inv. 2520009000039 Cámara Digital Marca CANON Fact. 18046 | 14,995.17 |
| 1242 131A0109 0012 | Inv. 2520009000100 Video Proyector Marca OPTOMA Fact. 4186 | 9,500.01 |
| 1242 131A0109 0015 | 17 VIDEO PROYECTOR TECNOLOGIA DIP TEXAS INSTRUMENTS RESOLUCION XGA 1024x768 (SECAM). | 127,415.40 |
| 1242 131A0109 0016 | 03 VIDEOPROYECTOR MARCA VIVITEK MODELO D825ex (SECAM). | 31,853.85 |
| 1242 131A0109 0018 | 01 RECEPTOR E MICROFONO INALAMBRICO (SECAM). | 2,989.11 |
| 1242 131A0110 0002 | Inv. 2320010000027 Cámara de Video Marca SONY Fact. 516 | 8,225.95 |
| 1242 131A0110 0003 | Inv. 2320010000028 Cámara Digital Marca SONY Fact. 0516 | 15,623.90 |
| 1242 131A0110 0007 | Inv. 2320010000102 Cámara Digital Marca CANON Fact. 8917 | 2,427.01 |
| 1242 131A0110 0008 | Inv. 2320010000104 Video PRoyector Marca CANON Fact. 8917 | 14,569.60 |
| 1242 131A0111 0001 | Inv. 2320011000030 Cámara Digital Marca CANON Fact. 9039B | 20,229.99 |
| 1242 131A0111 0003 | Inv. 2320011000018 Cámara Digital Marca SONY Fact. 4191 | 2,800.00 |
| 1242 131A0111 0004 | Inv. 2320011000124 Cañón Proyector Marca BENQ Fact. EE2675 | 4,990.00 |
| 1242 131A0111 0008 | Inv. 2320011000013 Cámara Digital Marca SONY Fact. 4191 | 2,800.00 |
| 1242 131A0111 0010 | Inv. 2320011000021 Cámara Digital MArca SONY Fact. 4191 | 2,800.00 |
| 1242 131A0111 0011 | Inv. 2320011000031 Pantalla Marca SAMSUNG Fact. BBAAI-130816 | 5,779.99 |
| 1242 131A0112 0001 | Inv. 2320012000073 Lente para Cámara Fotográfica Marca CANON Fact. 5008 | 28,420.00 |
| 1242 131A0112 0002 | Inv. 2320012000081 Tripie Marca MANFROTO Fact. A00006382 | 5,131.84 |
| 1242 131A0112 0003 | Inv. 2320012000091 Cámara Digital Marca CANON Fact. A00006389 | 6,264.00 |
| 1242 131A0112 0004 | Inv. 2320012000053 Cañón Proyector Marca BENQ Fact. 6302 | 12,999.99 |
| 1242 131A0113 0001 | Inv. 2320013000071 Cañon Proyector Marca BENQ Fact. 0355 | 16,000.00 |
| 1242 131A0196 0003 | CAMARA FOTOGRAFICA NO. INV. 5000856 | 7,406.53 |
| 1242 131A0196 0005 | Inv. 2520005000857 Lente para Camara Fotografica Marca CANON Fact. MA 77264 | 2,701.35 |
| 1242 131A0197 0003 | ESTUCHE LEROY NO. INV. 5001764 | 2,810.00 |
| 1242 131A0198 0007 | VIDEOGRABADORA NO. INV. 5000960 | 2,428.95 |
| 1242 131A0198 0013 | TRIPIE PARA CAMARA NO. INV. 5000862 | 4,038.80 |
| 1242 131A0198 0015 | MEZCLADORA DE AUDIO NO. INV. 5002175 | 4,209.00 |
| 1242 131A0198 0016 | DECK AUDIO NO. INV. 5002176 | 4,000.00 |
| 1242 131A0198 0020 | TELEVISOR A COLOR No. INV. 5000866 | 7,893.60 |
| 1242 131A0198 0021 | VIDEO GRABADORA NO. INV. 5000867 | 5,750.39 |
| 1242 131A0198 0022 | Inv. 2520005000864 Editora de Formato Marca JVC Fact. 053 | 39,817.14 |
| 1242 131A0198 0023 | Inv. 2520005000865 Control de Edición Marca JVC Fact. 053 | 5,787.40 |
| 1242 131A0199 0006 | TELEVISOR A COLOR NO. INV. 5001952 | 2,643.25 |

| Código | Descripción del Bien | Valor en Libros |
|---|---|---|
| 1242 131A0199 0011 | CAMARA 35 MM. REFLEX PARA MICROSCOPIO NO. INV. 5001798 | 6,356.28 |
| 1242 211A0114 0003 | 01 BINOCULARES DE 8x42 (EAGLE OPTICS DENALI) (Fact. 0323 ch-138 cta. 678-1]) | 3,705.00 |
| 1242 211A0114 0004 | 01 BINOCULARES DE 8x42 (EAGLE OPTICS DENALI) (Fact. 0323 ch-138 cta. 678-1]) | 3,705.00 |
| 1242 211A0114 0005 | 01 BINOCULARES DE 8x42 (EAGLE OPTICS DENALI) (Fact. 0323 ch-138 cta. 678-1]) | 3,705.00 |
| 1242 211A0114 0006 | 01 BINOCULARES DE 8x42 (EAGLE OPTICS DENALI) (Fact. 0323 ch-138 cta. 678-1]) | 3,705.00 |
| 1242 211A0114 0007 | 01 BINOCULARES DE 8x42 (EAGLE OPTICS DENALI) (Fact. 0323 ch-138 cta. 678-1]) | 3,705.00 |
| 1242 211A0114 0008 | 01 BINOCULARES DE 8x42 (EAGLE OPTICS DENALI) (Fact. 0323 ch-138 cta. 678-1]) | 3,705.00 |
| 1242 211A0114 0009 | 01 BINOCULARES DE 8x42 (EAGLE OPTICS DENALI) (Fact. 0323 ch-138 cta. 678-1]) | 3,705.00 |
| 1242 211A0114 0010 | 01 BINOCULARES DE 8x42 (EAGLE OPTICS DENALI) (Fact. 0323 ch-138 cta. 678-1]) | 3,705.00 |
| 1242 211A0114 0011 | 01 BINOCULARES DE 8x42 (EAGLE OPTICS DENALI) (Fact. 0323 ch-138 cta. 678-1]) | 3,705.00 |
| 1242 211A0114 0012 | 01 BINOCULARES DE 8x42 (EAGLE OPTICS DENALI) (Fact. 0323 ch-138 cta. 678-1]) | 3,705.00 |
| 1242 211A0114 0013 | 01 BINOCULARES DE 10x42 (VORTEX VIPER HD) (Fact. 0323 ch-138 cta. 678-1]) | 13,623.01 |
| 1242 211A0114 0014 | 01 BINOCULARES DE 10x42 (VORTEX VIPER HD) (Fact. 0323 ch-138 cta. 678-1]) | 13,623.01 |
| 1242 211A0114 0015 | 01 BINOCULARES DE 10x42 (VORTEX VIPER HD) (Fact. 0323 ch-138 cta. 678-1]) | 13,623.01 |
| 1242 211A0114 0016 | 01 BINOCULARES DE 10x42 (VORTEX VIPER HD) (Fact. 0323 ch-138 cta. 678-1]) | 13,623.01 |
| 1242 211A0114 0017 | 01 BINOCULARES DE 10x42 (VORTEX VIPER HD) (Fact. 0323 ch-138 cta. 678-1]) | 13,623.01 |
| 1242 211A0114 0018 | 01 BINOCULARES DE 10x42 (VORTEX VIPER HD) (Fact. 0323 ch-138 cta. 678-1]) | 13,623.00 |
| 1242 211A0114 0019 | 01 BINOCULARES DE 10x42 (VORTEX VIPER HD) (Fact. 0323 ch-138 cta. 678-1]) | 13,623.00 |
| 1242 211A0114 0020 | 01 BINOCULARES DE 10x42 (VORTEX VIPER HD) (Fact. 0323 ch-138 cta. 678-1]) | 13,623.00 |
| 1242 211A0114 0021 | 01 BINOCULARES DE 10x42 (VORTEX VIPER HD) (Fact. 0323 ch-138 cta. 678-1]) | 13,623.00 |
| 1242 311A0108 0001 | 02 CAMARAS SONY W11BK 161124 $2,899.00 C/U | 5,798.00 |
| 1242 311A0112 0001 | 01 CAMARA TRAMPA MCA. CUDDEBACK MOD. ATTACK IR DE 5 MEGAPIXELES (fact. 050 o.p. 0372) | 6,469.32 |
| 1242 311A0112 0002 | 01 CAMARA TRAMPA MCA. CUDDEBACK MOD. ATTACK IR DE 5 MEGAPIXELES (fact. 050 o.p. 0372) | 6,469.32 |
| 1242 311A0112 0003 | 01 CAMARA TRAMPA MCA. CUDDEBACK MOD. ATTACK IR DE 5 MEGAPIXELES (fact. 050 o.p. 0372) | 6,469.32 |
| 1242 311A0112 0004 | 01 CAMARA TRAMPA MCA. CUDDEBACK MOD. ATTACK IR DE 5 MEGAPIXELES (fact. 050 o.p. 0372) | 6,469.32 |
| 1242 311A0112 0005 | 01 CAMARA TRAMPA MCA. CUDDEBACK MOD. ATTACK IR DE 5 MEGAPIXELES (fact. 050 o.p. 0372) | 6,469.32 |
| 1242 311A0112 0006 | 01 CAMARA TRAMPA MCA. CUDDEBACK MOD. ATTACK IR DE 5 MEGAPIXELES (fact. 051 o.p. 0372) | 6,469.32 |
| 1242 311A0112 0007 | 01 CAMARA TRAMPA MCA. CUDDEBACK MOD. ATTACK IR DE 5 MEGAPIXELES (fact. 051 o.p. 0372) | 6,469.32 |

| Código | Descripción del Bien | Valor en Libros |
|---|---|---|
| 1242 311A0112 0008 | 01 CAMARA TRAMPA MCA. CUDDEBACK MOD. ATTACK IR DE 5 MEGAPIXELES (fact. 051 o.p. 0372) | 6,469.32 |
| 1242 311A0112 0009 | 01 CAMARA TRAMPA MCA. CUDDEBACK MOD. ATTACK IR DE 5 MEGAPIXELES (fact. 051 o.p. 0372) | 6,469.32 |
| 1242 311A0112 0010 | 01 CAMARA TRAMPA MCA. CUDDEBACK MOD. ATTACK IR DE 5 MEGAPIXELES (fact. 051 o.p. 0372) | 6,469.32 |
| 1242 311A0112 0014 | 01 MICROFONO DE MANO INALAMBRICO PROFESIONAL (o.p. 1275 fact. 8688) adq. en 2010 | 3,316.67 |
| 1242 311A0112 0015 | 01 MICROFONO DE MANO INALAMBRICO DE SOLAPA Y DIADEMA (o.p. 1275 fact. 8688) adq. en 2010 | 4,333.33 |
| 1242 311A0114 0003 | 01 CAMARA FOTOGRAFICA REFLEX (NIKON D7100 NEGRA) (Fact. 324 ch-0146 cta. 678-1) | 27,598.80 |
| 1242 311A0114 0004 | 01 CAMARA DIGITAL (SONY W800) (Fact. 324 ch-0146 cta. 678-1) | 2,390.03 |
| 1242 311A0114 0005 | 01 CAMARA DIGITAL (SONY W800) (Fact. 324 ch-0146 cta. 678-1) | 2,390.03 |
| 1242 311A0114 0006 | 01 CAMARA DIGITAL (SONY W800) (Fact. 324 ch-0146 cta. 678-1) | 2,390.03 |
| 1242 311A0114 0007 | 01 CAMARA DIGITAL (SONY W800) (Fact. 324 ch-0146 cta. 678-1) | 2,390.03 |
| 1242 311A0114 0008 | 01 CAMARA DIGITAL (SONY W800) (Fact. 324 ch-0146 cta. 678-1) | 2,390.03 |
| 1242 311A0114 0009 | 01 CAMARA DIGITAL (SONY W800) (Fact. 324 ch-0146 cta. 678-1) | 2,390.03 |
| 1242 311A0114 0010 | 01 CAMARA DIGITAL (SONY W800) (Fact. 324 ch-0146 cta. 678-1) | 2,390.03 |
| 1242 311A0114 0011 | 01 CAMARA DIGITAL (SONY W800) (Fact. 324 ch-0146 cta. 678-1) | 2,390.03 |
| 1242 311A0114 0012 | 01 CAMARA DIGITAL (SONY W800) (Fact. 324 ch-0146 cta. 678-1) | 2,390.03 |
| 1242 311A0114 0013 | 01 CAMARA DIGITAL (SONY W800) (Fact. 324 ch-0146 cta. 678-1) | 2,390.03 |
| 1242 311A0114 0014 | 01 CAMARA DIGITAL (SONY W800) (Fact. 324 ch-0146 cta. 678-1) | 2,390.03 |
| 1242 311A0114 0015 | 01 CAMARA DIGITAL (SONY W800) (Fact. 324 ch-0146 cta. 678-1) | 2,390.03 |
| 1242 311A0114 0016 | 01 CAMARA DIGITAL (SONY W800) (Fact. 324 ch-0146 cta. 678-1) | 2,390.03 |
| 1242 311A0114 0017 | 01 CAMARA DIGITAL (SONY W800) (Fact. 324 ch-0146 cta. 678-1) | 2,390.03 |
| 1242 311A0114 0018 | 01 CAMARA FOTOTRAMPEO LONG-RANGER IR-E2 20 MP (Fact. 0324 ch-0146 cta. 678-1) | 3,594.00 |
| 1242 311A0114 0019 | 01 CAMARA FOTOTRAMPEO LONG-RANGER IR-E2 20 MP (Fact. 0324 ch-0146 cta. 678-1) | 3,594.00 |
| 1242 311A0114 0020 | 01 CAMARA FOTOTRAMPEO LONG-RANGER IR-E2 20 MP (Fact. 0324 ch-0146 cta. 678-1) | 3,594.00 |
| 1242 311A0114 0021 | 01 CAMARA FOTOTRAMPEO LONG-RANGER IR-E2 20 MP (Fact. 0324 ch-0146 cta. 678-1) | 3,594.00 |
| 1242 311A0114 0022 | 01 CAMARA FOTOTRAMPEO LONG-RANGER IR-E2 20 MP (Fact. 0324 ch-0146 cta. 678-1) | 3,594.00 |
| 1242 311A0114 0023 | 01 CAMARA FOTOTRAMPEO LONG-RANGER IR-E2 20 MP (Fact. 0324 ch-0146 cta. 678-1) | 3,594.00 |
| 1242 311A0114 0024 | 01 CAMARA FOTOTRAMPEO LONG-RANGER IR-E2 20 MP (Fact. 0324 ch-0146 cta. 678-1) | 3,594.00 |
| 1242 311A0114 0025 | 01 CAMARA FOTOTRAMPEO LONG-RANGER IR-E2 20 MP (Fact. 0324 ch-0146 cta. 678-1) | 3,594.00 |
| 1242 311A0114 0026 | 01 CAMARA FOTOTRAMPEO LONG-RANGER IR-E2 20 MP (Fact. 0324 ch-0146 cta. 678-1) | 3,594.00 |
| 1242 311A0114 0027 | 01 CAMARA FOTOTRAMPEO LONG-RANGER IR-E2 20 MP (Fact. 0324 ch-0146 cta. 678-1) | 3,594.00 |
| 1242 311A0114 0028 | 01 CAMARA FOTOTRAMPEO LONG-RANGER IR-E2 20 MP (Fact. 0324 ch-0146 cta. 678-1) | 3,594.00 |
| 1242 311A0114 0029 | 01 CAMARA FOTOTRAMPEO LONG-RANGER IR-E2 20 MP (Fact. 0324 ch-0146 cta. 678-1) | 3,594.00 |

| Código | Descripción del Bien | Valor en Libros |
|---|---|---|
| 1242 311A0114 0030 | 01 CAMARA FOTOTRAMPEO LONG-RANGER IR-E2 20 MP (Fact. 0324 ch-0146 cta. 678-1) | 3,594.00 |
| 1242 311A0114 0031 | 01 LENTE NIKON 200-400 VR(AF-S VR ZOOM-NIKKOR 200-400MM F/4G IF-E) (Fact. 0324 ch-0146 cta. 678-1) | 171,214.61 |
| 1242 311A0114 0032 | 01 LENTE NIKON AF-S DX NIKKOR 18-300 MM3.5 (Fact. 0324 ch-0146 cta. 678-1) | 20,877.61 |
| 1242 311A0114 0033 | 01 PANTALLA PARA PROYECCION CON TRIPIE (Fact. 0324 ch-0146 cta. 678-1) | 2,810.45 |
| 1242 311A0114 0034 | 01 PANTALLA PARA PROYECCION CON TRIPIE (Fact. 0324 ch-0146 cta. 678-1) | 2,810.45 |
| 1242 311A0114 0035 | 01 PANTALLA PARA PROYECCION CON TRIPIE (Fact. 0324 ch-0146 cta. 678-1) | 2,810.45 |
| 1242 31581118 0002 | 1 PIEZA 43202010 - FLASH VING V860 TtL Hss Godox BATERIA DE LITIO PARA CAMARA CANON (fact. B-208 o.p.0632) | 6,850.00 |
| 1242 31581119 0002 | 01 CAMARA CANON REBEL T71 CUERPO 18-55 MM. Y 01 LENTE EF-S 55-250MM F/4 56 IS ZOOM TELEFOTO (fact. A21 o.p. 582) | 31,249.98 |
| 1242 31581515 0002 | 01 CAMARA DIGITAL CANON MOD. EOS REBEL T5 KIT 18-55 18 MP. (FACT. 1371 A O.P.800) | 11,550.00 |
| 1242 31581519 0002 | 2 CAMARAS FOTOGRAFICAS NIKON D5600 (fact. 69B o.p. 603) | 69,600.00 |
| 1242 31593216 0002 | 4 CÁMARA FOTOGRAFICAS DIGITAL DE 20.1 MEGAPIXELES (fact. 250 ch-04 cta- 315-8) | 19,195.68 |
| 1242 331A0107 0002 | CAMARA DIGITAL SONY DSC-H9 (SECAM) | 7,818.75 |
| 1242 331A0107 0003 | VIDEO CAMARA SONY DCR-HC28 (SECAM) | 4,692.49 |
| 1242 331A0107 0004 | CAMARA FOTOGRAFICA (DELEG. ADMINISTRATIVA) (SECAM) | 7,499.00 |
| 1242 331A0107 0005 | CAMARA DIGITAL SONY (PROY. INCENDIOS) (SECAM) | 4,828.91 |
| 1242 331A0107 0006 | 02 VIDEOCAMARAS MCA. SONY DCR-SR42 (SECAM) | 19,437.30 |
| 1242 331A0108 0002 | 01 CAMARA OLIMPUS STYLUS 02 TARJETA XD OLIMPUS 2 GB Y 03 CARGADORES DE PILAS SONY (SECAM) | 4,349.00 |
| 1242 331A0108 0005 | 01 CAMARA DIGITAL MCA. SONY DSC-W170 (SECAM) | 5,000.00 |
| 1242 331A0108 0006 | CAMARA DIGITAL MCA. SONY DSC-W170 (SECAM) | 5,999.00 |
| 1242 331A0108 0007 | CAMARA DIGITAL MCA. CANNON POWER SHOT A640 (SECAM) | 5,000.00 |
| 1242 331A0109 0002 | 2 CAMARAS DIGITAL MARCA SONY MODELO DSL-A200 SERIE 2571249 (SECAM) | 28,057.70 |
| 1242 331A0109 0003 | 05 CAMARA FOTOGRAFICAS DIGITAL CON ZOOM, OPTICO MCA. PANASONIC MOD. DMCFFZ35 (SECAM) | 17,077.50 |
| 1242 911A0107 0001 | 01 HORNO DE MICROONDAS 4 LG | 1,374.52 |
| 1242 911A0107 0002 | 01 TV 23 LCD 008648305867 | 7,999.00 |
| 1242 911A0111 0002 | 01 SONAR MCA. LOWRANCE MOD. HDS-7 BASEMAP No. Serie 103872269 (fact. 4036 o.p. 2444) | 16,239.86 |
| 1242 911A0112 0001 | 01 BINOCULAR MCA. EAGLE OPTICS RANGER 8x42 3649-251011 (fact. 787 o.p 0303) | 6,211.00 |
| 1242 911A0112 0002 | 01 BINOCULAR MCA. EAGLE OPTICS RANGER 8x42 3649-251011 (fact. 787 o.p 0303) | 6,211.00 |
| 1242 911A0112 0003 | 01 BINOCULAR MCA. EAGLE OPTICS RANGER 10x42 5083-160412 (fact. 787 o.p 0303) | 6,457.00 |
| 1242 911A0112 0004 | 01 BINOCULAR MCA. EAGLE OPTICS RANGER 10x42 9654-080611- (fact. 787 o.p 0303) | 6,457.00 |
| 1242 911A0112 0005 | 01 BINOCULAR MCA. EAGLE OPTICS RANGER 10x42 3221-190911 (fact. 787 o.p 0303) | 6,457.00 |
| 1242 911A0114 0003 | 01 MEDIDOR DE CLIMA KESTREL 3500 (Fact. 0231 ch-0136 cta. 678-1) | 10,189.74 |
| 1242 911A0114 0004 | 01 MEDIDOR DE CLIMA KESTREL 3500 (Fact. 0231 ch-0136 cta. 678-1) | 10,189.74 |

| Código | Descripción del Bien | Valor en Libros |
|---|---|---|
| 1242 931A0109 0002 | 02 PIZARRON INTERACTIVOS MAT. DE SUPERFICIE DE TEFLON SENSIBLE AL TACTO (SECAM) | 74,602.80 |
| 1242 931A0109 0004 | PIZARRON DIGITAL INTERACTIVO MCA. E-BEAM ALFHER (SECAM) | 19,894.00 |
| 1243 | Equipo e Instrumental Médico y de Laboratorio | 885,705.66 |
| 1243 111A0114 0003 | 01 REGISTRADOR DE TEMPERATURA Y HUMEDAD USB DATA LOGGER KG100 (Fact. 0235 ch-0149 cta. 678-1) | 6,664.20 |
| 1243 111A0114 0004 | 01 REGISTRADOR DE TEMPERATURA Y HUMEDAD USB DATA LOGGER KG100 (Fact. 0235 ch-0149 cta. 678-1) | 6,664.20 |
| 1243 111A0114 0005 | 01 REGISTRADOR DE TEMPERATURA Y HUMEDAD USB DATA LOGGER KG100 (Fact. 0235 ch-0149 cta. 678-1) | 6,664.20 |
| 1243 111A0114 0006 | 01 REGISTRADOR DE TEMPERATURA Y HUMEDAD USB DATA LOGGER KG100 (Fact. 0235 ch-0149 cta. 678-1) | 6,664.20 |
| 1243 111A0114 0007 | 01 REGISTRADOR DE TEMPERATURA Y HUMEDAD USB DATA LOGGER KG100 (Fact. 0235 ch-0149 cta. 678-1) | 6,664.20 |
| 1243 111A0114 0008 | 01 REGISTRADOR DE TEMPERATURA Y HUMEDAD USB DATA LOGGER KG100 (Fact. 0235 ch-0149 cta. 678-1) | 6,664.20 |
| 1243 111A0116 0003 | 1 EQUIPO MICROSCOPIO ESTEREOSCOPIO MCA. ZEISS MOD. STEMI DV-4 CABEZAL (fact. 24129 SECAM) | 50,255.00 |
| 1243 111A0116 0004 | 1 DESECADOR DE CRISTAL GRANDE MCA. KIMAX FABRICADO DE VIDRIO DE BOROSILICATO (fact. 24129 SECAM) | 5,520.00 |
| 1243 11581519 0002 | 01 MICROSCOPIO REALES ESTEREO ZOOM 7-45X QUASAR QM23 CAMARA USB / 01 MICROSCOPIO ESTEREOSCOPIO QUASAR QM14 (fact. 75B o.p. 636) | 24,534.00 |
| 1243 13000215 0002 | BASCULA DE RECIBO DE PLATAFORMA MOVIL DE USO RUDO, CAP 200 KG, DIV MON 50GR; BATERIA RECARGABLE, RUEDAS PARA FACIL DESPLAZAMIENTO, 110V; DISPLAY C/BACK LIGHT, C/CONECTOR PARA PC; MARCA TORREY, MODELO EQM-200/400 Y SERIE I14-1734. | 7,506.00 |
| 1243 13000217 0001 | Dos sillas de Rueda | 7,000.00 |
| 1243 131A0100 0003 | MICROSCOPIO ESTEROSCOPIO | 69,331.70 |
| 1243 131A0106 0002 | BALANZA ANALITICA | 47,564.00 |
| 1243 131A0109 0002 | BALANZA GRANITARIA no. de inv. 05002035 | 3,500.00 |
| 1243 131A0109 0012 | Inv. 2520009000126 Mesas de Laboratorio S/M Fact. 0015 | 5,635.00 |
| 1243 131A0109 0013 | Inv. 2520009000127 Mesas de Laboratorio S/M Fact. 0015 | 5,635.00 |
| 1243 131A0109 0015 | 01 MICROSCOPIO ESTEREOSCOPIO MARCA LABOAMERICA (SECAM). | 15,927.50 |
| 1243 131A0109 0016 | 01 MICROCOSPIO ESTEREOSCOPIO CON CAMARA DIGITAL RESOLUCION DE 720X576 PIXELES (SECAM) | 31,590.50 |
| 1243 131A0109 0017 | 01 MICROSCOPIO MONOCULAR, CAMPO AMPLIO Y CALRO, OPTIOCA SEMIPLANA (SECAM) | 6,555.00 |
| 1243 131A0109 0018 | 01 PARRILLA AGITACION MAGNETICA THERMO9LYNE PLACA DE CERAMICA 18.4X18.4 CM (SECAM) | 6,894.42 |
| 1243 131A0109 0019 | 01 DESECADOR DE CRISTAL CHICO PYREX VIDRIO DE BOROSILICATO CON TAPA DE BOTON (SECAM) | 4,534.38 |
| 1243 131A0109 0020 | 01 HORNO DE SECADO PARA LABORATORIO NOVATECH ANALOGO 35X35X35 CM (SECAM) | 20,144.66 |
| 1243 131A0109 0021 | 01 BALANZA ANALITICA CAPACIDAD DE 210 GRAMOS 0.0001G SERIE 8330330182 (SECAM) | 31,434.16 |
| 1243 131A0109 0022 | 01 REFRIGERADOR VERT. TIPO PROFESIONAL PUERTA DE CRISTAL, 3 PARRILLAS DE PLASTICO (SECAM) | 28,260.00 |
| 1243 131A0109 0023 | 01 BASCULA ELECTRONICA DE PLATAFORMA MOVIL CAPACIDAD 150 KG. (SECAM) | 12,650.00 |
| 1243 131A0109 0024 | 01 PZA. AUTO CLAVE DIGITAL SEMIATOMATICA MCA. NOVATECH (SECAM) | 96,549.86 |
| 1243 131A0109 0025 | 01 CAMPANA FLUJO LAMINAR VERTICAL MCA. NOVATECH (SECAM) | 75,914.80 |

| Código | Descripción del Bien | Valor en Libros |
|---|---|---|
| 1243 131A0109 0026 | 01 MICROCOPIO ESTEREOSCOPIO MCA. ZEISS MOD. STEMI DV-4 (SECAM) | 50,225.00 |
| 1243 131A0109 0027 | 01 DESECADOR DE CRISTAL GRANDE MCA. KIMAX (SECAM) | 5,520.00 |
| 1243 131A0194 0003 | MICROSCOPIO ELECTRICO | 4,835.60 |
| 1243 131A0194 0004 | MICROSCOPIO ELECTRICO | 4,835.60 |
| 1243 131A0197 0002 | MICROSCOPIO ESTEROSCOPIO NO. INV. 5001434 | 21,045.00 |
| 1243 131A0198 0002 | BALANZA ANALITICA OHAUS NO. INV. 5001115 | 21,850.00 |
| 1243 131A0198 0003 | MICROSCOPIO ELETRONICO NO. INV. 5001114 | 30,476.38 |
| 1243 131A0198 0008 | PARRILLA P/CALENTAR | 3,910.00 |
| 1243 131A0199 0002 | MICROSCOPIO ESTEROSCOPIO NO. INV. 5001796 | 22,483.65 |
| 1243 131A0199 0008 | MOTOTUL TRIMODULAR DE PEDAL (Terapia) NO. INV. 5001785 | 4,000.00 |
| 1243 131A0199 0009 | MICROSCOPIO BINOCULAR NO. INV. 5001812 | 49,438.50 |
| 1243 131A0199 0010 | MICROSCOPIO ESTEROSCOPIO NO. INV. 5001813 | 59,466.50 |
| 1243 131A0199 0013 | POTENCIOMETRO P/MEDICION CONDUCTIVA, TEMP. | 5,698.25 |
| 1243 131A0199 0023 | MICROSCOPIO ESTEREOSCOPIO | 2,500.00 |
| 1243 131A0199 0024 | MICROSCOPIO OPTICO BINOCULAR | 2,500.00 |
| 1244 | Vehículos y Equipo de Transporte | 22,585,555.06 |
| 1244 111A0109 0003 | 01 Motocicleta mca. Honda tipo TRX420FM (o.p. 525 fact. 5290) | 89,900.00 |
| 1244 111A0109 0004 | 01 Motocicleta mca. Honda tipo TRX420FM (o.p. 525 fact. 5291) | 89,900.00 |
| 1244 111A0109 0005 | 01 Motocicleta mca. Honda tipo TRX420FM (o.p. 525 fact. 5292) | 89,900.00 |
| 1244 111A0109 0006 | 01 Motocicleta mca. Honda tipo TRX420FM (o.p. 525 fact. 5293) | 89,900.00 |
| 1244 111A0109 0007 | 01 Motocicleta mca. Honda tipo TRX420FM (o.p. 525 fact. 5294) | 89,900.00 |
| 1244 111A0109 0010 | 01 Vehiculo Sedan mca. Chevrolet Aveo 2010 no. de serie 3G1TA5A61AL117514 | 136,690.00 |
| 1244 111A0109 0011 | 01 UNIDAD NUEVA MCA.FORD ESCAPE, TIPO SUV (H2D)MOD.2009 MOTOR DE GASOLINA 4 CILINDROS. COL. BLANCO SUECO | 243,825.00 |
| 1244 111A0110 0001 | 02 UNIDADES VEHICULARES MARCA FORD RANGER XL CREW CAB, (JW5) TIPO PICK UP, DOBLE CABINA, MOD. 2011. | 228,449.99 |
| 1244 111A0112 0001 | CAMIONETA BLANCA PICK-UP DOBLE CABINA MOD. 12, 4 PUERTAS NO. SERIE 8AFER5AD0C6480464 (ch-193 cta. 442-9) | 241,366.00 |
| 1244 11582815 0001 | 01 Unidad marca Ford Ranger, tipo PICK UP, doble cabina, modelo 2015 | 295,500.00 |
| 1244 11582818 0002 | 1 Unidad Marca Gol, 4 Cilindros, Modelo 2018, Color: Azul Laguna Metalico, No. de Serie: 9BWAB45U6JT079746, Factura No. VVDAT008228. | 173,990.00 |
| 1244 13000214 0001 | Vehiculo tipo trimoto minitruck para carga; modelo 2014, marca VEMEX, serie (NIV): 3A9VB4821EC214197 | 72,000.00 |
| 1244 13000214 0002 | Vehiculo tipo trimoto minitruck para carga; modelo 2014, marca VEMEX, serie (NIV): 3A9VB4821EC214198 | 72,000.00 |
| 1244 13000214 0003 | Vehiculo tipo trimoto para transporte de personas; modelo 2014, marca VEMEX, serie (NIV): 3A9VB4821EC214199 | 64,000.00 |
| 1244 13000214 0004 | Vehiculo tipo trimoto para transporte de personas; modelo 2014, marca VEMEX, serie (NIV): 3A9VB4821EC214200 | 64,000.00 |
| 1244 13000214 0005 | Vehiculo tipo trimoto para recolector de basura con contenedor de 1m3; modelo 2014, marca VEMEX, serie (NIV): 3A9VB482XEC214201 | 77,000.00 |
| 1244 13000214 0006 | Vehiculo tipo trimoto para VIGILANCIA ECOLOGICO; modelo 2014, marca VEMEX, serie (NIV): 3A9VB482XEC214196 | 77,000.00 |
| 1244 13000214 0007 | Vehiculo tipo trimoto minitruck para carga; modelo 2014, marca VEMEX, serie (NIV): 3A9VB4821EC214202 | 72,000.00 |
| 1244 13000214 0008 | Autobus de pasajeros con capacidad de 45 pasajeros, modelo 2013, marca Volkswagen con número de serie: 3MN2E82W0DD800289 | 2,127,020.35 |

| Código | Descripción del Bien | Valor en Libros |
|---|---|---|
| 1244 13000214 0009 | Vehiculo automotriz tipo van de pasajeros, modelo 2014, marca Ford con número de serie WF0RS5JP5ETA19143 | 406,249.99 |
| 1244 13000214 0010 | Unidades tipo cuatrimoto TRX 500FM/FE, modelo 2014, marca HONDA con número de serie 1HFTE44U5E4000469 | 130,000.00 |
| 1244 13000214 0011 | Unidades tipo cuatrimoto TRX 500FM/FE, modelo 2014, marca HONDA con número de serie 1HFTE44U7E4000506 | 130,000.00 |
| 1244 13000214 0012 | Unidades tipo cuatrimoto TRX 500FM/FE, modelo 2014, marca HONDA con número de serie 1HFTE44U7E4000540 | 130,000.00 |
| 1244 131A0100 0015 | AUTOBUS DINA MOD. 2000 SERIE 3ADCHKPN2YS007713 | 570,274.07 |
| 1244 131A0101 0008 | VOLKSWAGEN SEDAN MOD. 2001 SERIE 3VWSIAIB01M914143 | 69,490.00 |
| 1244 131A0101 0009 | VOLKSWAGEN SEDAN MOD. 2001 SERIE 3VWSIAIB01M914157 | 69,490.00 |
| 1244 131A0101 0010 | VOLKSWAGEN SEDAN MOD. 2001 SERIE 3VWSIAIB01M914174 | 69,490.00 |
| 1244 131A0101 0011 | INV. 20602050002 2 PTAS. SEDAN VOLKSWAGEN 2001 NO. SERIE 3VWS1A1B61M937278 | 67,989.15 |
| 1244 131A0102 0003 | VOLKSWAGEN SEDAN MOD. 2001 SERIE 3VWSIAIB32M905907 | 74,241.00 |
| 1244 131A0102 0005 | INV. 63200050031 PICK-UP 4X4 FORD F-250 2002 NO. SERIE 3FTEF18W32MA40530 | 182,999.50 |
| 1244 131A0102 0006 | INV. 63200050032 PICK-UP 4X4 FORD F-250 2002 NO. SERIE 3FTEF18W72MA40529 | 182,999.50 |
| 1244 131A0102 0007 | INV. 63200050034 PICK-UP 4X4 FORD F-250 2002 NO SERIE. 3FTEF18WX2MA40525 | 182,999.50 |
| 1244 131A0103 0006 | CAMION CHEVROLET REDILAS MOD. 2003 SERIE 3GBJC34R23M107580 | 202,500.00 |
| 1244 131A0104 0021 | VEHICULO PICK-UP MOD. 2004 SERIE 8AFDT50D746366123 | 167,700.00 |
| 1244 131A0104 0024 | CHEVROLET SILVERADO MOD. 2004 SERIE 3GBEC14X54M111595 | 157,706.17 |
| 1244 131A0105 0033 | REMOLQUE PLACAS IBR4182 | 12,305.00 |
| 1244 131A0105 0034 | CHEVROLET SILVERADO MOD. 2005 SERIE 3GBJC34R35M119496 | 215,257.00 |
| 1244 131A0105 0035 | FORD FLOTILLERA MOD. 2005 SERIE 3FTEF17275MA23037 | 168,400.00 |
| 1244 131A0106 0018 | CAMIONETA PICK-UP TORNADO MOD. 2006 SERIE 93CXM80256C118108 | 97,991.00 |
| 1244 131A0106 0021 | INV. 23200120003 PICK-UP FORD F-250 2006 NO. SERIE 3FTGF18W36MA22690 | 187,500.00 |
| 1244 131A0106 0023 | INV. 23200120010 PICK-UP FORD F-250 2006 NO. SERIE 3FTGF18W16MA22686 | 187,500.00 |
| 1244 131A0106 0024 | FORD RANGER CREW CAB XL MOD. 2006 SERIE 8AFDT50DX66485481 | 165,600.00 |
| 1244 131A0106 0026 | FORD F-350 MOD. 2006 SERIE 3FDKF36L86MA25885 | 219,100.00 |
| 1244 131A0106 0027 | FORD F-350 MOD. 2006 SERIE 3FDKF36L46MA25883 | 219,100.00 |
| 1244 131A0106 0028 | FORD RANGER CREW CAB XL MOD. 2006 SERIE 8AFDT50D666463591 | 172,300.00 |
| 1244 131A0106 0029 | CHEVROLET VAN MOD. 2006 SERIE 1GCFG15X261113002 | 367,999.00 |
| 1244 131A0107 0001 | FORD F-350 MOD. 2007 SERIE 3FEKF36L57MA01430 | 228,500.00 |
| 1244 131A0107 0002 | FORD F-350 MOD. 2007 SERIE 3FEKF36L87MA07559 | 228,500.00 |
| 1244 131A0107 0003 | FORD 156 5 PTAS MOD. 2007 SERIE 3FTRF17287MA06199 | 187,200.00 |
| 1244 131A0107 0004 | FORD ECOSPORT MOD. 2007 SERIE 9BFUT35F878830461 | 218,100.00 |
| 1244 131A0107 0005 | FORD RANGER CREW CAB XL MOD. 2007 SERIE 8AFDT50D476081237 | 179,300.00 |
| 1244 131A0107 0006 | FORD F-150 MOD. 2007 SEIRE 3FTRF17237MA30068 | 192,900.00 |
| 1244 131A0108 0001 | INV. 23002070001 PICK-UP DOBLE CABINA FORD RANGER CREW CAB XL 2008 NO. SERIE 8AFDT50D986116839 | 179,500.00 |
| 1244 131A0108 0002 | INV. 23002070002 PICK-UP DOBLE CABINA FORD RANGER CREW CAB XL 2008 NO. SERIE 8AFDT50D686125580 | 179,500.00 |

| Código | Descripción del Bien | Valor en Libros |
|---|---|---|
| 1244 131A0108 0003 | INV 23002070003 PICK-UP DOBLE CABINA FORD RANGER CREW CAB XL 2008 NO. SERIE 8AFDT50D586118636 | 179,500.00 |
| 1244 131A0108 0004 | INV. 23002070004 PICK-UP DOBLE CABINA FORD RANGER CREW CAB XL 2008 NO. SERIE 8AFDT50D586125618 | 179,500.00 |
| 1244 131A0108 0005 | INV. 23002070006 PICK-UP DOBLE CABINA FORD RANGER CREW CAB XL 2008 NO. SERIE 84FDT50D86118592 | 179,500.00 |
| 1244 131A0108 0006 | INV. 23002070007 PICK-UP DOBLE CABINA FORD RANGER CREW CAB XL 2008 NO. SERIE 8AFDT50D786118184 | 179,500.00 |
| 1244 131A0108 0007 | INV. 23002070008 PICK-UP DOBLE CABINA FORD RANGER CREW CAB XL 2008 NO. SERIE 8AFDT50D086116843 | 179,500.00 |
| 1244 131A0108 0008 | INV. 23002070009 PICK-UP DOBLE CABINA FORD RANGER CREW CAB XL 2008 NO. SERIE. 8AFDT50D886125564 | 179,500.00 |
| 1244 131A0108 0009 | INV. 23002070010 PICK-UP DOBLE CABINA FORD RANGER CREW CAB XL 2008 NO. SERIE 8AFDT50DX86118180 | 179,500.00 |
| 1244 131A0108 0010 | FORD FIESTA MOD. 2008 SERIE 9BFBT10N888132444 | 124,300.00 |
| 1244 131A0109 0012 | CHEVROLET PICK-UP 04 PTAS. STD. No. De Serie 8GGTFRC143A123194 p-CY-21202 | 138,200.00 |
| 1244 131A0109 0015 | PICK-UP SILVERADO CHEVROLET No. De Serie 1GCEC14X54Z188011 p-CY-35226 | 173,600.00 |
| 1244 131A0109 0016 | PICK-UP NISSAN 04 PTAS. STD. No. De Serie 3N6CD13S44K143520 p-CY-66125 | 139,700.00 |
| 1244 131A0109 0017 | PICK-UP NISSAN 04 PTAS. STD No. Serie 3N6CD13S74K143933 p-CY-66127 | 139,700.00 |
| 1244 131A0109 0019 | CHEVROLET 04 PTAS 4X4 AUT. No Serie 2CNBE6341466914004 p-DNA-4281 | 184,990.00 |
| 1244 131A0109 0020 | JEEP 04 PTAS AUTOMATICO CON A/A LIBERTY No. Serie 4W268091 p-DNB-2237 | 226,100.00 |
| 1244 131A0109 0033 | PICK-UP FORD F-150 No. Serie 3FTEF17265MA01952 p-CY-66128 | 167,000.00 |
| 1244 131A0109 0034 | PICK-UP FORD F-150 No. Serie 3FTEF17275MA03505 p-CY-66130 | 167,000.00 |
| 1244 131A0109 0037 | PICK-UP 4X4 DOBLE CABINA COLORADO CREW No. Serie IGCDT136768134996 p-CY-93210 | 281,990.35 |
| 1244 131A0109 0041 | CHEVROLET 4X2 CREW DOBLE CABINA COLORADO No. De Serie IGCCS138568280278 p-CZ-19175 | 234,790.00 |
| 1244 131A0109 0046 | PICK-UP 4X4 CHEVROLET No. De Serie IGCDT136468320222 p-CZ-21974 | 286,490.00 |
| 1244 131A0109 0047 | JEEP TRACC. 4X4 AUT. C/CLIMA LIBERTY No. Serie 6W125734 p-DNF-6024 | 275,000.00 |
| 1244 131A0109 0048 | FORD PICK-UP DOBLE CABINA RANGER No De Serie 8AFDT50DX76045469 p-CZ-69087 | 179,300.00 |
| 1244 131A0109 0049 | FORD PICK-UP DOBLE CABINA RANGER No De Serie 8AFDT50D776057711 p-CZ-69088 | 179,300.00 |
| 1244 131A0109 0054 | FORD PICK-UP DOBLE CABINA RANGER No De Serie 8AFDT50D386126752 p-CZ-93504 | 179,500.00 |
| 1244 131A0109 0055 | CHEVROLET SILVERADO MOD. 2009 SERIE 1GCEC19J69Z298593 | 267,248.99 |
| 1244 131A0109 0056 | CHEVROLET COLORADO CREW CAB MOD. 2009 SERIE 1GCCS139398158239 | 246,155.00 |
| 1244 131A0109 0057 | CHEVROLET SILVERADO MOD. 2009 SERIE 3GCEC14X49M106908 | 217,564.00 |
| 1244 131A0109 0058 | CHEVROLET SILVERADO MOD. 2009 SERIE 3GCEC14X19M110480 | 217,564.00 |
| 1244 131A0110 0001 | INV. 23200100003 PICK-UP DOBLE CABINA FORD RANGER CREW CAB XL 2010 NO. SERIE 8AFER5AD0A6274011 | 194,378.00 |
| 1244 131A0110 0002 | DODGE RAM-2500 MOD 2010 SERIE 3D7C61EP6AG101022 | 290,000.00 |
| 1244 131A0110 0003 | DODGE RAM-2500 MOD. 2010 SERIE 3D7C61EP5AG101027 | 291,999.99 |
| 1244 131A0110 0004 | DODGE RAM-2500 MOD 2010 SERIE 3D7C61EP0AG101002 | 292,000.00 |
| 1244 131A0110 0005 | HONDA T R X MOD. 2010 SERIE 1HFTE35U8A4300087 | 102,679.51 |

| Código | Descripción del Bien | Valor en Libros |
|---|---|---|
| 1244 131A0110 0006 | 1 PICK-UP 2PTAS MCA. DODGE RAM 2500 ST TRACCION 4x4 MOD. 2010 VIN 3D7Y61EP5AG110106 (fact. AA13024 SECAM) | 280,000.00 |
| 1244 131A0110 0007 | 1 PICK-UP 2PTAS MCA. DODGE RAM 2500 ST TRACCION 4x4 MOD. 2010 VIN 3D7Y61EP4AG129715 (fact. AA13025 SECAM) | 280,000.00 |
| 1244 131A0110 0008 | 1 PICK-UP 2PTAS MCA. DODGE RAM 2500 ST TRACCION 4x4 MOD. 2010 VIN 3D7Y61EP8AG131287 (fact. AA13026 SECAM) | 280,000.00 |
| 1244 131A0110 0009 | 1 PICK-UP 2PTAS MCA. DODGE RAM 4000 MOD. 2010 VIN 3D6WN5ET9AG122617 (fact. AA13053 SECAM) | 287,500.00 |
| 1244 131A0110 0010 | 1 PICK-UP 2PTAS MCA. DODGE RAM 4000 MOD. 2010 VIN 3D6WN5ET7AG122616 (fact. AA13054 SECAM) | 287,500.00 |
| 1244 131A0110 0011 | 1 PICK-UP 2PTAS MCA. DODGE RAM 4000 MOD. 2010 VIN 3D6WN5ET9AG122603 (fact. AA13055 SECAM) | 287,500.00 |
| 1244 131A0110 0012 | 1 PICK-UP 2PTAS MCA. DODGE RAM 4000 MOD. 2010 VIN 3D6WN5ET7AG122602 (fact. AA13056 SECAM) | 287,500.00 |
| 1244 131A0110 0013 | 1 PICK-UP 2PTAS MCA. DODGE RAM 4000 MOD. 2010 VIN 3D6WN5ET3AG122628 (fact. AA13057 SECAM) | 287,500.00 |
| 1244 131A0110 0014 | 1 PICK-UP 2PTAS MCA. DODGE RAM 4000 MOD. 2010 VIN 3D6WN5ET6AG122624 (fact. AA13058 SECAM) | 287,500.00 |
| 1244 131A0110 0015 | 1 PICK-UP 2PTAS MCA. DODGE RAM 4000 MOD. 2010 VIN 3D6WN5ET0AG122621 (fact. AA13059 SECAM) | 287,500.00 |
| 1244 131A0110 0016 | 1 PICK-UP 2PTAS MCA. DODGE RAM 4000 MOD. 2010 VIN 3D6WN5ET9AG122620 (fact. AA13060 SECAM) | 287,500.00 |
| 1244 131A0110 0017 | 1 PICK-UP 2PTAS MCA. DODGE RAM 4000 MOD. 2010 VIN 3D6WN5ET0AG122618 (fact. AA13061 SECAM) | 287,500.00 |
| 1244 131A0110 0018 | 1 PICK-UP 2PTAS MCA. DODGE RAM 4000 MOD. 2010 VIN 3D6WN5ET5AG122615 (fact. AA13062 SECAM) | 287,500.00 |
| 1244 131A0110 0019 | 1 PICK-UP 2PTAS MCA. DODGE RAM 4000 MOD. 2010 VIN 3D6WN5ET8AG122611 (fact. AA13063 SECAM) | 287,500.00 |
| 1244 131A0110 0020 | 1 PICK-UP 2PTAS MCA. DODGE RAM 4000 MOD. 2010 VIN 3D6WN5ET6AG122610 (fact. AA13064 SECAM) | 287,500.00 |
| 1244 131A0111 0001 | INV. 23200110001 DOBLE CABINA FORD RANGER 2011 NO. SERIE 8AFER5ADXB6360475 | 214,493.00 |
| 1244 131A0117 0002 | CHEVROLET 4X4 CREW DOBLE CABINA COLORADO No. de serie IGCDT13E188135457 P-CW-04564 | 277,590.00 |
| 1244 131A0117 0003 | FORD REDILAS F-350 no. de serie 3FDK36L16MA25890 P-CW04558 | 224,900.00 |
| 1244 131A0197 0001 | PICK - UP DOBLE CABINA FORD RANGER CREW XL SERIE. 8AFDT50D576057786 (FACT. 25489) OF.GUB.EDO. | 173,500.00 |
| 1244 17000114 0002 | 1 CUATRIMOTO YAMAHA MOD. 2014 COLOR VERDE NO. SERIE 5Y4AH30Y9EA019174 NO. MOTOR H315E-127723 | 107,000.00 |
| 1244 511A0116 0002 | 1 LANCHA DE FIBRA DE VIDRIO MARCA IMEMSA MODELO W-22 CASCO (fact. CFDI 629 o.p. 0924) | 50,000.00 |
| 1246 | Maquinaria, Otros Equipos y Herramientas | 180,317,520.25 |
| 1246 111A0109 0019 | 01 IMPRESORA PORTATIL HP. OFFICEJET SERIE H470 ( fact. 0513 o.p. 1721) | 6,710.25 |
| 1246 111A0109 0020 | 01 GPS MCA. MAGELLAN MOD. MOBILE MAPPER 6 C/CABLE Y CD. (fact. 7267 o.p. 1719) | 13,000.75 |
| 1246 111A0109 0021 | 01 GPS MCA. MAGELLAN MOD. MOBILE MAPPER 6 C/CABLE Y CD. (fact. 7267 o.p. 1719) | 13,000.75 |
| 1246 111A0110 0002 | 01 GPS MCA. MAGELLON MOD. MOBILE MAPPER 6 (o.p. 2052 fact. 7773) | 13,007.32 |
| 1246 111A0110 0017 | 01 IMPRESORA MULTIFUNCIONAL MOD. EPSON STYLUS TX420W (fact. 1154 o.p 2610) | 6,335.00 |
| 1246 111A0111 0005 | 01 MOTOSIERRA STIHL MS170 16p 1130 200 0249 (fact. AA 021239 ch-3863 cta. 991-3) | 5,017.26 |
| 1246 111A0111 0006 | 01 MOTOSIERRA STIHL MS290 25p 1127 289 9803 (fact. AA 021239 ch-3863 cta. 991-3) | 8,886.64 |

| Código | Descripción del Bien | Valor en Libros |
|---|---|---|
| 1246 111A0114 0019 | 01 TRITURADORA DE FORRAGE DE 6.5 HP (Fact. 097 ch-0156 cta. 678-1) | 17,900.00 |
| 1246 111A0116 0002 | 2 BOMBAS ELECTRICAS SUMERGIBLE DE AGUA DE 2HP BIFASICA (fact. 211 o.p.0719) | 13,999.99 |
| 1246 111A0116 0004 | 1 EQUIPO RELLENADORA DE CHAROLAS RC65 MOTOR ELECTRICO MCA. URBINATI (fact. 2013 SECAM) | 62,991.00 |
| 1246 11583219 0002 | SOCONUSCO - 01EQUIPO DE RIEGO DE BOMBA 10HP CON KGS VS ALPS SISTEMA DE FILTRACION Y TREN DE DESCARGA / 01 MOTOR ELECTRICO DE 5 HP PARA MEZCLADORA DE FERTILIZANTES (fact. 1069 TRANSF. 5) | 239,527.63 |
| 1246 11583219 0003 | REFORMA - SOCONUSCO 01EQUIPO DE RIEGO DE BOMBA 10HP CON KGS VS ALPS SISTEMA DE FILTRACION Y TREN DE DESCARGA / 01 MOTOR ELECTRICO DE 5 HP PARA MEZCLADORA DE FERTILIZANTES (fact. 1068 TRANSF. 6) | 239,527.63 |
| 1246 11583220 0003 | 1 EQUIPO DE RIEGO CON MOTOBOMBA DE 10 HP A $239,999.99, 8 PIEZAS DE BOMBA JACTO DE 20 LITROS A $1,297.99 C/U Y 1 BOMBA DE AIRE TRUPER A 149.99 (fact. 990 transf. 1506) SEMB. VIDA | 250,533.95 |
| 1246 11583220 0004 | 1 EQUIPO DE RIEGO CON MOTOBOMBA DE 10 HP A $239,999.99, 6 PIEZAS DE BOMBA JACTO DE 20 LITROS A $1,297.99 C/U Y 1 BOMBA DE AIRE TRUPER A 149.99 (fact. 992 transf. 1507) SEMB. VIDA | 247,937.96 |
| 1246 11583220 0005 | 1 BOMBA ELECTRICA DE 5 H.P. A $11,980.00, 1 BOMBA ELECTRICA DE 10 H.P. A $19,996.99, 12 PIEZAS DE BOMBA JACTO DE 20 LITROS A $1,297.99 Y 1 BOMBA DE AIRE TRUPER A $149.99 (fact. 994 transf. 1508) SEMB. VIDA | 47,702.92 |
| 1246 13000211 0001 | Motobomba de combustion para riego / FEDF | 25,451.50 |
| 1246 13000214 0001 | Incubadora electronica marca BRISEA. | 5,492.75 |
| 1246 13000214 0002 | Incubadora electronica marca BRISEA. | 5,492.75 |
| 1246 13000214 0003 | Criadora con control de temperatura digital, marca Ecoglow. | 11,356.40 |
| 1246 13000214 0004 | Criadora con control de temperatura digital, marca Ecoglow. | 11,356.40 |
| 1246 13000215 0002 | 2 PIEZAS DE FUMIGADOR MOTOR DE 2 TIEMPOS 14 LTS (BOMBA DE NEBLINA), MARCA SHIMAHA, MODELO 3WF-3 (14L) Y SERIE BS141020046 Y BS141020254 | 6,228.00 |
| 1246 13000216 0001 | 01 podadora Sthil de altura | 10,200.00 |
| 1246 13000216 0002 | 01 sopladora Sthil serie 503-526-131 | 10,500.00 |
| 1246 13000216 0003 | 01 cortadora Truper 11723 | 2,833.42 |
| 1246 13000216 0004 | 01 motosierra Sthil MS250 | 6,800.00 |
| 1246 13000216 0005 | 01 sierra caladora Truper 66w | 2,676.00 |
| 1246 13000217 0001 | Un Incinerador Ecologico Modelo Cremaní EC50 | 1,177,400.00 |
| 1246 131A0100 0065 | MULTILINEA NO. DE INV. 5001919 | 3,443.56 |
| 1246 131A0100 0071 | COMPRESORA DE AIRE NO. DE INV. 5002141 | 14,633.75 |
| 1246 131A0100 0075 | ESQUELETO DE MEGATERIO DE FIBRA DE VIDRIO NO. DE INV. 5002086 | 100,584.75 |
| 1246 131A0100 0076 | CORTADORA NO. DE INV. 5002142 | 26,000.00 |
| 1246 131A0100 0080 | (4) PLANEROS | 33,224.80 |
| 1246 131A0100 0134 | Inv. 2520005001944 Deshuminificador Marca OASIS Fact. 14105 | 13,884.63 |
| 1246 131A0101 0019 | Inv. 2520005002178 Deshuminificador Marca OASIS Fact. 16484 | 14,876.01 |
| 1246 131A0101 0104 | IMPRESORA NO. DE INV. 5002315 | 4,354.87 |
| 1246 131A0101 0109 | AIRE ACONDICIONADO NO. DE INV. 5002255 | 4,462.97 |
| 1246 131A0101 0110 | AIRE ACONDICIONADO NO. DE INV. 5002268 | 4,462.97 |
| 1246 131A0102 0067 | SCANNER NO. DE INV. 5002451 | 8,315.35 |
| 1246 131A0102 0080 | C.P.U. NO. DE INV. 5002554 | 10,000.00 |
| 1246 131A0102 0085 | C.P.U. NO. DE INV. 5001082 | 16,871.76 |

| Código | Descripción del Bien | Valor en Libros |
|---|---|---|
| 1246 131A0102 0093 | C.P.U. NO. DE INV. 5002604 | 10,000.00 |
| 1246 131A0102 0094 | IMPRESORA NO. DE INV. 5002607 | 3,850.89 |
| 1246 131A0102 0095 | NOBREAK NO. DE INV. 5002608 | 2,332.20 |
| 1246 131A0102 0099 | TARJETA INALAMBRICA NO. DE INV. 5002680 | 22,070.57 |
| 1246 131A0102 0114 | NOBREAK NO. INV. 5002623 | 2,332.20 |
| 1246 131A0102 0115 | ORINOCO CENTRAL NO. INV. 5002691 | 15,552.33 |
| 1246 131A0102 0116 | AIRE ACONDICIONADO NO. DE INV. 5002718 | 3,909.99 |
| 1246 131A0104 0121 | GERMINADOR DE PRESICION NO. INV. 5002883 | 44,398.97 |
| 1246 131A0104 0122 | CONTADOR DE SEMILLAS NO. INV. 5002884 | 98,913.68 |
| 1246 131A0105 0227 | FUENTE DE PODER NO. INV. 5003053 | 2,875.00 |
| 1246 131A0105 0229 | RADIO BASE MCA. MOTOROLA NO. ONV. 5003055 | 5,520.00 |
| 1246 131A0105 0233 | RADIO PORTATIL MCA. MOTOROLA NO. INV. 5003059 | 4,695.68 |
| 1246 131A0105 0235 | C.P.U. MCA. H.P NO. INV. 5003061 | 19,529.87 |
| 1246 131A0105 0236 | MONITOR MCA. HP. NO. INV. 5003062 | 1,938.04 |
| 1246 131A0105 0252 | C.P.U. MCA. HP NO. INV. 5003456 | 16,161.30 |
| 1246 131A0105 0256 | RADIO PORTATIL MOTOROLA NO. INV. 5003481 | 3,116.50 |
| 1246 131A0105 0257 | RADIO PORTATIL MOTOROLA NO. INV. 5003482 | 3,116.50 |
| 1246 131A0105 0258 | RADIO PORTATIL MOTOROLA NO. INV. 5003483 | 3,116.50 |
| 1246 131A0105 0259 | COMPRESORA DE AIRE NO. INV. 5003484 | 2,975.63 |
| 1246 131A0105 0260 | RADIO PORTATIL MOTOROLA NO. 5003485 | 3,450.00 |
| 1246 131A0105 0264 | C.P.U. MACA. HP. NO. INV. 5003495 | 18,762.25 |
| 1246 131A0105 0270 | C.P.U. MCA. HP NO. INV. 5003503 | 20,041.62 |
| 1246 131A0105 0281 | C.P.U. MCA. HP. NO. INV. 5002996 | 21,252.00 |
| 1246 131A0105 0293 | DESBROZADORA EVANS 17" GAS POULON PRO300 RD | 9,200.00 |
| 1246 131A0105 0316 | Inv. 2520005003476 Deshuminificador Marca FEDDERS-65 Fact. 13506 | 8,050.00 |
| 1246 131A0105 0317 | Inv. 2520005003477 Deshuminificador Marca FEDDERS-65 | 8,050.00 |
| 1246 131A0105 0319 | Iv. 2520005003454 Camper para Vehiculo Marca S/M Sin derie Fact. 0937 | 15,180.00 |
| 1246 131A0106 0278 | RADIO PORTATIL MOTOROLA NO. INV. 6000021 | 2,500.00 |
| 1246 131A0106 0279 | RADIO PORTATIL MOTOROLA NO. INV. 6000022 | 2,500.00 |
| 1246 131A0106 0281 | MONITOR HP NO. INV. 6000026 | 1,938.04 |
| 1246 131A0106 0283 | ALTIMETRO NO. INV. 6000032 | 5,692.50 |
| 1246 131A0106 0287 | SEPARADOR DE SEMILLAS NO. INV. 6000116 | 72,199.99 |
| 1246 131A0106 0322 | PANTALLA DE PLASMA NO. INV. 6000226 | 22,999.00 |
| 1246 131A0106 0323 | C.P.U MCA. HP NO. INV. 6000271 | 17,131.01 |
| 1246 131A0106 0324 | MONITOR MARCA HP NO. INV. 6000272 | 1,938.04 |
| 1246 131A0106 0325 | C.P.U MCA. HP NO,. INV. 6000275 | 17,131.01 |
| 1246 131A0106 0326 | MONITOR MCA. HP NO. INV. 6000276 | 1,938.04 |
| 1246 131A0106 0327 | C.P.U MCA. HP NO. INV. 6000279 | 17,131.01 |
| 1246 131A0106 0332 | COMPUTADORA PORTATIL MCA. HP NO. INV. 6000311 | 21,803.42 |
| 1246 131A0106 0333 | IMPRESORA MULTIFUNCIONAL MCA. HP NO. INV. 6000312 | 12,334.09 |
| 1246 131A0106 0334 | AIRE ACONDICIONADO NO. INV. 6000313 | 16,790.00 |
| 1246 131A0106 0335 | AIRE ACONDICIONADO NO. INV. 6000314 | 16,790.00 |

| Código | Descripción del Bien | Valor en Libros |
|---|---|---|
| 1246 131A0106 0336 | AIRE ACONDICIONADO NO. INV. 6000315 | 16,790.00 |
| 1246 131A0106 0337 | AIRE ACONDICIONADO NO. INV. 600316 | 16,790.00 |
| 1246 131A0106 0338 | AIRE ACONDICIONADO NO. INV. 6000317 | 12,627.00 |
| 1246 131A0106 0339 | AIRE ACONDICIONADO NO. INV. 6000318 | 12,627.00 |
| 1246 131A0106 0340 | AIRE ACONDICIONADO NO. INV. 6000319 | 12,627.00 |
| 1246 131A0106 0341 | AIRE ACONDICIONADO NO. INV. 6000320 | 12,627.00 |
| 1246 131A0106 0342 | AIRE ACONDICIONADO NO. INV. 6000321 | 12,627.00 |
| 1246 131A0106 0345 | C.P.U. MCA. LANIX NO. INV. 6000326 | 14,389.37 |
| 1246 131A0106 0347 | C.P.U. MCA. LANIX NO. INV. 6000330 | 14,389.37 |
| 1246 131A0106 0349 | C.P.U. MCA. LANIX NO. INV. 6000338 | 14,389.37 |
| 1246 131A0106 0351 | C.P.U. MCA. LANIX NO. INV. 6000342 | 14,389.37 |
| 1246 131A0106 0368 | CALADORA ELECTRICA | 3,472.11 |
| 1246 131A0106 0369 | LIJADORA ELECTRICA | 4,808.09 |
| 1246 131A0106 0370 | PULIDORA DE PISO | 17,708.85 |
| 1246 131A0107 0130 | DESALADOR Y EXTRACTOR DE SEMILLA NO. INV. 7000007 | 377,879.00 |
| 1246 131A0107 0131 | RADIO PORTATIL MCA. MOTOROLA NO. INV. 7000008 | 2,500.00 |
| 1246 131A0107 0134 | CORTINA DE AIRE NO. INV. 7000054 | 13,800.00 |
| 1246 131A0107 0135 | CORTINA DE AIRE NO. INV. 7000055 | 13,800.00 |
| 1246 131A0107 0136 | CORTADORA NO. INV. 7000056 | 18,720.00 |
| 1246 131A0107 0140 | CAMARA DE CIRCUITO CERRADO NO. INV. 7000105 | 18,331.57 |
| 1246 131A0107 0145 | 01 FORCIPULA DE ALUMINIO (PDI 40% EDO.) (SECAM) | 1,148.16 |
| 1246 131A0107 0146 | 01 FORCIPULA DE ALUMINIO (60% APORT. FRAL PDIA) (SECAM) | 1,722.24 |
| 1246 131A0107 0147 | 01 ALTIMETRO THOMMEN ANALOGICO (40% EDO. Y 60% FRAL.) (SECAM) | 3,544.30 |
| 1246 131A0108 0010 | MONITOR HP LCD 19" PAVILON W 1907 | 2,850.00 |
| 1246 131A0108 0043 | Inv. 2320008000029 Antena GPS Marca TELESYSTEM Fact. 1046 | 7,999.40 |
| 1246 131A0108 0044 | Inv. 2320008000030 Antena GPS Marca TELESYSTEM Fact. 1046 | 7,999.40 |
| 1246 131A0108 0045 | Inv. 2320008000028 Antena GPS Marca TELESYSTEM Fact. 1046 | 7,999.40 |
| 1246 131A0108 0046 | Inv. 2520008000057 Lector Óptico (Codigo de Barra) Marca METROLOGIC Fact. 1194-1200 | 5,411.90 |
| 1246 131A0108 0050 | Inv. 2320008000055 Analizador de Aire Ambiente Marca RECORDUM Fact. 276/281 | 749,999.60 |
| 1246 131A0108 0051 | Inv. 2320008000056 Analizador de Aire Ambiente Marca RECORDUM Fact. 276/281 | 747,999.60 |
| 1246 131A0108 0052 | Inv. 2520006000115 Sonometro S/M Fact. 4408 | 43,047.95 |
| 1246 131A0108 0055 | CLINOMETRO ELECTRICO (CODFS4327) (SECAM) | 33,350.00 |
| 1246 131A0108 0056 | 01 BOMBA PARA AGUA (SECAM) | 2,691.00 |
| 1246 131A0109 0002 | ALTIMETRO No. De Inv. 2005002337 | 2,530.00 |
| 1246 131A0109 0003 | ALTIMETRO No. De. Inv. 2005002339 | 2,530.00 |
| 1246 131A0109 0015 | ALTIMETRO No. De Inv. 2005003262 | 2,438.00 |
| 1246 131A0109 0016 | ALTIMETRO No. De Inv. 2005003263 | 2,438.00 |
| 1246 131A0109 0020 | POTENCIOMETRO No. De. Inv. 2006000051 | 32,382.00 |
| 1246 131A0109 0021 | TENSIOMETRO No. De Inv. 200600103 | 10,695.00 |
| 1246 131A0109 0022 | TENSIOMETRO No. De Inv. 200600104 | 10,695.00 |
| 1246 131A0109 0023 | TENSIOMETRO No. De Inv. 200600105 | 10,695.00 |

| Código | Descripción del Bien | Valor en Libros |
|---|---|---|
| 1246 131A0109 0024 | TENSIOMETRO No. De Inv. 200600106 | 10,695.00 |
| 1246 131A0109 0025 | TENSIOMETRO No. De Inv. 200600107 | 10,695.00 |
| 1246 131A0109 0026 | EXPLOSIMETRO No. De Inv. 200600109 | 31,068.00 |
| 1246 131A0109 0027 | EXPLOSIMETRO No. De Inv. 200600110 | 31,068.00 |
| 1246 131A0109 0028 | KIT DE CALIBRACION No. De. Inv. 2006000111 | 4,655.00 |
| 1246 131A0109 0029 | KIT DE CALIBRACION No. De. Inv. 2006000112 | 4,655.00 |
| 1246 131A0109 0030 | ANALIZADOR DE AIRE AMBIENTE No. De Inv. 200600113 | 68,765.00 |
| 1246 131A0109 0031 | ANALIZADOR DE AIRE AMBIENTE No. De Inv. 200600114 | 68,765.00 |
| 1246 131A0109 0040 | ESTACION CLIMATICA DE BOLSILLO No. De Inv. 2007000005 | 5,060.00 |
| 1246 131A0109 0041 | ANALIZADOR No. De Inv. 2007000015 | 1,081,605.00 |
| 1246 131A0109 0042 | ANALIZADOR No. De Inv. 2007000016 | 360,535.00 |
| 1246 131A0109 0043 | ANALIZADOR No. De Inv. 2007000021 | 180,268.00 |
| 1246 131A0109 0044 | ANALIZADOR No. De Inv. 2007000022 | 180,268.00 |
| 1246 131A0109 0045 | DISTANCIOMETRO COMPLETO No. De Inv. 2007000133 | 5,879.00 |
| 1246 131A0109 0048 | CONCENTRADOR no. de inv. 050001160 | 3,680.00 |
| 1246 131A0109 0056 | IMPRESORA no. de inv. 05001810 | 3,227.00 |
| 1246 131A0109 0057 | MONITOR no. de inv. 005001724 | 20,556.00 |
| 1246 131A0109 0059 | MONITOR no. de inv. 005001879 | 14,260.00 |
| 1246 131A0109 0061 | NOBREAK no. de inv. 05001889 | 2,275.00 |
| 1246 131A0109 0090 | NOBREAK no. de inv. 05002567 | 2,332.00 |
| 1246 131A0109 0094 | NOBREAK no. de inv. 05002573 | 2,332.00 |
| 1246 131A0109 0096 | IMPRESORA no. de inv. 05002601 | 3,851.00 |
| 1246 131A0109 0098 | C.P.U. no. de inv. 05002807 | 24,918.00 |
| 1246 131A0109 0102 | C.P.U no. de inv. 05002816 | 24,918.00 |
| 1246 131A0109 0104 | C.P.U no. de inv. 05002820 | 24,918.00 |
| 1246 131A0109 0122 | IMPRESORA no. de inv. 05002854 | 2,750.00 |
| 1246 131A0109 0123 | C.P.U. no. de inv. 05003079 | 19,530.00 |
| 1246 131A0109 0124 | MONITOR no. de inv. 05003080 | 1,938.00 |
| 1246 131A0109 0127 | CAÑON PROYECTOR no. de inv. 05003088 | 28,951.00 |
| 1246 131A0109 0129 | IMPRESORA no. de inv. 05003090 | 6,617.00 |
| 1246 131A0109 0134 | C.P.U no. de inv. 05003095 | 17,798.00 |
| 1246 131A0109 0135 | MONITOR no. de inv. 05003096 | 1,561.00 |
| 1246 131A0109 0138 | C.P.U no. de inv. 05003181 | 21,839.00 |
| 1246 131A0109 0140 | CAÑON PROYECTOR no. de inv. 05003185 | 28,951.00 |
| 1246 131A0109 0143 | SCANNER no. de inv. 05003188 | 7,557.00 |
| 1246 131A0109 0147 | C.P.U no. de inv. 05003193 | 19,530.00 |
| 1246 131A0109 0148 | MONITOR no. de inv. 05003194 | 1,938.00 |
| 1246 131A0109 0150 | MONITOR no. de inv. 05003198 | 1,938.00 |
| 1246 131A0109 0151 | C.P.U no. de inv. 05003202 | 19,530.00 |
| 1246 131A0109 0152 | MONITOR no. de inv. 05003203 | 1,938.00 |
| 1246 131A0109 0153 | C.P.U. no. de inv. 05003206 | 19,530.00 |
| 1246 131A0109 0154 | MONITOR no. de inv. 05003207 | 1,938.00 |

| Código | Descripción del Bien | Valor en Libros |
|---|---|---|
| 1246 131A0109 0155 | IMPRESORA no. de inv. 05003211 | 6,617.00 |
| 1246 131A0109 0157 | SCANNER no. de inv. 05003213 | 7,557.00 |
| 1246 131A0109 0175 | CAÑON PROYECTOR no. de inv. 05003347 | 23,345.00 |
| 1246 131A0109 0183 | C.P.U no. de inv. 05003361 | 17,260.00 |
| 1246 131A0109 0186 | MONITOR no. de inv. 05003366 | 1,342.00 |
| 1246 131A0109 0187 | C.P.U no. de inv. 05003369 | 17,260.00 |
| 1246 131A0109 0188 | MONITOR no. de inv. 05003370 | 1,342.00 |
| 1246 131A0109 0189 | C.P.U no. de inv. 05003373 | 17,260.00 |
| 1246 131A0109 0191 | C.P.U no. de inv. 05003377 | 17,260.00 |
| 1246 131A0109 0195 | C.P.U no. de inv . 05003385 | 17,260.00 |
| 1246 131A0109 0198 | C.P.U no. de inv. 05003393 | 17,260.00 |
| 1246 131A0109 0199 | MONITOR no. de inv.003394 | 1,342.00 |
| 1246 131A0109 0200 | C.P.U no. de inv. 05003397 | 17,260.00 |
| 1246 131A0109 0202 | C.P.U no. de inv. 05003401 | 17,260.00 |
| 1246 131A0109 0204 | SWITCH no. de inv. 05003423 | 4,800.00 |
| 1246 131A0109 0210 | COMPUTADORA PORTATIL no. de inv . 05003450 | 2,935.00 |
| 1246 131A0109 0211 | SOFTWARE no. de inv. 05003452 | 124,200.00 |
| 1246 131A0109 0212 | C.P.U no. de inv. 05003472 | 26,994.00 |
| 1246 131A0109 0214 | FUENTE DE PODER no. de inv. 05003129 | 2,875.00 |
| 1246 131A0109 0222 | FUENTE DE PODER no. de inv. 05003257 | 2,875.00 |
| 1246 131A0109 0225 | C.P.U no. de inv. 06000037 | 19,771.00 |
| 1246 131A0109 0226 | MONITOR no. de inv. 06000038 | 1,938.00 |
| 1246 131A0109 0229 | CAÑON PROYECTOR no. de inv. 06000063 | 14,375.00 |
| 1246 131A0109 0237 | PLOTERSS GRAPHICATOR no. de inv. 06000173 | 36,915.00 |
| 1246 131A0109 0239 | MONITOR no. de inv. 06000175 | 1,229.00 |
| 1246 131A0109 0244 | C.P.U no. de inv. 06000186 | 17,552.00 |
| 1246 131A0109 0254 | C.P.U no. de inv. 06000209 | 17,230.00 |
| 1246 131A0109 0258 | MONITOR no. de inv. 06000301 | 6,751.00 |
| 1246 131A0109 0266 | COMPUTADORA PORTATIL no. de inv. 06000356 | 14,663.00 |
| 1246 131A0109 0346 | VIDEO PROYECTOR no. de inv. 07000014 | 11,700.00 |
| 1246 131A0109 0348 | C.P.U no. de inv. 07000060 | 12,639.00 |
| 1246 131A0109 0350 | COMPUTADORA PORTATIL no. de inv. 07000068 | 20,242.00 |
| 1246 131A0109 0359 | C.P.U no de inv. 07000078 | 17,796.00 |
| 1246 131A0109 0361 | C.P.U no. de inv. 07000082 | 17,796.00 |
| 1246 131A0109 0362 | MONITOR no. de inv. 07000083 | 1,204.00 |
| 1246 131A0109 0367 | COMPUTADORA PORTATIL no. de inv. 07000111 | 26,100.00 |
| 1246 131A0109 0368 | C.P.U no de inv. 0700012 | 17,003.00 |
| 1246 131A0109 0369 | MONITOR no. de inv. 07000113 | 1,322.00 |
| 1246 131A0109 0370 | C.P.U no. de inv. 07000116 | 17,003.00 |
| 1246 131A0109 0371 | MONITOR no. inv. 07000117 | 1,322.00 |
| 1246 131A0109 0373 | COMPUTADORA PORTATIL no. de inv. 07000121 | 14,927.00 |
| 1246 131A0109 0374 | COMPUTADORA PORTATIL no. de inv. 07000122 | 14,927.00 |

| Código | Descripción del Bien | Valor en Libros |
|---|---|---|
| 1246 131A0109 0432 | AIRE ACONDICIONADO no. de inv. 05001403 | 8,437.00 |
| 1246 131A0109 0437 | AIRE ACONDICIONADO no. de inv. 05002254 | 4,463.00 |
| 1246 131A0109 0440 | AIRE ACONDICIONADO no. de inv. 05002295 | 4,463.00 |
| 1246 131A0109 0441 | AIRE ACONDICIONADO no. de inv. 05002296 | 4,463.00 |
| 1246 131A0109 0442 | AIRE ACONDICIONADO no. de inv. 05002308 | 4,463.00 |
| 1246 131A0109 0443 | AIRE ACONDICIONADO no. de inv. 05002309 | 4,463.00 |
| 1246 131A0109 0445 | AIRE ACONDICIONADO no. de inv. 05002688 | 5,315.00 |
| 1246 131A0109 0446 | AIRE ACONDICIONADO no. de inv. 05002782 | 8,395.00 |
| 1246 131A0109 0448 | EQUIPO INTEGRAL DE AIRE ACONDICIONADO no. de inv. 05003133 | 7,491.00 |
| 1246 131A0109 0449 | EQUIPO INTEGRAL DE AIRE ACONDICIONADO no. de inv. 05003140 | 12,117.00 |
| 1246 131A0109 0450 | EQUIPO INTEGRAL DE AIRE ACONDICIONADO no. de inv. 05003141 | 12,117.00 |
| 1246 131A0109 0451 | AIRE ACONDICIONADO no. de inv. 05003227 | 5,180.00 |
| 1246 131A0109 0452 | AIRE ACONDICIONADO no. de inv. 05003228 | 58,180.00 |
| 1246 131A0109 0453 | BOMBA DE GASOLINA PARA AGUA no. de inv. 05003229 | 4,140.00 |
| 1246 131A0109 0454 | EQUIPO INTEGRAL DE AIRE ACONDICIONADO no. de inv. 05003333 | 16,098.00 |
| 1246 131A0109 0459 | COMPRESORA DE AIRE no. de inv. 06000076 | 3,441.00 |
| 1246 131A0109 0460 | COMPRESORA DE AIRE no. de inv. 06000077 | 3,441.00 |
| 1246 131A0109 0471 | COMPRESORA DE AIRE no. de inv. 06000100 | 3,441.00 |
| 1246 131A0109 0487 | MOTOSIERRA no. de inv. 07000048 | 3,000.00 |
| 1246 131A0109 0488 | HIDROLAVADORA no. de inv. 07000049 | 2,599.00 |
| 1246 131A0109 0508 | RADIO BASE no. de inv. 05003128 | 5,520.00 |
| 1246 131A0109 0509 | TORRE DE DOS TRAMOS no. de inv. 05003130 | 15,105.00 |
| 1246 131A0109 0512 | RADIO BASE no. de inv. 05003175 | 5,520.00 |
| 1246 131A0109 0517 | TORRE DE DOS TRAMOS no. de inv. 05003255 | 15,105.00 |
| 1246 131A0109 0519 | RADIO PORTATIL no. de inv. 05003258 | 3,802.00 |
| 1246 131A0109 0520 | RADIO PORTATIL no. de inv. 05003259 | 3,802.00 |
| 1246 131A0109 0521 | RADIO PORTATIL no. de inv. 05003260 | 3,802.00 |
| 1246 131A0109 0527 | GEOPOSICIONADOR SATELITAL no. de inv. 05003261 | 4,782.00 |
| 1246 131A0109 0531 | RADIO BASE no. de inv. 06000065 | 5,893.00 |
| 1246 131A0109 0540 | RADIO BASE no. de inv. 06000093 | 5,520.00 |
| 1246 131A0109 0543 | RADIO PORTATIL no. de inv. 06000097 | 4,000.00 |
| 1246 131A0109 0544 | RADIO PORTATIL no. de inv. 06000098 | 4,000.00 |
| 1246 131A0109 0549 | GEOPOSICIONADOR SATELITAL no. de inv. 06000208 | 5,290.00 |
| 1246 131A0109 0561 | RADIO PORTATIL no. de inv. 0700090 | 3,723.00 |
| 1246 131A0109 0562 | RADIO PORTATIL no. de inv. 0700091 | 3,723.00 |
| 1246 131A0109 0563 | RADIO PORTATIL no. de inv. 0700092 | 3,723.00 |
| 1246 131A0109 0567 | RADIO PORTATIL no. de inv. 0700096 | 3,723.00 |
| 1246 131A0109 0568 | RADIO PORTATIL no. de inv. 0700097 | 3,723.00 |
| 1246 131A0109 0569 | RADIO PORTATIL no. de inv. 0700098 | 3,723.00 |
| 1246 131A0109 0570 | RADIO PORTATIL no. de inv. 0700099 | 3,723.00 |
| 1246 131A0109 0574 | GEOPOSICIONADOR SATELITAL no. de la inv.07000134 | 7,331.00 |
| 1246 131A0109 0584 | (1) SISTEMA DE MINISPLIT MODELO EM530KF-3 DEAMP. FRIO | 12,000.00 |

| Código | Descripción del Bien | Valor en Libros |
|---|---|---|
| 1246 131A0109 0604 | (1) MULTIFUNCIONAL HP OFFICEJET J4660 GTO CTE | 3,300.00 |
| 1246 131A0109 0611 | (1) IMPRESORA MCA. SAMSUNG GTO CTE | 6,200.00 |
| 1246 131A0109 0624 | COMPUTADORA PORTATIL MCA. HP MOD. COMPAQ 6530S TIENDA | 16,730.20 |
| 1246 131A0109 0643 | Inv. 2520009000102 Equipo Integral de Aire Acondicionado Marca MIRAGE Fact. 1478 | 7,309.31 |
| 1246 131A0109 0646 | Inv. 2520009000105 Equipo Integral de Aire Acondicionado Marca LG Fact. 40383 | 14,070.71 |
| 1246 131A0109 0647 | Inv. 2520009000106 Equipo Integral de Aire Acondicionado Marca LG Fact. 40383 | 14,070.71 |
| 1246 131A0109 0648 | Inv. 2520009000107 Equipo Integral de Aire Acondicionado Marca LG Fact. 40383 | 14,070.71 |
| 1246 131A0109 0649 | Inv. 2520009000108 Equipo Integral de Aire Acondicionado Marca MIRAGE Fact. 1897 | 8,000.00 |
| 1246 131A0109 0650 | Inv. 2520009000109 Equipo Integral de Aire Acondicionado Marca MIRAGE Fact. 1897 | 8,000.00 |
| 1246 131A0109 0651 | Inv. 2520009000110 Extractor de Aire Marca SOLER PALAU Fact. 1897 | 7,850.00 |
| 1246 131A0109 0652 | Inv. 2520009000144 Geoposicionador Satelital Marca GARMIN Fact. 1485 | 6,670.00 |
| 1246 131A0109 0653 | Inv. 2520009000145 Geoposicionador Satelital Marca GARMIN Fact. 1485 | 6,670.00 |
| 1246 131A0109 0654 | Inv. 2520009000146 Geoposicionador Satelital Marca GARMIN Fact. 1485 | 6,670.00 |
| 1246 131A0109 0655 | 01 FORCIPULA DE ALUMINIO IMPORTADA MANTAX 90 CM (SECAM) | 2,875.00 |
| 1246 131A0109 0656 | 01 DESALADOR Y EXTRACTOR DE SEMILLAS COMPONENTES: CILINDRICO GIRATORIO, CONTENEDOR PARA RECOLECTOR DE SEMILLAS (SECAM) | 355,522.50 |
| 1246 131A0109 0657 | 01 SEPARADOR DE GRAVEDAD CONSISTE EN TOLVA DE ALIMENTACION DE 10 LTS CON ALIMENTACION VIBRATORIA (SECAM) | 253,552.00 |
| 1246 131A0109 0658 | 01 MEZCLADOR DE SUSTRATO CON CAPACIDAD DE TOLVA DE 10 MTS. ASPAS DE MEZCLADO DE DOBLE ASPIRAL (SECAM) | 144,417.00 |
| 1246 131A0109 0659 | 01 TUBO MUESTREADORES CONSTA DE 2 TUBOS METALICOS UNO DENTRO DEL OTRO CON UN ESPACION ENTRE AMBOS, UN METRO CON 50CM. (SECAM) | 9,476.00 |
| 1246 131A0109 0660 | 01 FORCIPULA DE ALUMINIO 95 CM HAGLOF (SECAM) | 2,872.70 |
| 1246 131A0109 0661 | 01 PREVAC CON CAMARA DE VACIO COMPONENTES CILINDRO TRANSPARENTE (SECAM) | 187,392.50 |
| 1246 131A0109 0662 | 01 CLASIFICADOR Y LIMPIADOR DE SEMILLAS: EQUIPO PARA ELIMINACION DE BASURA DE LOTES DE SEMILLAS (SECAM). | 571,952.50 |
| 1246 131A0109 0663 | 02 BOMBAS HIDRAULICAS (SECAM) | 24,374.00 |
| 1246 131A0109 0664 | 01 MEZCLADORA DE SUSTRATO CON CAPACIDAD DE TOLVA DE 10MTS ASPAS DE MEZCLADO DE DOLBE ASPIRAL (SECAM) | 144,417.00 |
| 1246 131A0109 0665 | DOSIFICADOR 0010 (SECAM) | 5,776.68 |
| 1246 131A0109 0666 | 06 ANTORCHAS DE GOTEO MCA. SURE SEAL (SECAM) | 16,104.00 |
| 1246 131A0109 0667 | HIDROLAVADORA EVANS 2.3 HP MONO CLEANMANTIC (SECAM) | 3,199.39 |
| 1246 131A0109 0668 | DESMALEZADORA STHIL FS-55 C/CUCHILLA (SECAM) | 4,285.42 |
| 1246 131A0110 0015 | Inv. 2320010000065 Estación Climatologica Marca DAVIS Fact. 210 | 13,000.00 |
| 1246 131A0110 0016 | Inv. 2320010000066 Estación Climatologico Marca DAVIS Fact. 208 | 16,000.00 |
| 1246 131A0111 0001 | Inv. 2320011000061 Aire Acondicionado Marca INTENSITY Fact, 030 B | 14,110.00 |
| 1246 131A0111 0002 | Inv. 2320011000062 Aire Acondicionado Marca INTENSITY Fact. 032 B | 12,481.00 |
| 1246 131A0112 0001 | Inv. 2320012000001 Amplificadora Marca LOWRANCE Fact. 4068 | 11,837.58 |
| 1246 131A0113 0001 | Inv. 2320013000093 Aire Acondicionado Marca MIDEA Fact. 5479 | 3,725.00 |
| 1246 131A0197 0008 | MOTOBOMBA DE AGUA NO. INV. 5001084 | 3,043.99 |

| Código | Descripción del Bien | Valor en Libros |
|---|---|---|
| 1246 131A0197 0009 | IMPRESORA NO. INV. 5001445 | 3,191.25 |
| 1246 131A0197 0010 | PLANTA DE LUZ NO. INV. 5001478 | 5,200.00 |
| 1246 131A0197 0011 | MONITOR NO. INV. 5001438 | 2,294.25 |
| 1246 131A0197 0024 | AIRE ACONDICIONADO NO. INV. 5001008 | 8,731.90 |
| 1246 131A0197 0025 | AIRE ACONDICIONADO NO. INV. 5001009 | 8,731.90 |
| 1246 131A0197 0037 | AIRE ACONDICIONADO NO. INV. 5001689 | 26,195.70 |
| 1246 131A0197 0060 | BOMBA PARA AGUA | 2,290.95 |
| 1246 131A0198 0007 | IMPRESORA NO. 5001407 | 4,250.00 |
| 1246 131A0198 0013 | IMPRESORA NO. INV. 5001081 | 3,191.25 |
| 1246 131A0198 0014 | IMPRESORA NO. INV. 5001091 | 3,191.25 |
| 1246 131A0198 0015 | MONITOR NO. INV. 5001067 | 12,362.50 |
| 1246 131A0198 0018 | HORNO DESECADOR NO. INV. 5001112 | 4,577.00 |
| 1246 131A0198 0035 | MOTOSIERRA MCCULLOCH NO. INV. 5001086 | 6,518.48 |
| 1246 131A0198 0036 | LAPIZ NEUMATICO NO. INV. 5001441 | 4,142.24 |
| 1246 131A0198 0044 | ESMERIL ELECTRICO NO. INV. 5001443 | 2,356.00 |
| 1246 131A0199 0008 | AIRE ACONDICIONADO NO. INV. 5001626 | 5,780.00 |
| 1246 131A0199 0012 | ALTIMETRO THOMMEN NO. INV. 5001770 | 3,338.80 |
| 1246 131A0199 0030 | MONITOR NO. INV. 5001754 | 22,037.42 |
| 1246 131A0199 0035 | IMPRESORA NO. INV. 5001808 | 5,577.50 |
| 1246 131A0199 0095 | AIRE ACONDICIONADO | 2,500.00 |
| 1246 211A0114 0002 | 4 COMPACTADORAS PARA PET USO RUDO, PARA PROYECTO FORTALECIMENTO PARA EL MANEJO SEPARACION Y RECICLADO DE RESIDUOS SOLIDOS EN ESTADO DE CHIAPAS | 28,000.03 |
| 1246 211A0116 0003 | 1 PIEZA DE BOMBA ELECTRICA MONOFASICA/ DE UN CABALLO DE FUERZA (fact. 3509 SECAM) | 2,999.96 |
| 1246 211A0116 0005 | MEZCLADORA DE SUSTRATO CON CAP. DE TOLVA DE 1.0 MTS CUBICOS MCA. AGRINET (FINIQUITO fact. 1955 SECAM) | 62,411.00 |
| 1246 21581116 0002 | 01. Pieza. Calorimetro, Básico C200, mODELO: C200, Serie:03409167, Marca: Ika. Factura: D000341. | 490,458.64 |
| 1246 21581416 0002 | 01 BOMBA DE 1 1/2 HP (fact. No.651 o.p.323) | 3,524.17 |
| 1246 21581515 0002 | 01 BOMBA ELECTRICA SUMERGIBLE 0.4 HP MCA. ATLANTIS (FACT. A 6852 O.P. 0769) | 3,215.52 |
| 1246 22009Y16 0002 | 01. Pieza. Aparato de extracción Soxhlet 6 plazas y kit para la extracción de aceite en semillas. Modelo: Vary Heat VH-6P, Serie: 058440, Marca: Novatech. Factura: D000341 | 84,725.82 |
| 1246 22009Y16 0003 | 01. Pieza. Refractometro Básico tipo ABBE, Modelo: WYA PRO101338, Serie: 1306066, Marca: Prolab. Factura: D000341. | 42,885.20 |
| 1246 22009Y16 0004 | 01. Pieza. Kit Ánalisis Indice de Yodo. Factura: D000341. | 16,617.00 |
| 1246 22009Y16 0005 | 01. Pieza. Kit Ánalisis Indice de Saponificación. Factura: D000341. | 8,926.78 |
| 1246 22009Y16 0006 | 01. Pieza. Kit Ánalisis Indice de Peroxido. Factura: D000341. | 2,299.12 |
| 1246 22009Y16 0007 | 01.Pieza. Centrifuga mesa, para pruebas de aceites, derivados y 4 tubos para centrifuga para aceite de 100 ML. 8" de largo tipo cónico kimax, Modelo: Rotofix 46H, Hettich 4600-51, Marca: Hettich, Serie: 0000-136. Factura: D000341. | 254,091.88 |
| 1246 22009Y16 0008 | 01. Pieza. Horno Digital capacidad 83/3 L/FT3. Modelo: FE-292AD, Serie: 1312047, Marca: Felisa. Factura: D000341. | 42,793.56 |
| 1246 22009Y16 0009 | 01. Pieza. Térmometro infrarrojo con sonda. Factura: D000341. | 5,220.00 |
| 1246 22009Y16 0010 | 01. Pieza. Balanza de Precisión de 3100 gramos sensibilidad, de 0.01 gramos, Modelo: AZ3102, Serie: 28910776, Marca: Sartorius. Factura: D000341. | 21,982.00 |

| Código | Descripción del Bien | Valor en Libros |
|---|---|---|
| 1246 23000215 0002 | MOLINO PARA CARNE C/GABINETE Y CHAROLA EN ACERO INOX. FACT 17251 | 11,996.00 |
| 1246 231A0109 0002 | 01 MOTOBAMBA (SECAM) | 16,201.00 |
| 1246 411A0114 0002 | AIRE ACONDICIONADO MARCA SAMSUNG, TIPO MINI SPLIT, 24 BTU, INCLUYE LA INSTALACION, PARA EL CUARTO DE MAQUINAS, SEGUN FACTURA No.128 | 20,973.96 |
| 1246 411A0116 0003 | 1 EQUIPO DE AIRE ACONDICIONADO TIPO MINISPLIT MCA. LG MOD. NEOPLASMA CAP. NOMINAL 12 BTU/HR 220 VOLTS (fact. 1682) | 13,455.00 |
| 1246 411A0116 0004 | 1 EQUIPO DE AIRE ACONDICIONADO TIPO MINISPLIT MCA. LG MOD. NEOPLASMA CAP. NOMINAL 12 BTU/HR 220 VOLTS (fact. 1684) | 13,455.00 |
| 1246 411A0116 0005 | 1 EQUIPOS DE AIRE ACONDICIONADO TIPO MINISPLIT MCA. LG MOD. NEOPLASMA CAP. NOMINAL 12 BTU/HR 220 VOLTS (fact. 1685) | 13,455.00 |
| 1246 411A0116 0006 | 1 EQUIPO DE AIRE ACONDICIONADO TIPO MINISPLIT MCA. LG MOD. NEOPLASMA CAP. NOMINAL 12 BTU/HR 220 VOLTS (fact. 1685) | 13,455.00 |
| 1246 43000213 0001 | Mini Split 12000 BTU 220//60, marca Midea y modelo E. D211427900712330120097/ C. D211427901112315150105. | 3,725.00 |
| 1246 431A0107 0002 | AIRE ACONDICIONADO MINISPLIT (SECAM) | 10,119.45 |
| 1246 431A0107 0003 | 01 AIRE ACONDICIONADO DE 12000 VTU (DIR. GRAL) (SECAM) | 5,626.40 |
| 1246 431A0107 0004 | AIRE ACONDICIONADO (DIR. DESARROLLO) (SECAM) | 3,499.00 |
| 1246 431A0109 0002 | 03 CLIMAS MINISPLIT CON CAP. DE 24000 BTU/HR/VOLTAJE DE 220-230 V-60 HZ (SECAM) | 35,265.15 |
| 1246 431A0109 0003 | 02 CLIMAS MINISPLIT DE 12000 VOLTAJE DE 220-230 V-60 HZ (SECAM) | 15,982.16 |
| 1246 431A0109 0004 | 01 CLIMA MINISPLIT DE 36000 BTU/HR VOLTAJE DE 220-230 V-60 HZ (SECAM) | 22,080.00 |
| 1246 431A0109 0005 | 01 DESHUMIFICADOR CAP. 22 LTS/DIA 45 P 120 VOLTS (SECAM) | 11,317.15 |
| 1246 511A0109 0001 | 02 ACCESS POINT DLINK DWL-210AP (SOPORTE DEL ESTANDAR 802.11b, 802a Y 702.11g) $2300 C/U. | 4,600.00 |
| 1246 511A0109 0002 | 01 3COM BASELINE SWITCH 2924-SFP PLUS (24 PUERTOS 10/100/1000 AUTOCONMUTABLES, CAPACIDAD FULL DUPLEX) | 8,625.00 |
| 1246 511A0111 0001 | 01 RADIO PORTATIL. MCA. MOTOROLA MOD. EP350 VHF 146-174 MHZ (fact. 1900 o.p. 0542) | 4,267.64 |
| 1246 511A0111 0003 | 01 RADIO PORTATIL. MCA. MOTOROLA MOD. EP350 VHF 146-174 MHZ (fact. 1900 o.p. 0542) | 4,267.64 |
| 1246 511A0111 0004 | 01 RADIO PORTATIL. MCA. MOTOROLA MOD. EP350 VHF 146-174 MHZ (fact. 1900 o.p. 0542) | 4,267.64 |
| 1246 511A0111 0005 | 01 MICROFONO AUDIFONO MOTOROLA HMN9754 (fact. 1900 o.p. 0542) | 2,186.60 |
| 1246 511A0111 0006 | 01 MICROFONO AUDIFONO MOTOROLA HMN9754 (fact. 1900 o.p. 0542) | 321.24 |
| 1246 511A0112 0001 | 01 GPS GARMIN 62 SC CON CAMARA FOTOGRAFICA 5MPX ALTIM BAROME No.serie 2B4016897 (fact. 5101 ch-211 cta- 442-9) | 8,700.00 |
| 1246 511A0114 0003 | 20 PIEZAS DE RADIO KENWOOD MODELO TK-2000 / TK-3000 DE DOS VIAS UHF/VHF. A $3,306.00 C/UNO (Fact. 818 ch-0139 cta. 678-1) | 66,120.00 |
| 1246 511A0114 0004 | 20 PIEZAS DE GPS GARMIN MODELO MAPS62S CON BRUJULA A $8,120.00 C/UNO (Fact. 818 ch-0139 cta. 678-1) | 162,400.00 |
| 1246 511A0114 0005 | RADIO PORTATIL 2 VIAS, MARCA KENWOOD, COLOR NEGRO, POTENCIA DE AUDIO DE 1W, SEGUN FACTURA No.129 | 40,536.01 |
| 1246 511A0116 0002 | 1 ECOSONDA HUMMINBIRD 410010-1 HELIX 12 CHIRP DI GPS FISHFINDER ( fact. 3332 o.p. 0914) | 63,490.28 |
| 1246 511A0116 0004 | 1 FAX HP 2140 (fact. 1174559 SECAM) | 1,529.00 |
| 1246 51581118 0002 | 01 32101656 GEOPOCICIONADOR SATELITAL MOD. ETREX 20 GARMIN (fact. B-186 o.p 0567) | 7,000.00 |
| 1246 51581118 0003 | 01 TRANSDUCTOR P/ECOSONDA HUMMINBIRD AS 360SSI (fact. 5417 A o.p. 0725) | 35,000.00 |

| Código | Descripción del Bien | Valor en Libros |
|---|---|---|
| 1246 51581119 0002 | 01 RADIO DE 2 VIAS CON 22 CANELAS (fact. A106 o.p. 579) | 6,718.72 |
| 1246 51581119 0003 | 01 EQUIPO DRONE (Fact. A 17 o.p. 0945) | 51,010.98 |
| 1246 51581120 0002 | 01 EQUIPO HELIX CHIRP MEGA SI+GPS G3N DE BARRIDO, 01 GPS EXPLORER H87INREACH EXPLORER COMNICADOR SATELITAL PORTATIL (O.P. 1079 fact. B9810) | 92,040.00 |
| 1246 51581515 0003 | 01 GPS GARMIN 64 GPS+GLONAS+WAAS (FACT. 1373 A O.P. 804) | 18,740.00 |
| 1246 51593218 0002 | 2 GPS GARMIN OREGON 750 CON CAMARA A $17,988.12 C/U (ch-14 cta. 717-8 fact. CSM965) | 35,976.24 |
| 1246 53000213 0001 | Repetidor, marca Kenwood y modelo TKR150. | 22,382.20 |
| 1246 53000213 0002 | Duplexer marca RFS y modelo 6366A33. | 11,250.84 |
| 1246 53000213 0003 | Videograbadora digital 16 canales, marca EPCOM, modelo EV1016HDX y serie 431036489. | 4,408.00 |
| 1246 53000215 0002 | RADIO PORTATIL 5WTZ, 16 CANALES, SCAN, PTT ID; MARCA KENWOOD, MODELO TK 2000 Y SERIE B4800866 | 3,770.00 |
| 1246 53000216 0001 | 03 radios Kenwood 5 wts | 17,400.00 |
| 1246 531A0109 0002 | 05 REPETIDOR PORTATIL VEHICULAR MCA. MOTOROLA MODELO VHR-100 V. (SECAM) | 37,777.50 |
| 1246 531A0109 0003 | 01 TELEFONO MULTILINEAS MCA. PANASONIC MOD. KXT7730 MANOS LIBRES Y PANTALLA (SECAM) | 3,335.00 |
| 1246 531A0109 0004 | 47 PZAS. RADIO PORTATIL MCA. KEN (SECAM) A $11,327.50 C/U | 509,737.50 |
| 1246 531A0109 0005 | 13 ESTACION BASE CON RADIO KENWOOD TK-8180 UHF 450-490 MHZ, 50 WATTS CON 250 CANALES (SECAM) A $20,355.00 C/U | 264,615.00 |
| 1246 531A0109 0006 | 0 RADIO PORTATIL MZA. KENWOOD MOD. 220 21K, RADIO INTELIGENTE QUE MUESTRA UN DESEMPEÑO SOLIDO (SECAM) A $5,750.00 C/U | 166,750.00 |
| 1246 531A0109 0007 | 21 RADIOS PORTATIL MCA. KENWOOD MOD. TK2212IK (SECAM) A $11,327.50 | 237,877.50 |
| 1246 611A0114 0002 | 01 ESTRUCTURA COMPLETA EN MEDIA TENSION TIPO TR2B, SE CONTEMPLA EL USO DE APARTARRAYOS DE PROTECCION, DE FABRICACION SINTETICA, CORTA CIRCUITOS FUSIBLES Y FUSIBLES ACORDE A LA CARGA ( fact. 33 o.p. 0861) | 9,767.20 |
| 1246 611A0114 0003 | 01 PLANTA DE LUZ GENERADOR DE 2500 W. (fact. 310 ch-103 cta. 678-1) | 6,252.40 |
| 1246 611A0116 0003 | 1 TRANSFORMADOR TRIFASICO TIPO PEDESTAL DE 150 KVA. CON RELACION DE TRANSFORMACION DE 13200-220/124 VOLTS. (fact. 1759 SECAM) | 256,328.44 |
| 1246 611A0117 0002 | 290. PIEZAS DE LUMINARIOS DE LED DE 150 WATTS, MARCA SOLA BASIC, MODELO SOLALED CITY, PRECIO $9,137.32 C/U, FACTURA FAME074829 | 2,649,822.80 |
| 1246 611A0117 0003 | 1,660. PIEZAS LUMINARIOS DE LED DE 100 WATTS, MARCA SOLA BASIC, MODELO SOLALED CITY, PRECIO $8,467.42 C/U, FACTURA FAME074829 | 14,055,917.20 |
| 1246 611A0117 0004 | 4,238. PIEZAS LUMINARIOS DE LED DE 65 WATTS, MARCA SOLA BASIC, MODELO SOLALED URBAN, PRECIO $6,092.32 C/U, FACTURA FAME074829 | 25,819,252.16 |
| 1246 61582317 0002 | 72. PAQUETES DE SUMINISTROS DE EQUIPO FOTOVOLTAICO, TIPO ISLA QUE INCLUYE: 1 PANEL FOTOVOLTAICO DE 310 A 350 WATTS, 1 CONTROLADOR DE CARGA TIPO PWM DE 20 AMPERS CON INVERSOR DE ONDA MODIFICADA DE 1500 WATTS, 2 BATERIAS PARA SISTEMA DE ALMACENAMIENTO, 1 POSTE METALICO, 5 LAMPARAS LED, 2 CONTACTOS DOBLES,5 APAGADORES, PRECIO UNITARIO $50,000.00, FACTURA No. 3042 (PAGO DEL 90%) | 3,600,000.00 |

| Código | Descripción del Bien | Valor en Libros |
|---|---|---|
| 1246 61582317 0003 | 8. PAQUETES DE SUMINISTROS DE EQUIPO FOTOVOLTAICO TIPO ISLA QUE INCLUYE: 1 PANEL FOTOVOLTAICO DE 310 A 350 WATTS, 1 CONTROLADOR DE CARGA TIPO PWM DE 20 AMPERS CON INVERSOR DE ONDA MODIFICADA DE 1500 WATTS, 2 BATERIAS PARA SISTEMA DE ALMACENAMIENTO, 1 POSTE METALICO, 5 LAMPARAS LED, 2 CONTACTOS DOBLES, 5 APAGADORES SENCILLOS, PRECIO UNITARIO $50,000.00, FACTURA No. 3053, (PAGO DEL 10%) | 400,000.00 |
| 1246 61582816 0002 | 25 PZAS. TR-PTM-25T, TRANSFORMADOR TIPO POSTE DE 25KVA, AUTOENFRIADO EN ACEITE MONOFASICO CON 4 DERIVACIONES V.P. 13200, PRECIO UNITARIO $21,338.00, FACTURA No.MTY 4015 | 618,802.00 |
| 1246 61582816 0003 | 25 PZAS. TR-PTM-25V, TRANSFORMADOR TIPO POSTE DE 25 KVA VP 13200/VS 120/240 TIPO COSTA, NORMA J MARCA DELTA, PRECIO UNITARIO $23,514.00, No. DE FACTURA MTY 4015 | 681,906.00 |
| 1246 61582816 0004 | 14 PZAS. DE TRANSFORMADOR PEDESTAL MONOFASICO ACERO INOXIDABLE NMX-J-285 CFE K-0000-04, 25KVA-13200, PRECIO UNITARIO $44,080.00, FACTURA No. 1518. | 617,120.00 |
| 1246 61582816 0005 | 5 PZAS. TRANSFORMADOR TIPO POSTE MONOFASICO AUTOPROTEGIDO NORMA, PRECIO UNITARIO $25,520.00, No. DE FACTURA 1518. | 127,600.00 |
| 1246 61582816 0006 | 20 PZAS. DE TRANSFORMADOR TIPO POSTE MONOFASICO, AUTOPROTEGIDO NORMA, PRECIO UNITARIO $24,859.96, No. DE FACTURA 1518. | 497,199.20 |
| 1246 61593415 0002 | 3,739 LUMINARIAS TIPO LED DE 100 WATTS MARCA JUGANU BRIGHTER MODELO JLED-SL-100 WATTS, No. DE FACTURA 1108, 1209 $ 8,469.12 C/U | 31,666,015.79 |
| 1246 61593415 0003 | 10,080. LUMINARIAS TIPO LED DE 65 WATTS MARCA SOLA BASIC, MODELO SOLALED URBAN $6,092.32 C/U, No. DE FACTURA FAME086639 | 61,410,585.60 |
| 1246 61593416 0002 | 1,120. LUMINARIAS TIPO LED DE 65 WATTS MARCA SOLA BASIC, MODELO SOLALED URBAN $5,252.00 C/U, No. DE FACTURA FAME088112 | 6,823,398.40 |
| 1246 63000215 0002 | BOMBA SUMERGIBLE 1HP PARA AGUA EN MARCA TRUPER | 2,910.56 |
| 1246 63000215 0003 | ENERGIZADOR SPEEDRITE DUAL 500 FACT NO. 762 | 4,226.00 |
| 1246 63000216 0001 | 01 bomba sumergible 1/2 HP | 4,719.99 |
| 1246 631A0108 0002 | GPS E-TREX LEGEND MARCA GARMIN (SECAM) | 2,994.60 |
| 1246 631A0108 0003 | 04 GPS MAGELLAN TRITON 1500 (SECAM) $ 6,440.00 c/u | 19,320.00 |
| 1246 631A0108 0004 | 03 GPS MAGELLAN TRITON 500 (SECAM) $ 4,636.66 c/u | 9,273.40 |
| 1246 631A0108 0006 | 04 GEOPOSICIONADOR SATELITAL MATPER 6 (SECAM) | 74,762.88 |
| 1246 631A0108 0007 | 02 GPS E-TREX VISTA HCX (SECAM) | 10,580.00 |
| 1246 631A0108 0009 | 04 ESTUCHE METEOROLOGICOS PORATIL MCA. E-TREX MOD. 300 (SECAM) | 15,897.60 |
| 1246 631A0108 0010 | 02 BASIC QUANTUM METER (COD. FS. 92638) (SECAM) | 11,270.00 |
| 1246 631A0108 0012 | GARMIN COLORADO 300 (SECAM) | 8,004.00 |
| 1246 631A0108 0013 | 01 GEPOSICIONADOR SATELITAL MCA H.P.(SECAM) | 12,442.08 |
| 1246 631A0108 0014 | GPS E-TREX LEGEND MCA. GARMIN (SECAM) | 2,994.60 |
| 1246 631A0109 0003 | 3 ESTUCHES METEREOLOGICOS DIGITAL KESTREL 4500 (F8545) (SECAM) $ 5,750.00 c/u | 11,500.00 |
| 1246 631A0109 0004 | 02 GENERADORES DE ENERGIA MCA. ANTARIX 8HPC5500 WATS SERIE 240FT8608080007904 (SECAM) | 39,996.40 |
| 1246 711A0114 0004 | 01 MOTOSIERRA DE GASOLINA DE 14 PULGADAS (Fact. 268 ch-0110 cta. 678-1) | 4,176.00 |
| 1246 711A0114 0005 | 01 MOTOSIERRA DE GASOLINA DE 14 PULGADAS (Fact. 268 ch-0110 cta. 678-1) | 4,176.00 |
| 1246 711A0114 0006 | 01 MOTOSIERRA DE GASOLINA DE 14 PULGADAS (Fact. 268 ch-0110 cta. 678-1) | 4,176.00 |

| Código | Descripción del Bien | Valor en Libros |
|---|---|---|
| 1246 711A0114 0007 | 01 MOTOSIERRA DE GASOLINA DE 14 PULGADAS (Fact. 268 ch-0110 cta. 678-1) | 4,176.00 |
| 1246 711A0114 0008 | 01 MOTOSIERRA DE GASOLINA DE 14 PULGADAS (Fact. 268 ch-0110 cta. 678-1) | 4,176.00 |
| 1246 711A0116 0002 | REG. PPTAL. 1279 SECAM (56702 - Herramientas y Máquinas-Herramienta) | 0.47 |
| 1246 711A0116 0003 | 6 ANTORCHAS DE GOTEO MARCA SURESEAL (fact. 1163 SECAM) | 16,104.00 |
| 1246 71581117 0002 | 01 MOTOR FUERA DE BORDA DE 4 TIEMPO DE 500HP MAC. YAMAHA, MOD. FT50CEHDX NO. DE SERIE 64J-1020022 (fact. FDI 1073 o.p. 921) | 150,797.90 |
| 1246 71581519 0002 | 1 MOTOSIERRA STHILL DE GASOLINA 16MS (fact. AFAD256 o.p. 0635) | 9,280.00 |
| 1246 71593218 0002 | 2 MOTOSIERRAS TELESCOPICA MCA. STILL HT103 CON ALCANCE DE KIT DE 3.9 METROS A $11,999.99 C/U (ch-15 cta. 717-8 fact. CSM968) | 26,000.01 |
| 1246 71593218 0003 | 2 MOTOSIERRAS STHIL BARRA 32" A $13,000.00 (ch-15 cta. 717-8 fact. CSM968) | 23,999.98 |
| 1246 71593218 0004 | 01 MOTOSIERRA TRUPER BARRA 20" PARA CORTAR RAMAS (ch-31 cta. 717-8 fact. CSM1016 ) | 6,000.00 |
| 1246 73000213 0001 | Desmalezadora marca STHIL, modelo FS280 y serie 364730981. | 11,000.00 |
| 1246 73000214 0001 | Sopladora, cilindrada 64.8 cm3, potencia: 4.1hp/30kw, peso 9.9kg, caudal de aire 1210m3/h, velocidad de aire 90m. Marca STHIL, modelo BR-600 y serie 295344328. | 10,000.00 |
| 1246 73000215 0002 | ESCALERA DE EXTENSION 40 PELDAÑOS, 10.67 MTS ES-40. | 5,591.40 |
| 1246 73000215 0003 | 2 PIEZAS DE HIDROLAVADORA INDUSTRIAL DE 3.5 HP; MARCA EVANS Y MODELO HI08L15ME200 | 35,379.82 |
| 1246 73000215 0004 | CANTEADORA 8" MOTOR 2 HP, CODIGO 16918, VOLTS 230. E.P.M.: B, PLE 2, 60HZ. MARCA TRUPER Y MODELO CANT-8X-2 | 21,924.00 |
| 1246 731A0107 0002 | 01 BRUJULA BRUNTON (60% APORT. FRAL. Y 40% EDO.)(SECAM) | 4,563.20 |
| 1246 731A0107 0003 | 01 MOTOSIERRA MOD. 2165 (VIVERO PRIMAVERA) (SECAM) | 7,500.00 |
| 1246 731A0107 0004 | 01 PIEZA MOTOSIERRA STHIL 066 5" MAGNUM 1122101 (SECAM) | 13,268.36 |
| 1246 731A0109 0003 | 8 MOTOSIERRAS PROFESIONAL MOD. 16527 POT. MINIMA DE 4.3 HP (SECAM) | 48,993.00 |
| 1246 731A0109 0004 | 10 BRUJULAS/CLINICO BRUMTOM MOD. SUM 360IA (SUM360IA) (SECAM) | 28,175.00 |
| 1246 731A0109 0005 | 03 BRUJULAS/CLINICO BRUNTAN SERIE 93559 YU 930560 (SECAM) | 8,452.50 |
| 1246 731A0109 0006 | 02 MOTOSIERRAS PROFESIONAL MOD. 16527 CON POTENCIA MINIMA DE 4.3 HP CILINDRICA DE 6.4 CM CUBICOS (SECAM) | 6,000.00 |
| 1246 911A0114 0002 | 2177 PIEZAS DE CONTENEDORES CON SISTEMA COMPUESTO DE SEGURIDAD Y CAPADIDAD 360 LITROS PROY. CONTENERIZACION EN EL EDO. DE CHIAPAS. (fact. A7 ch-101 y 102 cta. 7999) $7,192.00 c/u | 215,760.00 |
| 1246 91582816 0002 | 1,000, Poste metalico de 9 metros, conicos circular tipo latigo de lamina calibre 11, con dos espigas de tubo de acero, para el sistema de iluminación pública, factura No. 1440, precio unitario $6,554.00 | 6,554,000.00 |
| 1246 91582816 0003 | 587, poste metálico sw 8 metros, conicos circular tipo latigo de lamina calibre 11 con dos espigas de tubo de acero, para el sistema de iluminación pública, factura No.1440, precio unitario $6,323.67 | 3,711,994.29 |
| 1246 91582817 0002 | 739, Luminarias marca Sola Basic, modelo SolaLED City, con potencia nominal de 65 Watts, con un precio unitario de $6,092.32, Factura:2856 (90%). | 4,502,224.48 |
| 1246 91582817 0003 | 33 Luminarias, marca Sola Basic, modelo SolaLed City, con potencia nominal de 100 Watts, con un precio unitario de $8,467.42, Factura No.289B (10%). | 279,424.86 |
| 1246 93000214 0001 | Torniquete que incluye monedero electronico e interface, modelo TJ05. | 34,602.80 |
| 1246 93000215 0001 | 3 PIEZAS DE MOCHILA ASPERSORA COLAPSABLE MARCA INDIAN FEDCO. | 12,006.00 |
| 1246 931A0109 0002 | 01 LAVADORA SEMIAUTOMATICA DE CHAROLAS (SECAM) | 887,719.50 |
| 1247 | Colecciones, Obras de Arte y Objetos Valiosos | 790,056.00 |

# GOBIERNO CONSTITUCIONAL DEL ESTADO DE CHIAPAS

## SECRETARÍA DE MEDIO AMBIENTE E HISTORIA NATURAL

### SISTEMA CONTABLE 2021

### RELACIÓN DE BIENES MUEBLES QUE COMPONEN SU PATRIMONIO



**Cuenta Pública al 31 de marzo de 2021**

Hora: 09:54:07p. m.
Fecha: 31/03/2021

| Código | Descripción del Bien | Valor en Libros |
|---|---|---|
| 1247 13000213 0001 | 16 Piezas de Tapas para botes de basura en forma de animales exhibido en el interior del ZooMAT (diversas formas) $6,496.00 c/uno | 103,936.00 |
| 1247 13000214 0001 | 5 Piezas de Tapas para bote de basura en forma de animales exhibido en el interior del ZooMAT (diversas formas) $6,496.00 c/uno | 32,480.00 |
| 1247 13000214 0002 | Escultura de tortuga marina. | 33,640.00 |
| 1247 13000217 0001 | Una Escultura Monumental JAGUAR | 620,000.00 |

**C.P. Mari Cruz Vázquez López**
**Jefa de la Unidad de Apoyo Administrativo**

**C.P. Horacio López Jiménez**
**Jefe del Área de Recursos Financieros**

**"Bajo protesta de decir verdad declaramos que los Estados Financieros y sus notas, son razonablemente correctos y son responsabilidad del emisor".**

GOBIERNO CONSTITUCIONAL DEL ESTADO DE CHIAPAS

SECRETARÍA DE MEDIO AMBIENTE E HISTORIA NATURAL

SISTEMA CONTABLE 2021

RELACIÓN DE BIENES INMUEBLES QUE COMPONEN SU PATRIMONIO

Cuenta Pública al 31 de marzo de 2021



Hora: 09:54:43p. m.
Fecha: 31/03/2021

| Código | Descripción del Bien | Valor en Libros |
|---|---|---|
| 1231 | Terrenos | 19,037,321.22 |
| 1231 14000199 0002 | EJIDO FRANCISCO I MADERO SUP. 16867.20 MTS. | 2,859,410.04 |
| 1231 14000199 0003 | EJIDO FRANCISCO I MADERO SUP. 69.98 MTS. | 71,834.00 |
| 1231 14000199 0004 | EJIDO FRANCISCO I MADERO SUP. 3982.30 MTS. | 2,161,780.00 |
| 1231 14000199 0005 | EJIDO FRANCISCO I MADERO SUP. 4216.47 MTS. | 3,016,969.00 |
| 1231 14000199 0006 | EJIDO FRANCISCO I MADERO SUP. 6649.05 MTS. | 4,978,390.18 |
| 1231 14000199 0007 | EJIDO FRANCISCO I MADERO SUP. 47657.17 MTS. | 956,000.00 |
| 1231 14000199 0008 | EJIDO FRANCISCO I MADERO SUP. 49657.17 MTS. | 715,629.00 |
| 1231 14000199 0009 | EJIDO FRANCISCO I MADERO SUP. 49657.17 MTS. | 29,975.00 |
| 1231 14000199 0010 | EJIDO FRANCISCO I MADERO SUP. 2230 MTS. | 1,246,426.00 |
| 1231 14000199 0011 | EJIDO FRANCISCO I MADERO | 3,000,908.00 |
| 1233 | Edificios no Habitacionales | 111,111,115.40 |
| 1233 111A0111 0001 | Estación de Servicios de Biodiesel en Tuxtla Gutierrez Chiapas | 6,656,717.33 |
| 1233 111A0116 0001 | CONT-SOPyC-SERV-2016-002 E "PRIMERA ETAPA DE CONSTRUCCION DEL MANATARIO EN EL MPIO. DE CATAZAJA, CHIAPAS" | 1,492,500.00 |
| 1233 11581114 0001 | CONT-SI-SERV-2014-351-E "PLAN MAESTRO Y ANTEPROYECTO ARQUITECTONICO PARA EL DESARROLLO DEL ZOOMAT" | 1,100,000.00 |
| 1233 11593215 0001 | CONT. SI-OBRA-2014-783 REMODELACION DEL ZOOLOGICO MIGUEL ALVAREZ DEL TORO (ZOOMAT) | 49,950,000.00 |
| 1233 14000100 0003 | E-115-99 MUSEO DE PALEONTOLOGIA TUXTLA GTZ. B.R. | 1,233,922.99 |
| 1233 14000102 0002 | AREA DE EMISIONES ATMOSFERICAS DEL LAB. DE CALIDAD AMBIENTAL (LAGUITOS) | 179,600.76 |
| 1233 14000102 0003 | CENTRO DE ATENCION A VISITANTES (CATVI) | 7,153,455.69 |
| 1233 14000102 0004 | CENTRO DE SERVICIOS ZOOTECNICOS (CESEZOO) | 5,796,948.12 |
| 1233 14000103 0002 | AREA DE EMISIONES ATMOSFERICAS DEL LAB. DE CALIDAD AMBIENTAL (LAGUITOS) | 543,776.97 |
| 1233 14000103 0003 | DOP-002-03 ZOOLOGICO MIGUEL ALVEREZ DEL TORO. TUXTLA GTZ. B.R. | 2,027,460.28 |
| 1233 14000103 0004 | DOP-001-03 ZOOLOGICO MIGUEL ALVREZ DEL TORO, TUXTLA GTZ. B.R. | 1,850,837.00 |
| 1233 14000103 0005 | DOP-018-03 HERPETARIO TROPICAL TUXTLA B.R. | 488,165.26 |
| 1233 14000103 0006 | HERPETARIO DE MONTAÑA, TUXTLA B.R. | 500,425.80 |
| 1233 14000103 0007 | DOP-022-03-REHABILITACION GENERAL DE LAS INSTALACIONES DEL ZOOMAT, TUXTLA GTZ. B.R. | 3,226,878.30 |
| 1233 14000103 0008 | DOP-017-03 MUSEO DEL COCODRILO, TUXTLA GTZ. | 1,024,517.87 |
| 1233 14000103 0009 | DOP-PAFEF-005-03 CONSTRUCCION LABORATORIO BANCO ESTATAL DE SEMILLAS TUXTLA GUTIERREZ | 298,588.41 |
| 1233 14000104 0002 | AREA DE EMISIONES ATMOSFERICAS DEL LAB. DE CALIDAD AMBIENTAL (LAGUITOS) | 82,085.03 |
| 1233 14000104 0003 | CABAÑA DE MODULOS PREFABRICADOS DE MADERA (TIENDA) R.P. | 159,500.00 |
| 1233 14000104 0004 | DOP-17-03 MUSEO DEL COCODRILO, TUXTLA B.R. | 397,537.42 |
| 1233 14000104 0005 | SEOP-DOP-019-03 HERPETARIO DE MONTAÑA, TUXTLA B.R. | 308,092.82 |
| 1233 14000104 0006 | SEOP-OBRA-212-04 CONSTRUCCION DEL ENCIERRO DEL JAGUAR NEGRO B.R. | 2,700,000.00 |
| 1233 14000104 0007 | SOPYV-SER-152-04 CONSTRUCCION DE AREAS DE MANEJO Y AUX. DEL ZOOMAT, TUXTLA B.R. | 9,642,770.81 |
| 1233 14000104 0008 | SOPYV-OBRA-081-04 HERPENTARIO DE MONTAÑA (TERM) TUXTLA GTZ. B.R. | 290,651.61 |

# GOBIERNO CONSTITUCIONAL DEL ESTADO DE CHIAPAS

## SECRETARÍA DE MEDIO AMBIENTE E HISTORIA NATURAL

### SISTEMA CONTABLE 2021

### RELACIÓN DE BIENES INMUEBLES QUE COMPONEN SU PATRIMONIO

**Cuenta Pública al 31 de marzo de 2021**

Hora: 09:54:43p. m.
Fecha: 31/03/2021

| Código | Descripción del Bien | Valor en Libros |
|---|---|---|
| 1233 14000104 0009 | SOPYV-OBRA-081-04 HERPENTARIO TROPICAL (TERM) TUXTLA GTZ. B.R. | 50,529.55 |
| 1233 14000104 0010 | SEOPYV-SER-161-2004 MUSEO DE HISTORIA NATURAL (PROY. EJECUTIVO) TUXTLA GTZ. B.R. | 1,863,431.25 |
| 1233 14000105 0003 | EDIFICIO ADMINISTRATIVO DE LA DIR. PROT. AMBIENTAL (REHABILITACION) | 1,616,085.40 |
| 1233 14000105 0004 | COMPLEMENTO CATVI | 1,459,643.04 |
| 1233 14000105 0005 | UNA CABAÑA CON MODULOS PREFABRICADOS R.P. | 29,500.00 |
| 1233 14000105 0006 | SOPYV-OBRA-074-2005 CONSTRUCCION DE AREAS DE MANEJO DEL CENTRO ZOO, MIGUEL ALVAREZ DEL TORO B.R. | 1,016,535.43 |
| 1233 14000105 0007 | SOPYV-OBRA-089-2005 CONSTRUCCION 35 ETAPA DEL ZOOLOGICO B.R. | 407,386.31 |
| 1233 14000105 0008 | SOPYV-OBRA-212-2004 ENCIERRO P/EL JAGUAR NEGRO, TUXTLA B.R. | 710,125.00 |
| 1233 14000105 0009 | SEOPYV-OBRA-089-2005 REHABILITACION DEL HERPETARIO MUSEO 3A. ETAPA B.R. | 362,460.84 |
| 1233 14000105 0010 | SEOPYV-OBRA-081-2005 REHABILITACION DEL ESTACIONAMIENTO DEL ZOOMAT, 2a ETAPA B.R. | 1,829,376.62 |
| 1233 14000105 0011 | SEOPYV-OBRA-212-2004 CONSTRUCCION DEL ENCIERRO JAGUAR NEGRO (ZOOMAT) B.R. | 416,516.99 |
| 1233 14000105 0012 | SOPYV-OBRA-152-2005 AREA DE MANEJO Y AUXILIAR CENTRO ZOOTEC TUXTLA GTZ. B.R. | 1,007,491.88 |
| 1233 14000105 0013 | SOPYV-OBRA-074-2005 CONSTRUCCION AREAS DE MANEJO AUXILIAR CENTRO DE SERVICIO TUXTLA GTZ. B.R. | 1,121,184.21 |
| 1233 14000106 0002 | SOPYV-OBRA-081-2005 REHABILITACION ESTACIONAMIENTO ZOOMAT B.R. | 323,539.88 |
| 1233 14000106 0003 | CONSTRUCCION DE LAS AREAS DE MANEJO Y AUX. CENTRO DE SERV. ZOOTEC DEL ZOOMAT B.R. | 194,622.77 |
| 1233 14000107 0002 | ANEXO PARA EL BANCO ESTATAL DE SEMILLAS DE LA DIRECCION DE BOTANICA | 195,324.19 |
| 1233 14000108 0002 | COMPLEMENTO DEL ANEXO PARA EL BANCO ESTATAL DE SEMILLAS DE LA DIRECCIÓN DE BOTANICA | 31,352.68 |
| 1233 14000199 0002 | E-115-99 MUSEO DE PALEONTOLOGIA TUXTLA GTZ. B.R. | 1,371,576.89 |

**C.P. Mari Cruz Vázquez López**
**Jefa de la Unidad de Apoyo Administrativo**

**C.P. Horacio López Jiménez**
**Jefe del Área de Recursos Financieros**

**"Bajo protesta de decir verdad declaramos que los Estados Financieros y sus notas, son razonablemente correctos y son responsabilidad del emisor".**

GOBIERNO CONSTITUCIONAL DEL ESTADO DE CHIAPAS

SECRETARÍA DE MEDIO AMBIENTE E HISTORIA NATURAL

SISTEMA CONTABLE 2021

RELACIÓN DE ACTIVOS INTANGIBLES QUE COMPONEN SU PATRIMONIO

Cuenta Pública al 31 de marzo de 2021



Hora: 09:55:13p. m.

Fecha: 31/03/2021

| Código | Descripción del Bien | Valor en Libros |
|---|---|---|
| 1251 | Software | 64,686.93 |
| 1251 111A0116 0003 | 1 SOFTWARE MS OFFICE SMALL BUSINESS 2007 CON GARANTIA EN EL LICENCIAMIENTO DE POR VIDA (fact. 38670 SECAM) | 3,164.23 |
| 1251 111A0116 0004 | 2 SOFTWARE MS OFFICE SMALL BUSINESS 2007 CON GARANTIA EN EL LICENCIAMIENTO DE POR VIDA (fact. 38673 SECAM) | 6,736.70 |
| 1251 131A0108 0003 | Inv. 2320008000022 Software Marca CREATIVE Fact. 1051 | 22,425.00 |
| 1251 131A0108 0004 | SOFWARE (SECAM) | 27,048.00 |
| 1251 131A0109 0004 | MICROSOFT OFFICE SMALL BUSINES 2007 (TIENDA) R.P. | 5,313.00 |
| 1252 | Patentes, Marcas y Derechos | 164,500.00 |
| 1252 111A0110 0001 | APORTACION AL CONSEJO NACIONAL DE ORGANISMOS ESTATALES DE VIVIENDA A.C. | 70,000.00 |
| 1252 111A0112 0001 | APORTACION AL CONSEJO NACIONAL DE ORGANISMOS ESTATALES DE VIVIENDA A.C./ adq en 2010 | 94,500.00 |

C.P. Mari Cruz Vázquez López
Jefa de la Unidad de Apoyo Administrativo

C.P. Horacio López Jiménez
Jefe del Área de Recursos Financieros

"Bajo protesta de decir verdad declaramos que los Estados Financieros y sus notas, son razonablemente correctos y son responsabilidad del emisor".