GOBIERNO CONSTITUCIONAL DEL ESTADO DE CHIAPAS

SECRETARÍA DE MEDIO AMBIENTE E HISTORIA NATURAL

SISTEMA CONTABLE 2023
ESTADO DE SITUACIÓN FINANCIERA
AL 30 DE JUNIO DEL 2023
(Cifras en Pesos)

Fecha: 01/08/2023

Concepto	2023	2022
ACTIVO		
Activo Circulante		
Efectivo y Equivalentes	6,890,350.07	6,599,142.40
Derechos a Recibir Efectivo o Equivalentes	7,438.65	2,800.00
Derechos a Recibir Bienes o Servicios	0.00	0.00
Inventarios	0.00	0.00
Almacenes	0.00	0.00
Estimación por Pérdida o Deterioro de Activos Circulantes	0.00	0.00
Otros Activos Circulantes	0.00	0.00
Total de Activos Circulantes	**6,897,788.72**	**6,601,942.40**
Activo No Circulante		
Inversiones Financieras a Largo Plazo	88,583,103.97	63,471,177.00
Derechos a Recibir Efectivo o Equivalentes a Largo Plazo	11,865,921.68	11,865,921.68
Bienes Inmuebles, Infraestructura y Construcciones en Proceso	160,934,838.80	160,934,838.80
Bienes Muebles	49,110,475.86	49,164,220.86
Activos Intangibles	206,761.93	206,761.93
Depreciación, Deterioro y Amortización Acumulada de Bienes	(439,123.22)	(439,123.22)
Activos Diferidos	17,760,457.25	16,691,587.32
Estimación por Pérdida o Deterioro de Activos no Circulantes	0.00	0.00
Otros Activos no Circulantes	0.00	0.00
Total de Activos No Circulantes	**328,022,436.27**	**301,895,384.37**
Total del Activo	**334,920,224.99**	**308,497,326.77**

Concepto	2023	2022
PASIVO		
Pasivo Circulante		
Cuentas por Pagar a Corto Plazo	619,545.55	897,827.20
Documentos por Pagar a Corto Plazo	0.00	0.00
Porción a Corto Plazo de la Deuda Pública a Largo Plazo	0.00	0.00
Títulos y Valores a Corto Plazo	0.00	0.00
Pasivos Diferidos a Corto Plazo	0.00	0.00
Fondos y Bienes de Terceros en Garantía y/o Administración a Corto Plazo	0.00	0.00
Provisiones a Corto Plazo	0.00	0.00
Otros Pasivos a Corto Plazo	0.00	0.00
Total de Pasivos Circulantes	**619,545.55**	**897,827.20**
Pasivo No Circulante		
Cuentas por Pagar a Largo Plazo	1,333,920.07	1,333,920.07
Documentos por Pagar a Largo Plazo	0.00	0.00
Deuda Pública a Largo Plazo	0.00	0.00
Pasivos Diferidos a Largo Plazo	18,259,774.48	18,261,094.46
Fondos y Bienes de Terceros en Garantía y/o Administración a Largo Plazo	1,554,145.99	1,554,145.99
Provisiones a Largo Plazo	0.00	0.00
Total de Pasivos No Circulantes	**21,147,840.54**	**21,149,160.52**
Total del Pasivo	21,767,386.09	22,046,987.72
HACIENDA PÚBLICA / PATRIMONIO		
Hacienda Pública/Patrimonio Contribuido	107,000.00	107,000.00
Aportaciones	0.00	0.00
Donaciones de Capital	107,000.00	107,000.00
Actualización de la Hacienda Pública/Patrimonio	0.00	0.00
Hacienda Pública/Patrimonio Generado	313,045,838.90	286,343,339.05
Resultados del Ejercicio (Ahorro/Desahorro)	27,044,694.14	42,096,735.25
Resultados de Ejercicios Anteriores	286,001,144.76	244,246,603.80
Revalúos	0.00	0.00
Reservas	0.00	0.00
Rectificaciones de Resultados de Ejercicios Anteriores	0.00	0.00
Exceso o Insuficiencia en la Actualización de la Hacienda Pública/Patrimonio	0.00	0.00
Resultado por Posición Monetaria	0.00	0.00
Resultado por Tenencia de Activos no Monetarios	0.00	0.00
Total Hacienda Pública/Patrimonio	**313,152,838.90**	**286,450,339.05**
Total del Pasivo y Hacienda Pública/Patrimonio	**334,920,224.99**	**308,497,326.77**

Arq. María del Rosario Bonifáz Alfonzo
SECRETARIA

Lic. Katy Leyvi Hernández Díaz
Jefa de la Unidad de Apoyo Administrativo

"Bajo protesta de decir verdad declaramos que los Estados Financieros y sus notas, son razonablemente correctos y son responsabilidad del emisor".

GOBIERNO CONSTITUCIONAL DEL ESTADO DE CHIAPAS

SECRETARÍA DE MEDIO AMBIENTE E HISTORIA NATURAL

SISTEMA CONTABLE 2023
ESTADO DE SITUACIÓN FINANCIERA
AL 30 DE JUNIO DEL 2023

(Cifras en Pesos)

Fecha: 01/08/2023

Concepto	2023	2022
ACTIVO		
Activo Circulante		
Efectivo y Equivalentes	**6,890,350.07**	**6,599,142.40**
Efectivo	0.00	0.00
Bancos/Tesorería	0.00	0.00
Bancos/Dependencias y Otros	142,886.34	3,056,685.16
Inversiones Temporales (Hasta 3 Meses)	0.00	0.00
Fondos con Afectación Específica	6,747,463.73	3,542,457.24
Depósitos de Fondos de Terceros en Garantía y/o Administración	0.00	0.00
Otros Efectivos y Equivalentes	0.00	0.00
Derechos a Recibir Efectivo o Equivalentes	**7,438.65**	**2,800.00**
Inversiones Financieras de Corto Plazo	0.00	0.00
Cuentas por Cobrar a Corto Plazo	0.00	2,800.00
Deudores Diversos por Cobrar a Corto Plazo	7,438.65	0.00
Ingresos por Recuperar a Corto Plazo	0.00	0.00
Deudores por Anticipos de la Tesorería a Corto Plazo	0.00	0.00
Préstamos Otorgados a Corto Plazo	0.00	0.00
Otros Derechos a Recibir Efectivo o Equivalentes a Corto Plazo	0.00	0.00
Derechos a Recibir Bienes o Servicios	**0.00**	**0.00**
Anticipos a Proveedores por Adquisición de Bienes y Prestación de Servicios a Corto Plazo	0.00	0.00
Anticipo a Proveedores por Adquisición de Bienes Inmuebles y Muebles a Corto Plazo	0.00	0.00
Anticipo a Proveedores por Adquisición de Bienes Intangibles a Corto Plazo	0.00	0.00
Anticipo a Contratistas por Obras Públicas a Corto Plazo	0.00	0.00
Otros Derechos a Recibir Bienes o Servicios a Corto Plazo	0.00	0.00
Inventarios	**0.00**	**0.00**
Inventario de Mercancías para Venta	0.00	0.00
Inventario de Mercancías Terminadas	0.00	0.00
Inventario de Mercancías en Proceso de Elaboración	0.00	0.00
Inventario de Materias Primas, Materiales y Suministros para Producción	0.00	0.00
Bienes en Tránsito	0.00	0.00
Almacenes	**0.00**	**0.00**
Almacén de Materiales y Suministros de Consumo	0.00	0.00
Estimación por Pérdida o Deterioro de Activos Circulantes	**0.00**	**0.00**
Estimaciones para Cuentas Incobrables por Derechos a Recibir Efectivo o Equivalentes	0.00	0.00
Estimación por Deterioro de Inventarios	0.00	0.00
Otros Activos Circulantes	**0.00**	**0.00**
Valores en Garantía	0.00	0.00
Bienes en Garantía (excluye depósitos de fondos)	0.00	0.00
Bienes Derivados de Embargos, Decomisos, Aseguramientos y Dación en Pago	0.00	0.00
Adquisición con Fondos de Terceros	0.00	0.00
Total de Activos Circulantes	**6,897,788.72**	**6,601,942.40**
Activo No Circulante		
Inversiones Financieras a Largo Plazo	**88,583,103.97**	**63,471,177.00**
Inversiones a Largo Plazo	0.00	0.00
Títulos y Valores a Largo Plazo	0.00	0.00
Fideicomisos, Mandatos y Contratos Análogos	88,583,103.97	63,471,177.00
Participaciones y Aportaciones de Capital	0.00	0.00
Derechos a Recibir Efectivo o Equivalentes a Largo Plazo	**11,865,921.68**	**11,865,921.68**
Documentos por Cobrar a Largo Plazo	0.00	0.00
Deudores Diversos a Largo Plazo	11,865,921.68	11,865,921.68
Ingresos por Recuperara Largo Plazo	0.00	0.00
Préstamos Otorgados a Largo Plazo	0.00	0.00
Otros Derechos a Recibir Efectivo o Equivalentes a Largo Plazo	0.00	0.00
Bienes Inmuebles, Infraestructura y Construcciones en Proceso	**160,934,838.80**	**160,934,838.80**
Terrenos	19,037,321.22	19,037,321.22
Viviendas	0.00	0.00
Edificios no Habitacionales	111,111,115.40	111,111,115.40
Infraestructura	0.00	0.00
Construcciones en Proceso en Bienes de Dominio Público	30,498,923.91	30,498,923.91
Construcciones en Proceso en Bienes Propios	287,478.27	287,478.27
Otros Bienes Inmuebles	0.00	0.00
Bienes Muebles	**49,110,475.86**	**49,164,220.86**
Mobiliario y Equipo de Administración	6,048,265.31	6,069,465.31
Mobiliario y Equipo Educacional y Recreativo	1,605,861.23	1,609,455.23
Equipo e Instrumental Médico y de Laboratorio	880,705.66	880,705.66
Vehículos y Equipo de Transporte	24,376,926.45	24,376,926.45
Equipo de Defensa y Seguridad	0.00	0.00
Maquinaria, Otros Equipos y Herramientas	15,408,661.21	15,437,612.21
Colecciones, Obras de Arte y Objetos Valiosos	790,056.00	790,056.00
Activos Biológicos	0.00	0.00
Activos Intangibles	**206,761.93**	**206,761.93**
Software	42,261.93	42,261.93
Patentes, Marcas y Derechos	164,500.00	164,500.00
Concesiones y Franquicias	0.00	0.00
Licencias	0.00	0.00
Otros Activos Intangibles	0.00	0.00

Concepto	2023	2022
PASIVO		
Pasivo Circulante		
Cuentas por Pagar a Corto Plazo	**619,545.55**	**897,827.20**
Servicios Personales por Pagar a Corto Plazo	50.00	758,694.61
Proveedores por Pagar a Corto Plazo	457,198.14	97,510.74
Contratistas por Obras Públicas por Pagar a Corto Plazo	0.00	0.00
Participaciones y Aportaciones por Pagar a Corto Plazo	0.00	0.00
Transferencias Otorgadas por Pagar a Corto Plazo	0.00	0.00
Intereses, Comisiones y Otros Gastos de la Deuda Pública por Pagar a Corto Plazo	0.00	0.00
Retenciones y Contribuciones por Pagar a Corto Plazo	15,020.13	23,385.44
Devoluciones de la Ley de Ingresos por Pagar a Corto Plazo	0.00	0.00
Otras Cuentas por Pagar a Corto Plazo	147,277.28	18,236.41
Documentos por Pagar a Corto Plazo	**0.00**	**0.00**
Documentos Comerciales por Pagar a Corto Plazo	0.00	0.00
Documentos con Contratistas por Obras Públicas por Pagar a Corto Plazo	0.00	0.00
Otros Documentos por Pagar a Corto Plazo	0.00	0.00
Porción a Corto Plazo de la Deuda Pública a Largo Plazo	**0.00**	**0.00**
Porción a Corto Plazo de la Deuda Pública Interna	0.00	0.00
Porción a Corto Plazo de la Deuda Pública Externa	0.00	0.00
Porción a Corto Plazo de Arrendamiento Financiero	0.00	0.00
Títulos y Valores a Corto Plazo	**0.00**	**0.00**
Títulos y Valores de la Deuda Pública Interna a Corto Plazo	0.00	0.00
Títulos y Valores de la Deuda Pública Externa a Corto Plazo	0.00	0.00
Pasivos Diferidos a Corto Plazo	**0.00**	**0.00**
Ingresos Cobrados por Adelantado a Corto Plazo	0.00	0.00
Intereses Cobrados por Adelantado a Corto Plazo	0.00	0.00
Otros Pasivos Diferidos a Corto Plazo	0.00	0.00
Fondos y Bienes de Terceros en Garantía y/o Administración a Corto Plazo	**0.00**	**0.00**
Fondos en Garantía a Corto Plazo	0.00	0.00
Fondos en Administración a Corto Plazo	0.00	0.00
Fondos Contingentes a Corto Plazo	0.00	0.00
Fondos de Fideicomisos, Mandatos y Contratos Análogos a Corto Plazo	0.00	0.00
Otros Fondos de Terceros en Garantía y/o Administración a Corto Plazo	0.00	0.00
Valores y Bienes en Garantía a Corto Plazo	0.00	0.00
Provisiones a Corto Plazo	**0.00**	**0.00**
Provisión para Demandas y Juicios a Corto Plazo	0.00	0.00
Provisión para Contingencias a Corto Plazo	0.00	0.00
Otras Provisiones a Corto Plazo	0.00	0.00
Otros Pasivos a Corto Plazo	**0.00**	**0.00**
Ingresos por Clasificar	0.00	0.00
Recaudación por Participar	0.00	0.00
Otros Pasivos Circulantes	0.00	0.00
Total de Pasivos Circulantes	**619,545.55**	**897,827.20**
Pasivo No Circulante		
Cuentas por Pagar a Largo Plazo	**1,333,920.07**	**1,333,920.07**
Proveedores por Pagar a Largo Plazo	288,433.85	288,433.85
Contratistas por Obras Públicas por Pagar a Largo Plazo	1,045,486.22	1,045,486.22
Documentos por Pagar a Largo Plazo	**0.00**	**0.00**
Documentos Comerciales por Pagar a Largo Plazo	0.00	0.00
Documentos con Contratistas por Obras Públicas por Pagar a Largo Plazo	0.00	0.00
Otros Documentos por Pagar a Largo Plazo	0.00	0.00
Deuda Pública a Largo Plazo	**0.00**	**0.00**
Títulos y Valores de la Deuda Pública Interna a Largo Plazo	0.00	0.00
Títulos y Valores de la Deuda Pública Externa a Largo Plazo	0.00	0.00
Préstamos de la Deuda Pública Interna por Pagar a Largo Plazo	0.00	0.00
Préstamos de la Deuda Pública Externa por Pagar a Largo Plazo	0.00	0.00
Arrendamiento Financiero por Pagar a Largo Plazo	0.00	0.00
Pasivos Diferidos a Largo Plazo	**18,259,774.48**	**18,261,094.46**
Créditos Diferidos a Largo Plazo	0.00	0.00
Intereses Cobrados por Adelantado a Largo Plazo	0.00	0.00
Otros Pasivos Diferidos a Largo Plazo	18,259,774.48	18,261,094.46
Fondos y Bienes de Terceros en Garantía y/o Administración a Largo Plazo	**1,554,145.99**	**1,554,145.99**
Fondos en Garantía a Largo Plazo	0.00	0.00
Fondos en Administración a Largo Plazo	1,554,145.99	1,554,145.99
Fondos Contingentes a Largo Plazo	0.00	0.00
Fondos de Fideicomisos, Mandatos y Contratos Análogos a Largo Plazo	0.00	0.00
Otros Fondos de Terceros en Garantía y/o Administración a Largo Plazo	0.00	0.00
Valores y Bienes en Garantía a Largo Plazo	0.00	0.00
Provisiones a Largo Plazo	**0.00**	**0.00**
Provisión para Demandas y Juicios a Largo Plazo	0.00	0.00
Provisión para Pensiones a Largo Plazo	0.00	0.00
Provisión para Contingencias a Largo Plazo	0.00	0.00
Otras Provisiones a Largo Plazo	0.00	0.00
Total de Pasivos No Circulantes	**21,147,840.54**	**21,149,160.52**
Total del Pasivo	**21,767,386.09**	**22,046,987.72**

GOBIERNO CONSTITUCIONAL DEL ESTADO DE CHIAPAS

SECRETARÍA DE MEDIO AMBIENTE E HISTORIA NATURAL

SISTEMA CONTABLE 2023
ESTADO DE SITUACIÓN FINANCIERA
AL 30 DE JUNIO DEL 2023

(Cifras en Pesos)

Fecha: 01/08/2023

Concepto	2023	2022
Depreciación, Deterioro y Amortización Acumulada de Bienes	**(439,123.22)**	**(439,123.22)**
Depreciación Acumulada de Bienes Inmuebles	0.00	0.00
Depreciación Acumulada de Infraestructura	0.00	0.00
Depreciación Acumulada de Bienes Muebles	(439,123.22)	(439,123.22)
Deterioro Acumulado de Bienes	0.00	0.00
Amortización Acumulada de Activos Intangibles	0.00	0.00
Activos Diferidos	**17,760,457.25**	**16,691,587.32**
Estudios, Formulación y Evaluación de Proyectos	0.00	0.00
Derechos sobre Bienes en Règimen de Arrendamiento Financiero	0.00	0.00
Gastos Pagados por Adelantado a Largo Plazo	0.00	0.00
Anticipos a Largo Plazo	296,905.05	296,905.05
Beneficios al Retiro de Empleados Pagados por Adelantado	0.00	0.00
Otros Activos Diferidos	17,463,552.20	16,394,682.27
Estimación por Pérdida o Deterioro de Activos no Circulantes	**0.00**	**0.00**
Estimaciones por Pérdida de Cuentas Incobrables de Documentos por Cobrar a Largo Plazo	0.00	0.00
Estimaciones por Pérdida de Cuentas Incobrables de Deudores Diversos por Cobrar a Largo Plazo	0.00	0.00
Estimaciones por Pérdida de Cuentas Incobrables de Ingresos por Cobrar a Largo Plazo	0.00	0.00
Estimaciones por Pérdida de Cuentas Incobrables de Préstamos Otorgados a Largo Plazo	0.00	0.00
Estimaciones por Pérdida de Otras Cuentas Incobrables a Largo Plazo	0.00	0.00
Otros Activos no Circulantes	**0.00**	**0.00**
Bienes en Concesión	0.00	0.00
Bienes en Arrendamiento Financiero	0.00	0.00
Bienes en Comodato	0.00	0.00
Total de Activos No Circulantes	**328,022,436.27**	**301,895,384.37**
Total del Activo	**334,920,224.99**	**308,497,326.77**

Concepto	2023	2022
HACIENDA PÚBLICA / PATRIMONIO		
Hacienda Pública/Patrimonio Contribuido	**107,000.00**	**107,000.00**
Aportaciones	**0.00**	**0.00**
Aportaciones	0.00	0.00
Donaciones de Capital	**107,000.00**	**107,000.00**
Donaciones de Capital	107,000.00	107,000.00
Actualización de la Hacienda Pública/Patrimonio	**0.00**	**0.00**
Actualización de la Hacienda Pública/Patrimonio	0.00	0.00
Hacienda Pública/Patrimonio Generado	**313,045,838.90**	**286,343,339.05**
Resultados del Ejercicio (Ahorro/Desahorro)	**27,044,694.14**	**42,096,735.25**
Resultados del Ejercicio (Ahorro/Desahorro)	27,044,694.14	42,096,735.25
Resultados de Ejercicios Anteriores	**286,001,144.76**	**244,246,603.80**
Resultados de Ejercicios Anteriores	286,001,144.76	244,246,603.80
Revalúos	**0.00**	**0.00**
Revalúo de Bienes Inmuebles	0.00	0.00
Revalúo de Bienes Muebles	0.00	0.00
Revalúo de Bienes Intangibles	0.00	0.00
Otros Revalúos	0.00	0.00
Reservas	**0.00**	**0.00**
Reservas de Patrimonio	0.00	0.00
Reservas Territoriales	0.00	0.00
Reservas por Contingencias	0.00	0.00
Rectificaciones de Resultados de Ejercicios Anteriores	**0.00**	**0.00**
Cambios en Politicas Contables	0.00	0.00
Cambios por Errores Contables	0.00	0.00
Exceso o Insuficiencia en la Actualización de la Hacienda Pública/Patrimonio	**0.00**	**0.00**
Resultado por Posición Monetaria	**0.00**	**0.00**
Resultado por Posición Monetaria	0.00	0.00
Resultado por Tenencia de Activos no Monetarios	**0.00**	**0.00**
Resultado por Tenencia de Activos No Monetarios	0.00	0.00
Total Hacienda Pública/Patrimonio	**313,152,838.90**	**286,450,339.05**
Total del Pasivo y Hacienda Pública/Patrimonio	**334,920,224.99**	**308,497,326.77**

Arq. María del Rosario Bonifaz Alfonzo
SECRETARIA

Lic. Katy Leyvi Hernández Díaz
Jefa de la Unidad de Apoyo Administrativo

"Bajo protesta de decir verdad declaramos que los Estados Financieros y sus notas, son razonablemente correctos y son responsabilidad del emisor".

GOBIERNO CONSTITUCIONAL DEL ESTADO DE CHIAPAS

SECRETARÍA DE MEDIO AMBIENTE E HISTORIA NATURAL

SISTEMA CONTABLE 2023

ESTADO DE ACTIVIDADES

DEL 1o. DE ENERO AL 30 DE JUNIO DE 2023

(Cifras en Pesos)

Fecha: 01/08/2023

Concepto	2023	2022
INGRESOS Y OTROS BENEFICIOS		
Ingresos de la Gestión	**0.00**	**0.00**
Impuestos	0.00	0.00
Cuotas y Aportaciones de Seguridad Social	0.00	0.00
Contribuciones de Mejoras	0.00	0.00
Derechos	0.00	0.00
Productos	0.00	0.00
Aprovechamientos	0.00	0.00
Ingresos por Venta de Bienes y Prestación de Servicios	0.00	0.00
Participaciones, Aportaciones, Convenios, Incentivos Derivados de la Colaboración Fiscal, Fondos Distintos de Aportaciones, Transferencias, Asignaciones, Subsidios y Subvenciones, y Pensiones y Jubilaciones	**74,325,157.73**	**157,292,441.72**
Participaciones, Aportaciones, Convenios, Incentivos Derivados de la Colaboración Fiscal y Fondos Distintos de Aportaciones	0.00	0.00
Transferencias, Asignaciones, Subsidios y Subvenciones, y Pensiones y Jubilaciones	74,325,157.73	157,292,441.72
Otros Ingresos y Beneficios	**12.72**	**4.34**
Ingresos Financieros	0.00	0.00
Incremento por Variación de Inventarios	0.00	0.00
Disminución del Exceso de Estimaciones por Pérdida o Deterioro u Obsolescencia	0.00	0.00
Disminución del Exceso de Provisiones	0.00	0.00
Otros Ingresos y Beneficios Varios	12.72	4.34
Total de Ingresos y Otros Beneficios	**74,325,170.45**	**157,292,446.06**
GASTOS Y OTRAS PÉRDIDAS		
Gastos de Funcionamiento	**47,087,091.83**	**109,584,311.45**
Servicios Personales	38,319,410.27	91,004,573.93
Materiales y Suministros	3,773,392.78	7,513,813.14
Servicios Generales	4,994,288.78	11,065,924.38
Transferencias, Asignaciones, Subsidios y Otras Ayudas	**139,639.48**	**4,039,799.43**
Transferencias Internas y Asignaciones al Sector Público	0.00	0.00
Trasferencias al Resto del Sector Público	0.00	0.00
Subsidios y Subvenciones	139,639.48	4,039,799.43
Ayudas Sociales	0.00	0.00
Pensiones y Jubilaciones	0.00	0.00
Transferencias a Fideicomisos, Mandatos y Contratos Análogos	0.00	0.00
Transferencias a la Seguridad Social	0.00	0.00
Donativos	0.00	0.00
Transferencias al Exterior	0.00	0.00
Participaciones y Aportaciones	**0.00**	**0.00**
Participaciones	0.00	0.00
Aportaciones	0.00	0.00
Convenios	0.00	0.00
Intereses, Comisiones y Otros Gastos de la Deuda Pública	**0.00**	**0.00**
Intereses de la Deuda Pública	0.00	0.00
Comisiones de la Deuda Pública	0.00	0.00
Gastos de la Deuda Pública	0.00	0.00
Costo por Coberturas	0.00	0.00
Apoyos Financieros	0.00	0.00
Otros Gastos y Pérdidas Extraordinarias	**53,745.00**	**1,571,599.93**
Estimaciones, Depreciaciones, Deterioros, Obsolescencia y Amortizaciones	53,745.00	1,556,634.62
Provisiones	0.00	0.00
Disminución de Inventarios	0.00	0.00
Otros Gastos	0.00	14,965.31
Inversión Pública	**0.00**	**0.00**
Inversión Pública no Capitalizable	0.00	0.00
Total de Gastos y Otras Pérdidas	**47,280,476.31**	**115,195,710.81**
Resultados del Ejercicio (Ahorro/Desahorro)	**27,044,694.14**	**42,096,735.25**

Arq. María del Rosario Bonifáz Alfonzo
SECRETARIA

Lic. Katy Leyvi Hernández Díaz
Jefa de la Unidad de Apoyo Administrativo

"Bajo protesta de decir verdad declaramos que los Estados Financieros y sus notas, son razonablemente correctos y son responsabilidad del emisor".

GOBIERNO CONSTITUCIONAL DEL ESTADO DE CHIAPAS

SECRETARÍA DE MEDIO AMBIENTE E HISTORIA NATURAL

SISTEMA CONTABLE 2023
ESTADO DE VARIACIÓN EN LA HACIENDA PÚBLICA
DEL 01 DE ENERO AL 30 DE JUNIO DE 2023

(Cifras en Pesos)

Fecha: 01/08/2023

Concepto	Hacienda Pública / Patrimonio Contribuido	Hacienda Pública / Patrimonio Generado de Ejercicios Anteriores	Hacienda Pública / Patrimonio Generado del Ejercicio	Exceso o Insuficiencia en la Actualización de la Hacienda Pública/Patrimonio	Total
Hacienda Pública / Patrimonio Contribuido Neto de 2022	107,000.00				107,000.00
Aportaciones	0.00				0.00
Donaciones de Capital	107,000.00				107,000.00
Actualización de la Hacienda Pública/Patrimonio	0.00				0.00
Hacienda Pública / Patrimonio Generado Neto de 2022		244,246,603.80	42,096,735.25		286,343,339.05
Resultados del Ejercicio (Ahorro/Desahorro)			42,096,735.25		42,096,735.25
Resultado de Ejercicios Anteriores		244,246,603.80			244,246,603.80
Revalúos		0.00			0.00
Reservas		0.00			0.00
Rectificaciones de Resultados de Ejercicios Anteriores		0.00			0.00
Exceso o Insuficiencia en la Actualización de la Hacienda Pública / Patrimonio Neto de 2022				0.00	0.00
Resultado por Posición Monetaria				0.00	0.00
Resultado por Tenencia de Activos no Monetarios				0.00	0.00
Hacienda Pública / Patrimonio Neto Final de 2022	107,000.00	244,246,603.80	42,096,735.25	0.00	286,450,339.05
Cambios en la Hacienda Pública /Patrimonio Contribuido Neto de 2023	0.00				0.00
Aportaciones	0.00				0.00
Donaciones de Capital	0.00				0.00
Actualización de la Hacienda Pública/Patrimonio	0.00				0.00
Variaciones de la Hacienda Pública / Patrimonio Generado Neto de 2023		41,754,540.96	(15,052,041.11)		26,702,499.85
Resultados del Ejercicio (Ahorro/Desahorro)			27,044,694.14		27,044,694.14
Resultados de Ejercicios Anteriores		41,754,540.96	(42,096,735.25)		(342,194.29)
Revalúos			0.00		0.00
Reservas			0.00		0.00
Rectificaciones de Resultados de Ejercicios Anteriores			0.00		0.00
Cambios en el Exceso o Insuficiencia en la Actualización de la Hacienda Pública / Patrimonio Neto de 2023				0.00	0.00
Resultado por Posición Monetaria				0.00	0.00
Resultado por Tenencia de Activos no Monetarios				0.00	0.00
Hacienda Pública / Patrimonio Neto Final de 2023	107,000.00	286,001,144.76	27,044,694.14	0.00	313,152,838.90

Arq. María del Rosario Bonifáz Alfonzo
SECRETARIA

Lic. Katy Leyvi Hernández Díaz
Jefa de la Unidad de Apoyo Administrativo

"Bajo protesta de decir verdad declaramos que los Estados Financieros y sus notas, son razonablemente correctos y son responsabilidad del emisor".

GOBIERNO CONSTITUCIONAL DEL ESTADO DE CHIAPAS
SECRETARÍA DE MEDIO AMBIENTE E HISTORIA NATURAL

SISTEMA CONTABLE 2023
ESTADO DE CAMBIOS EN LA SITUACIÓN FINANCIERA
DEL 1o. DE ENERO AL 30 DE JUNIO DE 2023
(Cifras en Pesos)

Fecha: 01/08/2023

Concepto	Origen	Aplicación
ACTIVO	**53,745.00**	**26,476,643.22**
Activo Circulante	**0.00**	**295,846.32**
Efectivo y Equivalentes	0.00	291,207.67
Derechos a Recibir Efectivo o Equivalentes	0.00	4,638.65
Derechos a Recibir Bienes o Servicios	0.00	0.00
Inventarios	0.00	0.00
Almacenes	0.00	0.00
Estimación por Pérdida o Deterioro de Activos Circulantes	0.00	0.00
Otros Activos Circulantes	0.00	0.00
Activo No Circulante	**53,745.00**	**26,180,796.90**
Inversiones Financieras a Largo Plazo	0.00	25,111,926.97
Derechos a Recibir Efectivo o Equivalentes a Largo Plazo	0.00	0.00
Bienes Inmuebles, Infraestructura y Construcciones en Proceso	0.00	0.00
Bienes Muebles	53,745.00	0.00
Activos Intangibles	0.00	0.00
Depreciación, Deterioro y Amortización Acumulada de Bienes	0.00	0.00
Activos Diferidos	0.00	1,068,869.93
Estimación por Pérdida o Deterioro de Activos no Circulantes	0.00	0.00
Otros Activos no Circulantes	0.00	0.00
PASIVO	**0.00**	**279,601.63**
Pasivo Circulante	**0.00**	**278,281.65**
Cuentas por Pagar a Corto Plazo	0.00	278,281.65
Documentos por Pagar a Corto Plazo	0.00	0.00
Porción a Corto Plazo de la Deuda Pública a Largo Plazo	0.00	0.00
Títulos y Valores a Corto Plazo	0.00	0.00
Pasivos Diferidos a Corto Plazo	0.00	0.00
Fondos y Bienes de Terceros en Garantía y/o Administración a Corto Plazo	0.00	0.00
Provisiones a Corto Plazo	0.00	0.00
Otros Pasivos a Corto Plazo	0.00	0.00
Pasivo No Circulante	**0.00**	**1,319.98**
Cuentas a Pagar a Largo Plazo	0.00	0.00
Documentos por Pagar a Largo Plazo	0.00	0.00
Deuda Pública a Largo Plazo	0.00	0.00
Pasivos Diferidos a Largo Plazo	0.00	1,319.98
Fondos y Bienes de Terceros en Garantía y/o Administración a Largo Plazo	0.00	0.00
Provisiones a Largo Plazo	0.00	0.00
HACIENDA PÚBLICA/PATRIMONIO	**41,754,540.96**	**15,052,041.11**
Hacienda Pública/Patrimonio Contribuido	**0.00**	**0.00**
Aportaciones	0.00	0.00
Donaciones de Capital	0.00	0.00
Actualización de la Hacienda Pública/Patrimonio	0.00	0.00
Hacienda Pública/Patrimonio Generado	**41,754,540.96**	**15,052,041.11**
Resultados del Ejercicio (Ahorro/Desahorro)	0.00	15,052,041.11
Resultados de Ejercicios Anteriores	41,754,540.96	0.00
Revalúos	0.00	0.00
Reservas	0.00	0.00
Rectificaciones de Resultados de Ejercicios Anteriores	0.00	0.00
Exceso o Insuficiencia en la Actualización de la Hacienda Pública/Patrimonio	**0.00**	**0.00**
Resultado por Posición Monetaria	0.00	0.00
Resultado por Tenencia de Activos no Monetarios	0.00	0.00

Arq. María del Rosario Bonifáz Alfonzo
SECRETARIA

Lic. Katy Leyvi Hernández Díaz
Jefa de la Unidad de Apoyo Administrativo

"Bajo protesta de decir verdad declaramos que los Estados Financieros y sus notas, son razonablemente correctos y son responsabilidad del emisor".

GOBIERNO CONSTITUCIONAL DEL ESTADO DE CHIAPAS
SECRETARÍA DE MEDIO AMBIENTE E HISTORIA NATURAL

SISTEMA CONTABLE 2023
ESTADO DE FLUJOS DE EFECTIVO
DEL 01 DE ENERO AL 30 DE JUNIO DE 2023
(Cifras en Pesos)

Fecha: 01/08/2023

Concepto	2023	2022
Flujos de Efectivo de las Actividades de Operación		
Origen	**74,325,170.45**	**157,292,446.06**
Impuestos	0.00	0.00
Cuotas y Aportaciones de Seguridad Social	0.00	0.00
Contribuciones de Mejoras	0.00	0.00
Derechos	0.00	0.00
Productos	0.00	0.00
Aprovechamientos	0.00	0.00
Ingresos por Venta de Bienes y Prestación de Servicios	0.00	0.00
Participaciones, Aportaciones, Convenios, Incentivos Derivados de la Colaboración Fiscal y Fondos Distintos de Aportaciones	0.00	0.00
Transferencias, Asignaciones, Subsidios y Subvenciones, y Pensiones y Jubilaciones	0.00	0.00
Otros Orígenes de Operación	74,325,170.45	157,292,446.06
Aplicación	**47,280,476.31**	**115,195,710.81**
Servicios Personales	38,319,410.27	91,004,573.93
Materiales y Suministros	3,773,392.78	7,513,813.14
Servicios Generales	4,994,288.78	11,065,924.38
Transferencias Internas y Asignaciones al Sector Público	0.00	0.00
Trasferencias al Resto del Sector Público	0.00	0.00
Subsidios y Subvenciones	139,639.48	4,039,799.43
Ayudas Sociales	0.00	0.00
Pensiones y Jubilaciones	0.00	0.00
Transferencias a Fideicomisos, Mandatos y Contratos Análogos	0.00	0.00
Transferencias a la Seguridad Social	0.00	0.00
Donativos	0.00	0.00
Transferencias al Exterior	0.00	0.00
Participaciones	0.00	0.00
Aportaciones	0.00	0.00
Convenios	0.00	0.00
Otras Aplicaciones de Operación	53,745.00	1,571,599.93
Flujos Netos de Efectivo de las Actividades de Operación	**27,044,694.14**	**42,096,735.25**
Flujos de Efectivo de las Actividades de Inversión		
Origen	**41,811,085.96**	**187,090,720.06**
Bienes Inmuebles, Infraestructura y Construcciones en Proceso	0.00	20,996,459.79
Bienes Muebles	53,745.00	166,024,864.89
Otros Orígenes de Inversión	41,757,340.96	69,395.38
Aplicación	**68,284,970.80**	**224,490,345.56**
Bienes Inmuebles, Infraestructura y Construcciones en Proceso	0.00	0.00
Bienes Muebles	0.00	1,441,805.04
Otras Aplicaciones de Inversión	68,284,970.80	223,048,540.52
Flujos Netos de Efectivo de las Actividades de Inversión	**(26,473,884.84)**	**(37,399,625.50)**
Flujos de Efectivo de las Actividades de Financiamiento		
Origen	**488,728.27**	**12,330.74**
Endeudamiento Neto	0.00	0.00
Interno	0.00	0.00
Externo	0.00	0.00
Otros Orígenes de Financiamiento	488,728.27	12,330.74
Aplicación	**768,329.90**	**315,985.86**
Servicios de la Deuda	0.00	0.00
Interno	0.00	0.00
Externo	0.00	0.00
Otras Aplicaciones de Financiamiento	768,329.90	315,985.86
Flujos Netos de Efectivo por Actividades de Financiamiento	**(279,601.63)**	**(303,655.12)**
Incremento/Disminución Neta en el Efectivo y Equivalentes al Efectivo	**291,207.67**	**4,393,454.63**
Efectivo y Equivalentes al Efectivo al Inicio del Ejercicio	6,599,142.40	2,205,687.77
Efectivo y Equivalentes al Efectivo al Final del Ejercicio	6,890,350.07	6,599,142.40

Arq. María del Rosario Bonifáz Alfonzo
SECRETARIA

Lic. Katy Leyvi Hernández Díaz
Jefa de la Unidad de Apoyo Administrativo

"Bajo protesta de decir verdad declaramos que los Estados Financieros y sus notas, son razonablemente correctos y son responsabilidad del emisor".

GOBIERNO CONSTITUCIONAL DEL ESTADO DE CHIAPAS

SECRETARÍA DE MEDIO AMBIENTE E HISTORIA NATURAL

SISTEMA CONTABLE 2023
ESTADO ANALITICO DEL ACTIVO
DEL 01 DE ENERO AL 30 DE JUNIO DEL 2023

(Cifras en Pesos)

Fecha: 01/08/2023

Concepto	Saldo Inicial	Cargos del Periodo	Abonos del Periodo	Saldo Final	Variación del Periodo
ACTIVO	**308,497,326.77**	**200,862,296.04**	**174,439,397.82**	**334,920,224.99**	**26,422,898.22**
ACTIVO CIRCULANTE	**6,601,942.40**	**81,233,498.20**	**80,937,651.88**	**6,897,788.72**	**295,846.32**
Efectivo y Equivalentes	6,599,142.40	79,911,989.26	79,620,781.59	6,890,350.07	291,207.67
Derechos a Recibir Efectivo o Equivalentes	2,800.00	1,321,508.94	1,316,870.29	7,438.65	4,638.65
Derechos a Recibir Bienes o Servicios	0.00	0.00	0.00	0.00	0.00
Inventarios	0.00	0.00	0.00	0.00	0.00
Almacenes	0.00	0.00	0.00	0.00	0.00
Estimación por Pérdida o Deterioro de Activos Circulantes	0.00	0.00	0.00	0.00	0.00
Otros Activos Circulantes	0.00	0.00	0.00	0.00	0.00
ACTIVO NO CIRCULANTE	**301,895,384.37**	**119,628,797.84**	**93,501,745.94**	**328,022,436.27**	**26,127,051.90**
Inversiones Financieras a Largo Plazo	63,471,177.00	117,568,789.91	92,456,862.94	88,583,103.97	25,111,926.97
Derechos a Recibir Efectivo o Equivalentes a Largo Plazo	11,865,921.68	0.00	0.00	11,865,921.68	0.00
Bienes Inmuebles, Infraestructura y Construcciones en Proceso	160,934,838.80	0.00	0.00	160,934,838.80	0.00
Bienes Muebles	49,164,220.86	322,699.52	376,444.52	49,110,475.86	(53,745.00)
Activos Intangibles	206,761.93	0.00	0.00	206,761.93	0.00
Depreciación, Deterioro y Amortización Acumulada de Bienes	(439,123.22)	0.00	0.00	(439,123.22)	0.00
Activos Diferidos	16,691,587.32	1,414,608.91	345,738.98	17,760,457.25	1,068,869.93
Estimación por Pérdida o Deterioro de Activos no Circulantes	0.00	0.00	0.00	0.00	0.00
Otros Activos no Circulantes	0.00	322,699.50	322,699.50	0.00	0.00

Arq. María del Rosario Bonifáz Alfonzo
SECRETARIA

Lic. Katy Leyvi Hernández Díaz
Jefa de la Unidad de Apoyo Administrativo

"Bajo protesta de decir verdad declaramos que los Estados Financieros y sus notas, son razonablemente correctos y son responsabilidad del emisor".

GOBIERNO CONSTITUCIONAL DEL ESTADO DE CHIAPAS

SECRETARÍA DE MEDIO AMBIENTE E HISTORIA NATURAL
SISTEMA CONTABLE 2023
ESTADO ANALÍTICO DE LA DEUDA Y OTROS PASIVOS
DEL 1o. DE ENERO AL 30 DE JUNIO DE 2023
(Cifras en Pesos)

Fecha: 01/08/2023

DENONIMACIÓN DE LAS DEUDAS	MONEDA DE CONTRATACIÓN	INSTITUCIÓN O PAIS ACREEDOR	SALDO INICIAL DEL PERÍODO	SALDO FINAL DEL PERÍODO
DEUDA PÚBLICA				
Corto Plazo				
Deuda Interna			**0.00**	**0.00**
Instituciones de Crédito			0.00	0.00
BBVA MEXICO, S.A.	Moneda Nacional	México	0.00	0.00
BANOBRAS, S.N.C.	Moneda Nacional	México	0.00	0.00
BANORTE, S.A.	Moneda Nacional	México	0.00	0.00
INTERACCIONES, S.A.	Moneda Nacional	México	0.00	0.00
SANTANDER, S.A.	Moneda Nacional	México	0.00	0.00
SCOTIABANK INVERLAT, S.A.	Moneda Nacional	México	0.00	0.00
Títulos y Valores	Moneda Nacional	México	0.00	0.00
Arrendamientos Financieros	Moneda Nacional	México	0.00	0.00
Deuda Externa			**0.00**	**0.00**
Organismos Financieros Internacionales			0.00	0.00
Deuda Bilateral			0.00	0.00
Titulos y Valores			0.00	0.00
Arrendamientos Financieros			0.00	0.00
Subtotal de Deuda Pública a Corto Plazo			**0.00**	**0.00**
Largo Plazo				
Deuda Interna			**0.00**	**0.00**
Instituciones de Crédito			0.00	0.00
BBVA MEXICO, S.A.	Moneda Nacional	México	0.00	0.00
BANOBRAS, S.N.C.	Moneda Nacional	México	0.00	0.00
BANORTE, S.A.	Moneda Nacional	México	0.00	0.00
SANTANDER, S.A.	Moneda Nacional	México	0.00	0.00
Títulos y Valores	Moneda Nacional	México	0.00	0.00
Arrendamientos Financieros	Moneda Nacional	México	0.00	0.00
Deuda Externa			**0.00**	**0.00**
Organismos Financieros Internacionales			0.00	0.00
Deuda Bilateral			0.00	0.00
Titulos y Valores			0.00	0.00
Arrendamientos Financieros			0.00	0.00
Subtotal de Deuda Pública a Largo Plazo			**0.00**	**0.00**
Total de Otros Pasivos	Moneda Nacional	México	**22,046,987.72**	**21,767,386.09**
Total de Deuda Pública y Otros Pasivos			**22,046,987.72**	**21,767,386.09**

Arq. María del Rosario Bonifáz Alfonzo
SECRETARIA

Lic. Katy Leyvi Hernández Díaz
Jefa de la Unidad de Apoyo Administrativo

"Bajo protesta de decir verdad declaramos que los Estados Financieros y sus notas, son razonablemente correctos y son responsabilidad del emisor".

GOBIERNO CONSTITUCIONAL DEL ESTADO DE CHIAPAS

SECRETARÍA DE MEDIO AMBIENTE E HISTORIA NATURAL

SISTEMA CONTABLE 2023

INFORME SOBRE PASIVOS CONTINGENTES

DEL 1o. DE ENERO AL 30 DE JUNIO DE 2023

Fecha: 01/08/2023

De conformidad a las Principales Reglas de Registro y Valoración del Patrimonio (Elementos Generales), emitidas por el Consejo Nacional de Armonización Contable, publicadas en el capítulo reformado en el Diario Oficial de la Federación el 06 de octubre del 2014, y última reforma del 23 de diciembre de 2020, los Pasivos Contingentes consideran:

a) Una obligación posible, surgida a raíz de sucesos pasados, cuya existencia ha de ser confirmada sólo por la ocurrencia, o en su caso, por la no ocurrencia, de uno o más eventos inciertos en el futuro, que no están enteramente bajo el control del organismo público.

b) Una obligación presente, surgida a raíz de sucesos pasados, que no se ha reconocido contablemente porque: no es probable que la entidad tenga que satisfacerla, desprendiéndose de recursos que incorporen beneficios económicos; o bien el importe de la obligación no pueda ser medido con la suficiente fiabilidad.

Al respecto, se informa que éste Organismo Público a esta fecha **NO cuenta con Pasivos Contingentes** significativos pendientes de pago, ya que estos se reconocen y se liquidan en el transcurso del ejercicio, en la vigencia del presupuesto.

Arq. María del Rosario Bonifáz Alfonzo
SECRETARIA

Lic. Katy Leyvi Hernández Díaz
Jefa de la Unidad de Apoyo Administrativo

NOTAS A LOS ESTADOS FINANCIEROS

Introducción

Atendiendo a lo establecido por el artículo 17 de la Ley General de Contabilidad Gubernamental, cada ente público es responsable de su contabilidad, de la operación del sistema y en consecuencia de la información que proporciona para la integración de la Cuenta Pública.

De conformidad al artículo 46, fracción I, inciso g), 47, 48 y 49 de la Ley General de Contabilidad Gubernamental, así como, a la normatividad emitida por el Consejo Nacional de Armonización Contable, a continuación, se presentan las notas a los estados financieros de Secretaría de Medio Ambiente e Historia Natural, correspondiente al 30 de junio de 2023, con los siguientes apartados:

- Notas de Gestión Administrativa,
- Notas de Desglose, y
- Notas de Memoria (Cuentas de Orden).

NOTAS DE GESTIÓN ADMINISTRATIVA

1.- Autorización e Historia

a) Fecha de Creación del Ente Público

La Secretaría de Medio Ambiente e Historia Natural, tiene sus inicios el 6 de febrero del año 2008, cuando mediante Decreto No. 139 se crea a la Secretaría de Medio Ambiente, Desarrollo Urbano y Vivienda, como dependencia del Poder Ejecutivo, adscrita a la Administración Pública Centralizada, dando pauta a la desincorporación de la materia "Ecología", atribución que hasta ese momento correspondía al Instituto de Historia Natural y Ecología, y lo referente a Desarrollo urbano y Vivienda.

Que correspondía a la Secretaria de Infraestructura y Vivienda cuyos proyectos y programas fueron absorbidos por la entonces SEMADUVI; la cual ha sufrido constantes cambios y evolución, que le han permitido atender en diferentes niveles, la problemática ambiental y social de la población.
En el periodo de 1970-1977, se constituye el Departamento de Prensa del Gobierno del Estado; que posteriormente, en el periodo de 1977-1983, quedó integrado dentro de la Dirección de Información y Relaciones Públicas.

Desde llevar a cabo labores propias de investigación y conocimiento de la diversidad biológica del estado, hasta mejorar la calidad de vida de los ciudadanos, procurando una sana evolución y crecimiento ordenado. Con la modificación de la Ley Orgánica del Estado, de fecha 7 de agosto del 2008, la denominación de la dependencia cambió a Secretaría de Medio Ambiente y Vivienda, la cual a su vez, el 30 de diciembre de 2009, fue modificada conforme a la Ley Orgánica de la Administración Pública del Estado, dando la pauta a la extinción del Instituto de Historia Natural, y a la creación de la Secretaría de Medio Ambiente e Historia Natural, posteriormente el 15 de junio de 2010, se modifica de nueva cuenta la Ley Orgánica de la Administración Pública, dando paso a la creación de la Secretaría de Medio Ambiente, Vivienda e Historia Natural, modificándose con ello sus atribuciones, y revitalizando su administración, siendo ahora la responsable de proponer y ejecutar las políticas en materia de medio ambiente, vivienda, ordenamiento ecológico y territorial, así como del cuidado y divulgación de su historia natural y del establecimiento de la normatividad regulatoria que a dichas materias corresponda.

Considerando que las políticas públicas están dirigidas a satisfacer los requerimientos sociales y mejorar la calidad de vida de los ciudadanos, para obtener los servicios básicos que la población necesite y conseguir los medios que permitan elevar la calidad de vida, mediante decreto No. 150 publicado en el Periódico Oficial del Estado de fecha 30 de Marzo de 2011, las atribuciones relativas a vivienda que correspondían a la SEMAVIHN se trasfieren a la Promotora de Vivienda Chiapas, por ende, la denominación de la Secretaría se modifica para quedar como Secretaría de Medio Ambiente e Historia Natural.

Durante el ejercicio fiscal 2014 y en cumplimiento al Decreto número 405, publicado en el Periódico Oficial número 078-4a Sección, de fecha martes treinta y uno de Diciembre de dos mil trece, se transfirieron a esta Secretaria los recursos humanos, materiales y financieros de la Subsecretaría de Desarrollo Forestal.

La Secretaría del Medio Ambiente e Historia Natural se fortalece con la incorporación de las atribuciones del Instituto de Desarrollo de Energías del Estado de Chiapas, el cual se extingue para ser parte de una de las áreas operativas, en cumplimiento al Periódico Oficial No. 414 de fecha 08 de diciembre de 2018.

b) Principales Cambios en su Estructura

El reglamento interior de la Secretaría de Medio Ambiente e Historia Natural; el cual muestra la estructura organizacional y las competencias de cada una de sus áreas administrativas fue publicado en el Periódico Oficial número 61, Tomo III, de fecha 09 de octubre de 2013, publicación número 270-A-2013, el cual abrogo, al reglamento interior de la Secretaria de Medio Ambiente y Vivienda, publicado en el Periódico Oficial número 182, Tomo III, de fecha 19 de agosto de 2009, publicación número 1259-A-2009, el cual abrogo al reglamento interior de la Secretaria de Medio Ambiente e Historia Natural, publicado en el Periódico Oficial número 232, Tomo III, de fecha 06 de julio de 2022, publicación número 2977-A-2022.

.

2.- Panorama Económico y Financiero

La situación económica y financiera de la **Secretaria de Medio Ambiente e Historia Natural** fue aceptable durante el ejercicio; debido a que fueron tomados en cuenta todos los lineamientos y normas emitidos por el Consejo Nacional de Armonización Contable (CONAC), y los recursos ministrados por la Secretaría de Hacienda fueron presupuestados y erogados de manera adecuada tanto presupuestal, contable y financiera.

3.- Organización y Objeto Social

a) Objeto Social

Conforme a lo establecido en la Constitución Política del Estado de Chiapas, la Ley Orgánica de la Administración Pública del Estado de Chiapas y al Código de la Hacienda Pública para el Estado de Chiapas, se le otorgo a la **Secretaría de Medio Ambiente e Historia Natural** aplicar la normatividad en materia de medio ambiente, ordenamiento ecológico territorial de flora y fauna en el Estado, Coordinando acciones y mecanismos con Dependencias y Entidades de los tres órdenes de Gobierno, con la finalidad de mejorar la calidad de vida de los chiapanecos y evitar el deterioro de los recursos naturales y medio ambiente, la mitigación de emisiones de gases de efecto invernadero, y la adaptación a los efectos del cambio climático, promoviendo además, la conservación, restauración y propagación de la flora y fauna silvestre o acuática de la Entidad.

b) Principal Actividad

- Fomentar la protección, restauración y conservación de los ecosistemas, recursos naturales, bienes y servicios ambientales de la Entidad, en coordinación con las instancias competentes y en los asuntos no reservados a la Federación, con el fin de propiciar su aprovechamiento y desarrollo sustentable.

- Fomentar la protección, restauración y conservación de los ecosistemas, recursos naturales, bienes y servicios ambientales de la Entidad, en coordinación con las instancias competentes y en los asuntos no reservados a la Federación, con el fin de propiciar su aprovechamiento y desarrollo sustentable.

- Promover la creación, y en su caso administrar u operar, parques, reservas, corredores biológicos y áreas naturales que aseguren la permanencia de las regiones prioritarias para la conservación de la flora y fauna, así como la producción de bienes y servicios ambientales en beneficio de la sociedad.

- Programar y coordinarse con las instancias federales, estatales y municipales, en la realización de acciones orientadas a prevenir, restaurar el daño y evitar la destrucción de los recursos naturales y el medio ambiente del Estado, así como coadyuvar con éstas en la vigilancia y cumplimiento de las leyes sobre la materia

- Realizar los actos jurídicos relacionados con la protección al medio ambiente, representando al Estado ante las instancias competentes, para denunciar los hechos sancionados como delitos a nivel estatal, así como ejercer las acciones necesarias ante las autoridades administrativas y judiciales, para lograr una eficaz impartición de justicia ambiental en el ámbito local, además de ejercer los actos de autoridad en materia de inspección y vigilancia en recursos naturales y medio ambiente en la Entidad.

- Evaluar y dictaminar las manifestaciones de impacto ambiental, de competencia estatal y de los proyectos de desarrollo que presente al sector público, social y privado, además de resolver sobre los estudios de riesgo ambiental no reservados a la federación y a los programas para la prevención de accidentes con incidencia ecológica o que afecten al medio ambiente.

- Establecer, medidas pertinentes para la regulación del manejo y disposición final de las descargas de aguas residuales, residuos sólidos urbanos y de manejo especial, así como de emisiones atmosféricas, emitiendo para estas últimas las licencias de funcionamiento correspondientes en el ámbito estatal y con relación a aquellas acciones no reservadas a la Federación.

- Participar en la elaboración de las declaraciones de usos, destino, reservas territoriales que se expidan en el Estado, con la finalidad de preservar las áreas verdes de los centros de población y establecer zonas de salvaguarda, en coordinación con los Municipios y de conformidad con las leyes de la materia y vigilar su cumplimiento.

- Llevar a cabo con la participación de las comunidades de la Entidad, programas para la protección, conservación, mejoramiento y rehabilitación del patrimonio histórico de los pueblos del Estado de Chiapas, a efecto de fortalecer la identidad e imagen de los mismos.

- Promover la participación de los sectores social y privado, en la formulación, ejecución, evaluación, actualización, modificación y vigilancia de los programas relativos a vivienda, ordenamiento ecológico y territorial, y medio ambiente.

c) Ejercicio Fiscal

Ejercicio 2023

d) Régimen Jurídico

La **Secretaria de Medio Ambiente e Historia Natural;** está registrada ante el Servicio de Administración Tributaria como persona moral con fines no lucrativos, cuya actividad económica es la administración pública estatal en general, y sus obligaciones son las siguientes:

- Presentar la declaración y pago provisional mensual de retenciones de Impuesto Sobre la Renta (ISR), y por sueldos y salarios (ISSS).
- Presentar la declaración anual donde se informe sobre las retenciones de los trabajadores que recibieron sueldos y salarios, y trabajadores asimilados a salarios.
- Presentar declaración informativa anual de subsidio al empleo.
- Presentar declaración informativa mensual de proveedores por tasas de IVA y de IEPS.

e) Consideraciones Fiscales del Ente

La **Secretaria de Medio Ambiente e Historia Natural,** se ubica dentro de las personas morales a que se refiere el artículo 95 y 102 de la LISR, pero tiene otras obligaciones como:

- Aportaciones patronales al INFONAVIT
- Aportaciones patronales al IMSS
- 2 % del Impuesto Sobre Nóminas
- 10 % del ISR por Arrendamientos de Inmuebles
- 2 % Impuesto Sobre Nóminas a prestadores de servicios
- 6% Adicional para el Desarrollo Económico y Social en la Entidad.

f) Estructura Organizacional Básica

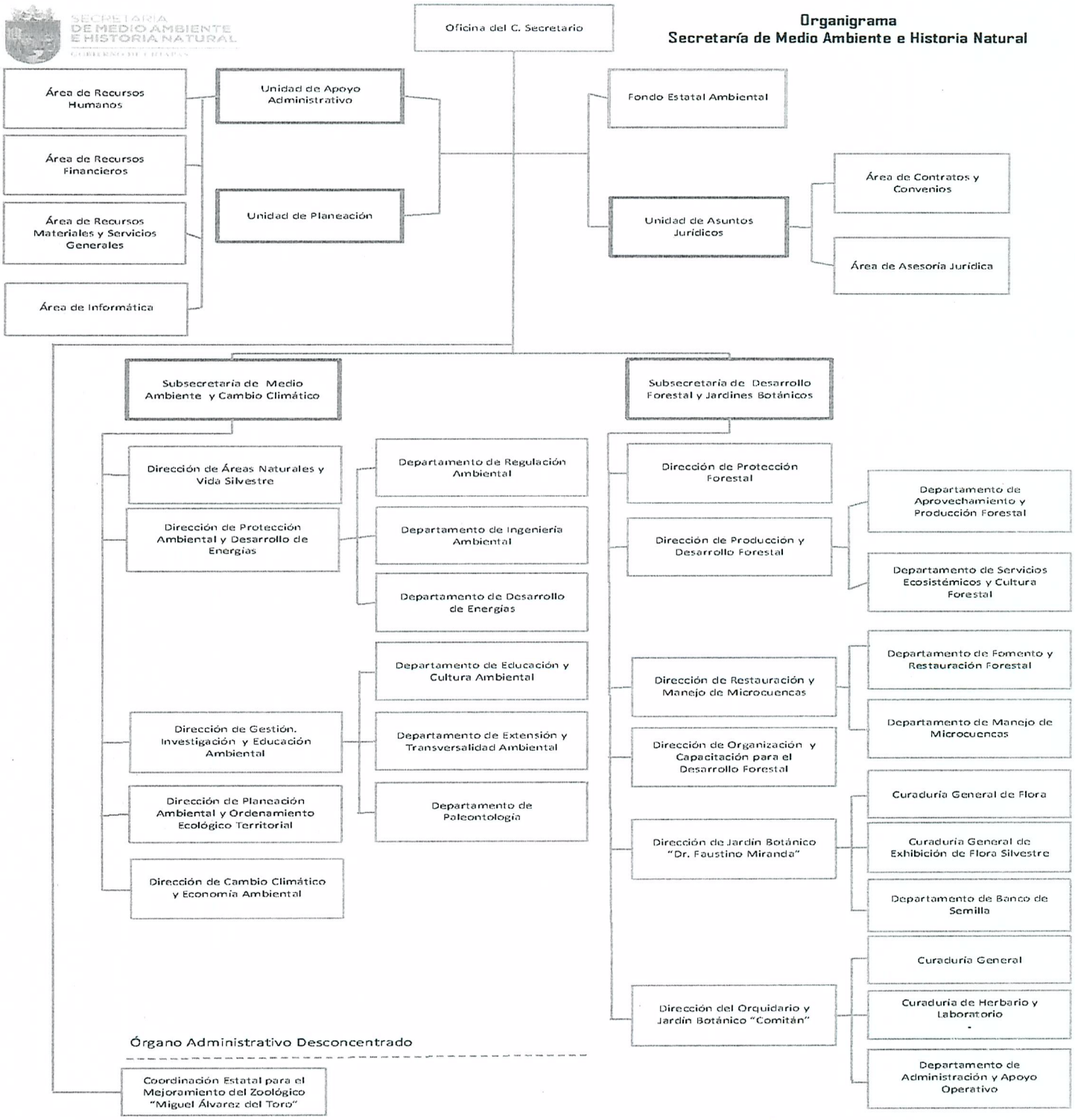

g) Fideicomisos de los cuales es Fideicomitente o Fideicomisario, y Contratos Análogos, incluyendo Mandatos de los cuales es parte

La **Secretaría de Medio Ambiente e Historia Natural**, en su estructura orgánica tiene como órganos desconcentrados al Fideicomiso:

- Fondo Ambiental del Estado de Chiapas

4.- Bases de Preparación de los Estados Financieros

Para llevar a cabo la preparación de los Estados Financieros del presente ejercicio se consideró lo siguiente:

a) Si se ha observado la normatividad emitida por el CONAC y las disposiciones legales aplicables.

Se ha observado las disposiciones legales de la Normatividad emitida por el CONAC y la Ley General de Contabilidad Gubernamental (LGCG), siendo congruente con la armonización contable en la emisión de los estados financieros.

b) La normatividad aplicada para el reconocimiento, valuación y revelación de los diferentes rubros de la información financiera, así como las bases de medición utilizadas para la elaboración de los estados financieros; por ejemplo: costo histórico, valor de realización, valor razonable, valor de recuperación o cualquier otro método empleado y los criterios de aplicación de los mismos.

Todas las cuentas que afectan económicamente a la **Secretaria de Medio Ambiente e Historia Natural**, están cuantificados en términos monetarios y se registran al costo histórico. El costo histórico de las operaciones corresponde al monto erogado para su adquisición conforme a la documentación contable original justificativa y comprobatoria.

c) Postulados Básicos de Contabilidad Gubernamental (PBCG).

Las bases de preparación de los estados financieros de la **Secretaria de Medio Ambiente e Historia Natural**, aplican los postulados básicos siguientes:

1.- Sustancia Económica
2.- Entes Públicos
3.- Existencia Permanente
4.- Revelación Suficiente
5.- Importancia Relativa
6.- Registro e Integración Presupuestaria
7.- Consolidación de la Información Financiera
8.- Devengo Contable
9.- Valuación
10.- Dualidad Económica
11.- Consistencia

d) Normatividad supletoria. En caso de emplear varios grupos de normatividades (normatividades supletorias), deberá realizar la justificación razonable correspondiente, su alineación con los PBCG y a las características cualitativas asociadas descritas en el Marco Conceptual de Contabilidad Gubernamental (MCCG) y sus modificaciones

(No Aplica)

e) Para las Entidades que por primera vez estén implementando la base devengado de acuerdo a la Ley de Contabilidad; deberán revelar las nuevas políticas de reconocimiento, su plan de implementación, revelar los cambios en las políticas, la clasificación y medición de las mismas, así como su impacto en la información financiera, y presentar los últimos estados financieros con la normatividad anteriormente utilizada con las nuevas políticas para fines de comparación en la transición a la base de devengado.
(No Aplica)

5.- Políticas de Contabilidad Significativas

Durante el ejercicio fiscal 2023 y en cumplimiento a las disposiciones que establece la Ley General de Contabilidad Gubernamental, los Lineamientos del Consejo Nacional de Armonización Contable y la Normatividad Contable que regula la Secretaria de Hacienda del Estado. Este organismo llevó a cabo la armonización entre los registros contables y el Sistema de control dependencia (SISMOB) y la Suite Integral de Administración del Patrimonio del Estado (SIAPE).

6.- Posición en Moneda Extranjera y Protección por Riesgo Cambiario

(No Aplica)

7.- Reporte Analítico del Activo

En las reglas específicas del Registro y Valoración del Patrimonio emitidas por el Consejo Nacional de Armonización Contable, se definió como vida útil de un activo, al periodo durante el que se espera utilizar el activo, además, se menciona que se considerará que un activo tiene una vida útil indefinida cuando, sobre la base de un análisis de todos los factores relevantes, no exista un límite previsible al periodo a lo largo del cual se espera que el activo genere rendimientos económicos o potencial de servicio, o a la utilización en la producción de bienes y servicios públicos. Con base en estas reglas, los activos de **Secretaría de Medio Ambiente e Historia Natural**, sitúa la valoración de sus bienes tangibles e intangibles aplicando la depreciación y amortización, utilizando el procedimiento establecido por el Consejo Nacional de Armonización Contable (CONAC).

Las principales variaciones que presenta el activo del 1 de enero al 30 de junio de 2023, se integra de la siguiente manera:

a) La variación positiva por $ 291,207.67 del rubro de Efectivo y Equivalentes se debe principalmente por los recursos ministrados en fondos con afectación específica, los cuales son mayores en comparación al cierre del ejercicio 2022.
b) La variación positiva por $ 4,638.65 del rubro de Derechos a Recibir Efectivo o Equivalentes se debe a la regularización del saldo que se registró por concepto de deudores diversos.
c) La variación positiva por $ 25,111,926.97 del rubro de Inversiones Financieras a Largo Plazo se debe al depósito al Fideicomiso, Fondo Estatal Ambiental.
d) La variación negativa por $ 53,745.00 del rubro de Bienes Muebles se debe a la baja de bienes por pérdida u Obsolescencia.
e) La variación positiva por $1,068,869.93 del rubro de Activos Diferidos se debe al incremento de la regularización de servicios personales, servicios generales.

8.- Fideicomisos, Mandatos y Análogos

Los fideicomisos, mandatos y contratos análogos presentados en los estados financieros de **la Secretaría de Medio Ambiente e Historia Natural**, ascienden a un importe de $88,583,103.97 y se encuentran registrados en el activo no circulante, los cuales se muestran a continuación:

FIDEICOMISOS, MANDATOS Y ANÁLOGOS
(Cifras en Pesos)

CONCEPTO	SALDO AL 31 DE DICIEMBRE DE 2022	MOVIMIENTOS 2023		SALDO AL 30 DE JUNIO DE 2023
		AUMENTO	DISMINUCIÓN	
Fondo Estatal Ambiental para el Estado de Chiapas	$63,471,177.00	$117,568,789.91	$92,456,862.94	$88,583,103.97
SUMAS	**$63,471,177.00**	**$117,568,789.91**	**$92,456,862.94**	**$88,583,103.97**

9- Reporte de la Recaudación

(No Aplica)

10.- Información sobre la Deuda y el Reporte Analítico de la Deuda

(No Aplica)

11.- Calificaciones Otorgadas

(No Aplica)

12.- Proceso de Mejora

a) Principales Políticas de Control Interno

Manual de Procedimientos: Nos indica los procedimientos que debemos seguir de forma ordenada en el desarrollo de las actividades; evitando duplicidad de esfuerzos.

Ley General de Contabilidad Gubernamental (LGCG): Nos establece los criterios generales que rigen la contabilidad gubernamental y la emisión de información financiera, incluyendo la presupuestaria y programática en forma razonable y transparente.

Normatividad Contable: Tiene por objeto efectuar el registro contable de los recursos públicos y la preparación de informes financieros de forma armonizada, que dan transparencia para la interpretación, evaluación, fiscalización y entrega de informes; regulando las operaciones contables.

Normas Presupuestarias: Nos indica cómo se ejecuta el gasto público, administrándolo con eficiencia, eficacia, economía, transparencia y honradez, para rendir cuentas de los recursos públicos, así mismo contribuir a fortalecer la armonización presupuestaria y contable.

b) Medidas de Desempeño Financiero, Metas y Alcance

A través del proceso de armonización contable, se da un cambio transcendental para atender en tiempo y forma el nuevo esquema de la contabilidad gubernamental, logrando resultados en materia de información financiera, transparencia y rendición de cuentas, así como, mantener la liquidez y solvencia económica.

13.- Información por Segmentos

(No Aplica)

14.- Eventos Posteriores al Cierre

(No Aplica)

15.- Partes Relacionadas

"No existen partes relacionadas que pudieran ejercer influencia significativa sobre la toma de decisiones financieras y operativas"

16.- Responsabilidad sobre la Presentación Razonable de la Información Contable

"Bajo protesta de decir verdad declaramos que los Estados Financieros y sus Notas, son razonablemente correctos y son responsabilidad del emisor"

NOTAS DE DESGLOSE

NOTAS AL ESTADO DE ACTIVIDADES

El Estado de Actividades refleja el resultado entre el saldo total de los ingresos captados y el saldo total de los gastos incurridos por la **Secretaría de Medio Ambiente e Historia Natural**, cuya diferencia positiva o negativa determina el ahorro o desahorro del 1 de enero al 30 de junio de 2023, sin considerar la inversión física en Bienes Muebles e Inmuebles, Infraestructura y Construcciones en Proceso. De esta forma el resultado durante este periodo refleja un ahorro por $ 27,044,694.14.

Ingresos y Otros Beneficios

Participaciones, Aportaciones, Convenios, Incentivos Derivados de la Colaboración Fiscal, Fondos Distintos de Aportaciones, Transferencias, Asignaciones, Subsidios y Subvenciones, y Pensiones y Jubilaciones

Al 30 de junio de 2023, el 15 % o más de este rubro están integrados por recursos presupuestales radicados a través de transferencias que la Secretaría de Hacienda realiza con base al presupuesto autorizado, para llevar a cabo las actividades de **la Secretaría de Medio Ambiente e Historia Natural.**

PARTICIPACIONES, APORTACIONES, CONVENIOS, INCENTIVOS DERIVADOS DE LA COLABORACIÓN FISCAL, FONDOS DISTINTOS DE APORTACIONES, TRANSFERENCIAS, ASIGNACIONES, SUBSIDIOS Y SUBVENCIONES, Y PENSIONES Y JUBILACIONES

(Cifras en Pesos)

CONCEPTO	NATURALEZA	2023	2022
Transferencias, Asignaciones, Subsidios y Subvenciones, y Pensiones y Jubilaciones	Acreedora	$ 74,325,157.73	$ 157,292,441.72
	SUMAS	**$ 74,325,157.73**	**$ 157,292,441.72**

Otros Ingresos y Beneficios

El rubro de Otros Ingresos y Beneficios, corresponden a ingresos obtenidos al 30 de junio de 2023. A continuación se explican aquellas que en lo individual representan el 15 % o más del total de las mismas, integrado por: Ingresos Financieros con un importe de $12.72 por concepto diferencias.

OTROS INGRESOS Y BENEFICIOS
(Cifras en Pesos)

CONCEPTO	NATURALEZA	2023	2022
Otros Ingresos y Beneficios Varios	Acreedora	$ 12.72	$ 4.34
	SUMAS	**$ 12.72**	**$ 4.34**
TOTAL DE INGRESOS Y OTROS BENEFICIOS		**$ 74,325,170.45**	**$ 157,292,446.06**

Gastos y Otras Pérdidas

Gastos de Funcionamiento

Los gastos de funcionamiento lo integran todas las erogaciones realizadas en la operatividad al 30 de junio de 2023, principalmente en los capítulos 1000 Servicios Personales, 2000 Materiales y Suministros, y 3000 Servicios Generales.

Del total de los Gastos de Funcionamiento, se explican aquellas que en lo individual representan el 15 % o más, de la totalidad de las mismas, el cual se integra de la siguiente manera: el importe de $ 38,319,410.27 correspondiente a pagos de sueldos y salarios del personal que labora en la **Secretaría de Medio Ambiente e Historia Natural**, correspondiente al 30 de junio de 2023.

GASTOS DE FUNCIONAMIENTO
(Cifras en Pesos)

CONCEPTO	2023	2022
Servicios Personales	$ 38,319,410.27	$ 91,004,573.93
Materiales y Suministros	3,773,392.78	7,513,813.14
Servicios Generales	4,994,288.78	11,065,924.38
SUMAS	**$ 47,087,091.83**	**$ 109,584,311.45**

Transferencias, Asignaciones, Subsidios y Otras Ayudas

Las Transferencias, Asignaciones, Subsidios y Otras Ayudas, que en lo individual representan el 15 % o más del total del rubro, lo integran todas las erogaciones realizadas en la operatividad al 30 de junio de 2023, principalmente por el importe de $139,639.48, por concepto de Subsidios y Subvenciones.

TRANSFERENCIAS, ASIGNACIONES, SUBSIDIOS Y OTRAS AYUDAS
(Cifras en Pesos)

CONCEPTO	2023	2022
Subsidios y Subvenciones	$ 139,639.48	$ 4,039,799.43
SUMAS	**$ 139,639.48**	**$ 4,039,799.43**

Otros Gastos y Pérdidas Extraordinarias

Dentro de este rubro se explican aquellas que en lo individual representan el 15 % o más, de la totalidad de las mismas, el cual se integra de la siguiente manera: con un importe de $53,745.00 encuentran el registro de bajas de bienes por pérdida, obsolescencia y deterioro.

OTROS GASTOS Y PÉRDIDAS EXTRAORDINARIAS

(Cifras en Pesos)

CONCEPTO	2023	2022
Estimaciones, Depreciaciones, Deterioros, Obsolescencia y Amortizaciones	$ 53,745.00	$ 1,556,634.62
Otros Gastos	0	14,965.31
SUMAS	**$ 53,745.00**	**$ 1,571,599.93**
TOTAL DE GASTOS Y OTRAS PÉRDIDAS	**$ 47,280,476.31**	**$ 115,195,710.81**

NOTAS AL ESTADO DE SITUACIÓN FINANCIERA

El Estado de Situación Financiera muestra la posición financiera de la **Secretaría de Medio Ambiente e Historia Natural**, valuados y elaborados de acuerdo con los Postulados Básicos de Contabilidad Gubernamental, Normas y Metodología para la Emisión de Información Financiera y Estructura de los Estados Financieros del Ente Público y Característica de sus Notas, emitidos por el Consejo Nacional de Armonización Contable (CONAC), el cual refleja los bienes y derechos que se clasifican en rubros de acuerdo a su disponibilidad de liquidez al igual que sus obligaciones o compromisos, agrupándolas con relación a su exigibilidad.

ACTIVO

El activo se compone de los fondos, valores, derechos y bienes cuantificados en términos monetarios, los cuales dispone la **Secretaría de Medio Ambiente e Historia Natural**, para la operatividad y la prestación de servicios públicos, éste se integra como sigue:

Circulante

Efectivo y Equivalentes

El rubro de efectivo y equivalentes al 30 de junio de 2023, asciende a $ 6,890,350.07, el cual representa el 99.9 % del total de activo circulante, se integra por la disponibilidad financiera para cubrir los compromisos de pagos a los diferentes proveedores, así como, pagos de impuestos y otras contribuciones; así también, para cubrir gastos menores y emergentes, mismos que se encuentran pendientes de ser reintegrados.

EFECTIVO Y EQUIVALENTES

(Cifras en Pesos)

CONCEPTO	2023	2022
Bancos/Dependencias y Otros	$ 142,886.34	3,056,685.16
Fondos con Afectación Específica	6,747,463.73	3,542,457.24
SUMAS	**$ 6,890,350.07**	**$ 6,599,142.40**

FONDOS CON AFECTACIÓN ESPECÍFICA	2023	2022
Ingresos Estatales	$ 1,332,515.85	$ 7,500.00
Fondo General de Participaciones	2,391,301.09	2,050,209.92
Fondo de Fiscalización y Recaudación	152,892.88	419,679.37
Fondo de Compensación a Entidades Pobres	202,198.39	132,138.37
Fondo de Extracción de Hidrocarburos	202,056.88	38,292.93
Otros Incentivos Económicos	-13,063.02	17,400.79
Otros Convenios	0	450,000.00
ISR Participable Estatal	2,479,561.66	427,235.86
SUMAS	**$ 6,747,463.73**	**$ 3,452,457.24**

Derechos Recibir Efectivo o Equivalentes

Este rubro del activo al 30 de junio de 2023, asciende a $ 7,438.65 el cual representa el 0.1 % del total de activo circulante del total del activo circulante, se integra principalmente por los recursos otorgados como gastos a comprobar por concepto de viáticos a funcionarios pendientes de comprobar.

DERECHOS A RECIBIR EFECTIVO O EQUIVALENTES
(Cifras en Pesos)

CONCEPTO	VENCIMIENTO (DÍAS)	2023	2022
Deudores Diversos por Cobrar a Corto Plazo	≤ 365	$ 7,438.65	$ 0
	SUMAS	**$ 7,438.65**	**$ 0**

DEUDORES DIVERSOS POR COBRAR A CORTO PLAZO	VENCIMIENTO (DÍAS)	2023	2022
Gastos por Comprobar	≤ 365	$ 7,438.65	$ 0
	SUMAS	**$ 7,438.65**	**$ 0**

No Circulante

Inversiones Financieras a Largo Plazo

Al 30 de junio de 2023, este rubro asciende a $ 88,583,103.97 y refleja el saldo en efectivo de las cuentas bancarias del Fideicomiso Fondo Estatal Ambiental, que coadyuvan en las actividades de la **Secretaría de Medio Ambiente e Historia Natural**. El cual representa el 27 % del activo no circulante.

INVERSIONES FINANCIERAS A LARGO PLAZO

(Cifras en Pesos)

CONCEPTO	VENCIMIENTO (DÍAS)	2023	2022
Fideicomisos, Mandatos y Contratos Análogos	≤ 365	$ 7,438.65	$ 0
	SUMAS	**$ 7,438.65**	**$ 0**

FIDEICOMISOS, MANDATOS Y CONTRATOS ANÁLOGOS	VENCIMIENTO (DÍAS)	2023	2022
Fondo Estatal Ambiental	≤ 365	$ 88,583,103.97	$ 63,471,177.00
	SUMAS	**$ 88,583,103.97**	**$ 63,471,177.00**

Derechos a Recibir Efectivo o Equivalentes Largo Plazo

Este rubro del activo asciende a $ 11,865,921.68 el cual representa el 3.6 % del total del activo no circulante, corresponde a saldos transferidos por el Extinto Instituto de Desarrollo de Energías del Estado de Chiapas, que se integra por Deudores Sujetos a Resolución Judicial, los cuales se encuentran pendientes de regularizar al 30 de junio de 2023. Derivado de lo anterior, se realizaran las gestiones necesarias ante la Secretaría de Hacienda para su comprobación y/o regularización.

DERECHOS A RECIBIR EFECTIVO O EQUIVALENTES A LARGO PLAZO

(Cifras en Pesos)

CONCEPTO	VENCIMIENTO (DÍAS)	2023	2022
Deudores Diversos a Largo Plazo	≥ 365	$ 11,865,921.68	$ 11,865,921.68
	SUMAS	**$ 11,865,921.68**	**$ 11,865,921.68**

DEUDORES DIVERSOS A LARGO PLAZO	VENCIMIENTO (DÍAS)	2023	2022
Por Gastos a Comprobar	≤ 365	$ 1,544,282.58	$ 1,544,282.58
Deudores Sujetos a Resolución Judicial	≤ 365	10,321,639.10	10,321,639.10
	SUMAS	**$ 11,865,921.68**	**$ 11,865,921.68**

Bienes Inmuebles, Infraestructura y Construcciones en Proceso

Este rubro del activo al 30 de junio de 2023, refleja la cifra de $ 160,934,838.80 y representa el valor de los edificios no habitacionales, así como de los terrenos propiedad de la Secretaría de Medio Ambiente e Historia Natural, así mismo la inversión realizada en construcciones en proceso en bienes de dominio público al periodo que se informa así también, por el saldo transferido del Extinto Instituto de Desarrollo de Energías del Estado de Chiapas, por el valor de las obras en proceso ejecutadas en ejercicios anteriores integrado en: bienes de dominio público y en bienes propios; además del valor de las obras terminadas por transferir. Del total del activo no circulante este rubro representa el 49 % del activo no circulante.

BIENES INMUEBLES, INFRAESTRUCTURA Y CONSTRUCCIONES EN PROCESO
(Cifras en Pesos)

CONCEPTO	2023	2022
Terrenos	$ 19,037,321.22	$ 19,037,321.22
Edificios no Habitacionales	111,111,115.40	111,111,115.40
Construcciones en Proceso en Bienes de Dominio Público	30,498,923.91	30,498,923.91
Construcciones en Proceso en Bienes de Propios	287,478.27	287,478.27
SUMAS	**$ 160,934,838.80**	**$ 160,934,838.80**

Bienes Muebles

Este rubro representa los bienes muebles que son propiedad de la **Secretaría de Medio Ambiente e Historia Natural,** como son: Mobiliario y Equipo de Administración, Mobiliario y Equipo Educacional y Recreativo, Vehículos y Equipo de Transporte, Maquinaria, Otros Equipos y Herramientas, que aún se encuentran en buenas condiciones y que son básicos para la operatividad del mismo; los cuales fueron adquiridos con recursos presupuestales, así como, algunos fueron obtenidos mediante transferencias de otros entes públicos, en el periodo que se informa, así como, en ejercicios anteriores.

Al 30 de junio de 2023, este rubro asciende a $ 49,110,475.86, que representa el 15 % del activo no circulante.

BIENES MUEBLES
(Cifras en Pesos)

CONCEPTO	2023	2022
Mobiliario y Equipo de Administración	$6,048,265.31	$ 6,069,465.31
Mobiliario y Equipo Educacional y Recreativo	1,605,861.23	1,609,455.23
Equipo e Instrumental Médico y de Laboratorio	880,705.66	880,705.66
Vehículos y Equipo de Transporte	24,376,926.45	24,376,926.45
Maquinaria, Otros Equipos y Herramientas	15,408,661.21	15,437,612.21
Colecciones, Obra de Arte y Objetos Valiosos	790,056.00	790,056.00
SUMAS	**$ 49,110,475.86**	**$ 49,164,220.86**

Activos Intangibles

Este rubro representa los activos intangibles que son propiedad de la **Secretaría de Medio Ambiente e Historia Natural,** como son: software y licencias, que aún se encuentran en buenas condiciones y que son básicos para la operatividad de las áreas administrativas; los cuales fueron adquiridos con recursos presupuestales, en ejercicios anteriores.

Al 30 de junio de 2023, este rubro asciende a $ 206,761.93, que representa el 0.1 % del activo no circulante.

ACTIVOS INTANGIBLES
(Cifras en Pesos)

CONCEPTO	NATURALEZA	2023	2022
Software	Deudora	$ 42,261.93	$ 42,261.93
Licencias	Deudora	164,500.00	164,500.00
	SUMAS	**$ 206,761.93**	**$ 206,761.93**

Depreciación, Deterioro y Amortización Acumulada de Bienes

Este rubro representa la depreciación y amortización aplicada a los bienes tangibles e intangibles que son propiedad de **Secretaría de Medio Ambiente e Historia Natural,** utilizando el procedimiento establecido por el Consejo Nacional de Armonización Contable (CONAC), aplicados en el ejercicio 2023.

Al periodo que se informa, este rubro presenta una cifra negativa de $ 439,123.22, el cual refleja una disminución del 0.1 % del activo no circulante.

DEPRECIACIÓN, DETERIORO Y AMORTIZACIÓN ACUMULADA DE BIENES
(Cifras en Pesos)

CONCEPTO	2023	2022
Depreciación Acumulada de Bienes Muebles	$ (439,123.22)	$ (439,123.22)
SUMAS	**$ (439,123.22)**	**$ (439,123.22)**

DEPRECIACIÓN ACUMULADA DE BIENES MUEBLES	MONTO DEL BIEN	DEPRECIACIÓN DEL EJERCICIO	DEPRECIACIÓN ACUMULADA	TASA APLICADA
Mobiliario y Equipo de Administración	$ 52,258.21	$ 0	$ (34,393.10)	10 y 33.3 %
Vehículos y Equipo de Transporte	299,500.00	0	(177,300.00)	20 %
Maquinaria, Otros Equipos y Herramientas	165,059,997.75	0	(227,430.12)	10 %
SUMAS	**$ 165,411,755.96**	**$ 0**	**$ (439,123.22)**	

Activos Diferidos

Al 30 de junio de 2023, este rubro refleja un monto de $ 17,760,457.25 el cual representa el 5.4 % del total del activo no circulante, se encuentra integrado por los recursos otorgados para la formulación y evaluación de proyectos, así como, por operaciones que están en proceso de regularización presupuestal y contable del periodo que se informa, así como, de ejercicios anteriores; actualmente se están llevando a cabo las gestiones necesarias ante la Secretaría de Hacienda para su regularización.

ACTIVOS DIFERIDOS
(Cifras en Pesos)

CONCEPTO	NATURALEZA	2023	2022
Anticipos a Largo Plazo	Deudora	$ 296,905.05	$ 296,905.05
Otros Activos Diferidos	Deudora	17,463,552.20	16,394,682.27
	SUMAS	**$ 17,760,457.25**	**$ 16,691,587.32**

Anticipos a Largo Plazo	NATURALEZA	2023	2022
Anticipos a Contratistas por Obras Publicas a Largo Plazo	Deudora	$ 296,905.05	$ 296,905.05
	SUMAS	**$ 296,905.05**	**$296,905.05**

OTROS ACTIVOS DIFERIDOS	NATURALEZA	2023	2022
Ingresos Estatales	Deudora	$ 16,388,189.09	$ 16,388,189.09
Fondo General de Participaciones	Deudora	1,068,869.93	0
Fondo de Compensación	Deudora	6,493.18	6,493.18
	SUMAS	**$ 17,463,552.20**	**$ 16,394,682.27**

PASIVO

Es el conjunto de cuentas que permite el registro de las obligaciones contraídas por la **Secretaría de Medio Ambiente e Historia Natural**, para el desarrollo de sus funciones y la prestación de los servicios públicos. Al 30 de junio de 2023, los estados financieros reflejan principalmente pasivo circulante o corto plazo, es decir, aquellas obligaciones en que la exigibilidad de pago es menor a un año, así también, pasivo no circulante o a largo plazo que representa las obligaciones con vencimiento posterior a un año.

Circulante

Cuentas por Pagar a Corto Plazo

Al 30 de junio de 2023, este rubro asciende a $ 619,545.55, el cual representa el 100 % del total del pasivo circulante, se integra principalmente por las prestaciones salariales como son: prima vacacional, prima dominical. Así mismo, por los compromisos contraídos por la adquisición de bienes de consumo e inventariables, y por la contratación de servicios con proveedores, necesarios para el funcionamiento del ente público, las cuales se encuentran pendiente de pago.

Además, se integra por las retenciones y contribuciones a favor de terceros como son: ISSS, 2 % de mano de obra, 1.25 % del RESICO y otras retenciones a terceros, los cuales se encuentran pendientes de enterar.

También, se encuentran registrados los rendimientos bancarios, y los anticipos de ministraciones, mismas que se encuentran pendientes de regularizar, para ello se está llevando a cabo las gestiones correspondientes ante la Secretaría de Hacienda para dicha regularización.

CUENTAS POR PAGAR A CORTO PLAZO
(Cifras en Pesos)

CONCEPTO	VENCIMIENTO (DÍAS)	2023	2022
Servicios Personales por Pagar a Corto Plazo	≤ 365	$ 50.00	$ 758,694.61
Proveedores por Pagar a Corto Plazo	≤ 365	457,198.14	97,510.74
Retenciones y Contribuciones por Pagar a Corto Plazo	≤ 365	15,020.13	23,385.44
Otras Cuentas por Pagar a Corto Plazo	≤ 365	147,277.28	18,236.41
	SUMAS	**$ 619,545.55**	**$ 897,827.20**

No Circulante

Cuentas por Pagar a Largo Plazo

Este rubro asciende a $ 1,133,920.07 que representa el 6.3 % del total del pasivo no circulante y refleja el registro de los compromisos contraídos a largo plazo, por la adquisición de bienes de consumo e inventariables, por la contratación de servicios con proveedores, y por otras deudas comerciales, así como, estimaciones por las obligaciones contraídas con contratistas por obra pública en bienes de dominio público y en bienes propios, las cuales se encuentran pendientes de liquidar al 30 de junio de 2023.

CUENTAS POR PAGAR A LARGO PLAZO
(Cifras en Pesos)

CONCEPTO	VENCIMIENTO (DÍAS)	2023	2022
Proveedores por Pagar a Largo Plazo	> 365	$ 288,433.85	$ 288,433.85
Contratistas por Obras Públicas por Pagar a Largo Plazo	> 365	1,045,486.22	1,045,486.22
	SUMAS	**$ 1,133,920.07**	**$ 1,133,920.07**

Pasivos Diferidos a largo Plazo

Al 30 de junio de 2023, este rubro asciende a $ 18,259,774.48 y representa el 86.3 % del total del pasivo no circulante, se integra principalmente por los Anticipos de Ministración otorgados en los ejercicios fiscales 2010, 2011 y 2012, mismos que se encuentran pendiente de regularizar para ello se está llevando a cabo gestiones correspondientes ante la Secretaría de Hacienda para dicha regularización. Por los saldos transferidos del Extinto Instituto de Desarrollo de Energías del Estado de Chiapas correspondiente retenciones y contribuciones efectuadas a favor de terceros, 2 % del impuesto sobre nóminas de prestadores de servicios, ISSS, ISR Honorarios, 2% mano de obra, Seguro de vida, Inspección y vigilancia, Crédito con financieras, así como 1 % de obras y servicios de beneficio social; y que se encuentra pendiente de pago, así como los rendimientos bancarios generados en ejercicios anteriores.

PASIVOS DIFERIDOS A LARGO PLAZO

(Cifras en Pesos)

CONCEPTO	NATURALEZA	2023	2022
Otros Pasivos Diferidos a Largo Plazo	Acreedora	$ 18,259,774.48	$ 18,259,774.48
	SUMAS	**$ 18,259,774.48**	**$ 18,259,774.48**

Fondos y Bienes de Terceros en Garantía y/o Administración a Largo Plazo

Al 30 de junio de 2023, este rubro asciende a $ 1,554,145.99 y representa el 7.4 % del total del pasivo no circulante y corresponde principalmente a las obligaciones con recursos ajenos, así como, por las retenciones y descuentos a favor de terceros correspondiente al periodo que se informa, así como, de ejercicios anteriores.

FONDOS Y BIENES DE TERCEROS EN GARANTÍA y/o ADMINISTRACIÓN A LARGO PLAZO

(Cifras en Pesos)

CONCEPTO	NATURALEZA	2023	2022
Fondos en Administración a Largo Plazo	Acreedora	$ 1,554,145.99	$ 1,554,145.99
	SUMAS	**$ 1,554,145.99**	**$ 1,554,145.99**

FONDOS EN ADMINISTRACIÓN A LARGO PLAZO	NATURALEZA	2023	2022
Recursos Ajenos:			
Acreedores	Acreedora	$ 1,549,360.04	$ 480,233.11
Otras Cuentas	Acreedora	4,785.95	120,779.29
	SUMAS	**$ 1,554,145.99**	**$ 1,554,145.99**

NOTAS AL ESTADO DE VARIACIÓN EN LA HACIENDA PÚBLICA

La Hacienda Pública representa el importe de los bienes y derechos que son propiedad de **Secretaría de Medio Ambiente e Historia Natural**, dicho importe es modificado principalmente por el resultado positivo obtenido al 30 de junio de 2023, el cual asciende a $ 27,044,694.14.

El Estado de Variación en la Hacienda Pública muestra las modificaciones o cambios realizados en la Hacienda Pública, dichas variaciones representan las adquisiciones de bienes muebles e inmuebles consideradas como inversión, así como, la disponibilidad para la continuidad de obras en proceso, de la misma manera, es afectado por el resultado derivado del registro de operaciones de ejercicios anteriores por reintegros, a la fecha que se informa, la Hacienda Pública refleja un saldo de $ 313,152,838.90.

Así también, es modificado por el aumento o disminución al patrimonio, derivado del registro de movimientos realizados durante el periodo que se informa. A la fecha que se informa la modificación neta positiva al patrimonio es de $ 26,702,499.85.

HACIENDA PÚBLICA/PATRIMONIO

(Cifras en Pesos)

CONCEPTO	2023	2022
Patrimonio Contribuido	$ 107,000.00	$ 107,000.00
Patrimonio Generado	313,045,838.90	286,343,339.05
SUMAS	**$ 313,152,838.90**	**$ 288,450,339.05**

Patrimonio Contribuido

Donaciones de Capital

El importe de $107,000.00 corresponde a los bienes recibidos en donación de la Organización de las Naciones Unidas (ONU) por el Programa de las Naciones para el Desarrollo, que consta de: unidades vehiculares marca Mitsubishi, así como, de teléfonos de recepción satelital.

PATRIMONIO CONTRIBUIDO	NATURALEZA	2023	2022
Donaciones de Capital	Acreedora	$ 107,000.00	$ 107,000.00
	SUMAS	**$ 107,000.00**	**$ 107,000.00**

Patrimonio Generado

Resultados del Ejercicio (Ahorro/Desahorro)

El resultado positivo obtenido al periodo que se informa asciende a $ 27,044,694.14 y representa la disponibilidad financiera para cubrir gastos de operación y/o inversión.

PATRIMONIO GENERADO	PROCEDENCIA	2023	2022
Resultados del Ejercicio (Ahorro/Desahorro)	Ingresos y Otros Beneficios menos Gastos y Otras Pérdidas	$ 27,044,694.14	$ 42,096,735.25
	SUMAS	**$ 27,044,694.14**	**$ 42,096,735.25**

Resultados de Ejercicios Anteriores

Este rubro se integra principalmente por saldos de años anteriores, así como, por el traspaso del resultado del ejercicio anterior, efectuado al inicio del presente ejercicio; también se incluyen, aquellos movimientos realizados en el periodo que se informa por concepto de: reintegros de años anteriores.

PATRIMONIO GENERADO	PROCEDENCIA	2023	2022
Resultados de Ejercicios Anteriores	Traspaso de Saldos, Reintegros.	$ 286,001,144.76	$ 244,246,603.80
	SUMAS	**$ 286,001,144.76**	**$ 244,246,603.80**

NOTAS AL ESTADO DE FLUJOS DE EFECTIVO

El Estado de Flujos de Efectivo, muestra los flujos de efectivo de **Secretaría de Medio Ambiente e Historia Natural**, conformado por los elementos básicos: origen y aplicación de los recursos.

Flujo de Efectivo de las Actividades de Operación

Durante el periodo que se informa, los orígenes de actividades de operación cobrados fueron por la cantidad de $74,325,170.45. Las aplicaciones de actividades de operación pagadas por el periodo comprendido del 1 de enero al 30 de junio de 2023, asciende a $47,280,476.31, el cual refleja un flujo neto positivo por actividades de operación por un importe de $27,044,694.14.

Flujo de Efectivo de las Actividades de Inversión

Durante el periodo que se informa, los orígenes de actividades de inversión cobrados fueron por la cantidad de $41,811,085.96. Las aplicaciones de actividades de inversión pagadas por el periodo comprendido del 1 de enero al 30 de junio de 2023, asciende a $68,284,970.80, el cual refleja un flujo neto a la baja por actividades de inversión por un importe de $26,473,884.84.

Flujo de Efectivo de las Actividades de Financiamiento

Durante el periodo que se informa, los orígenes de actividades de financiamiento cobrados fueron por la cantidad de $488,728.27. Las aplicaciones de actividades de financiamiento pagadas por el periodo comprendido del 1 de enero al 30 de junio de 2023, asciende a $768,329.90, el cual refleja un flujo neto negativo por actividades de financiamiento por un importe de $279,601.63.

Incremento/Disminución Neta en el Efectivo y Equivalentes al Efectivo

El incremento neto en el efectivo y equivalentes al 30 de junio de 2023 tiene un saldo de $291,207.67.

Efectivo y Equivalentes al Efectivo al Final del Ejercicio

Las cifras del efectivo y equivalentes al efectivo, al final del ejercicio que figuran en la última parte del Estado de Flujos de Efectivo, es el siguiente:

EFECTIVO Y EQUIVALENTES AL EFECTIVO AL FINAL DEL EJERCICIO
(Cifras en Pesos)

CONCEPTO	2023	2022
Efectivo y Equivalentes al Efectivo al Final del Ejercicio	**$ 6,890,350.07**	**$ 6,599,142.40**

Efectivo y Equivalentes

El análisis de los saldos inicial y final del efectivo y equivalentes al efectivo, al final del ejercicio del estado de flujos de efectivo, respecto a la composición del rubro de efectivo y equivalentes es como sigue:

EFECTIVO Y EQUIVALENTES

(Cifras en Pesos)

CONCEPTO	2023	2022
Bancos/Dependencias y Otros	$ 142,886.34	3,056,685.16
Fondos con Afectación Específica	6,747,463.73	3,542,457.24
TOTAL	**$ 6,890,350.07**	**$ 6,599,142.40**

Adquisiciones de las Actividades de Inversión efectivamente pagadas

Al 30 de junio de 2023, se realizaron adquisiciones de las Actividades de Inversión efectivamente pagadas, respecto del apartado de aplicación, mismas que a continuación de describen:

ADQUISICIONES DE ACTIVIDADES DE INVERSIÓN EFECTIVAMENTE PAGADAS

(Cifras en Pesos)

CONCEPTO	2023	2022
Bienes Inmuebles, Infraestructura y Construcciones en Proceso	**$ 0**	**$ 0**
Bienes Muebles	**0**	**1,441,805.04**
Vehículos y Equipo de Transporte	0	1,441,805.04
Otras Inversiones	**68,284,970.80**	**223,048,540.52**
TOTAL	**$ 68,284,970.80**	**$ 224,490,345.56**

Conciliación de Flujos de Efectivo Netos

A continuación, se presenta la Conciliación de los Flujos de Efectivo Netos de las Actividades de Operación y saldos de Resultados del Ejercicio (Ahorro/Desahorro):

CONCILIACIÓN DE FLUJOS DE EFECTIVO NETOS

(Cifras en Pesos)

CONCEPTO	2023	2022
Resultados del Ejercicio Ahorro/Desahorro	**$ 74,325,170.45**	**$ 42,096,735.25**
Movimientos de partidas (o rubros) que no afectan al efectivo	**0**	**0**
Disminución de Inventarios	0	0
Flujos de Efectivo Netos de las Actividades de Operación	**$ 74,325,170.45**	**$ 42,096,735.25**

CONCILIACIÓN ENTRE LOS INGRESOS PRESUPUESTARIOS Y CONTABLES, ASÍ COMO ENTRE LOS EGRESOS PRESUPUESTARIOS Y LOS GASTOS CONTABLES

De conformidad a lo dispuesto por el "Acuerdo por el que se emite el formato de conciliación entre los ingresos presupuestarios y contables, así como entre los egresos presupuestarios y los gastos contables" y sus modificaciones, dictado por el Consejo Nacional de Armonización Contable, a continuación, se presenta la conciliación contable-presupuestaria, correspondiente del 1 de enero al 30 de junio de 2023:

SECRETARÍA DE MEDIO AMBIENTE E HISTORIA NATURAL
CONCILIACIÓN ENTRE LOS INGRESOS PRESUPUESTARIOS Y CONTABLES
DEL 1 DE ENERO AL 30 DE JUNIO DE 2023
(Cifras en Pesos)

CONCEPTO	2023
1. Total de Ingresos Presupuestarios	**$ 74,325,157.73**
2. Más Ingresos Contables No Presupuestarios	**12.72**
2.1 Ingresos Financieros	0
2.2 Incremento por Variación de Inventarios	0
2.3 Disminución del Exceso de Estimaciones por Pérdida o Deterioro u Obsolescencia	0
2.4 Disminución del Exceso de Provisiones	0
2.5 Otros Ingresos y Beneficios Varios	12.72
2.6 Otros Ingresos Contables No Presupuestarios	0
3. Menos Ingresos Presupuestarios No Contables	**0**
3.1 Aprovechamientos Patrimoniales	0
3.2 Ingresos Derivados de Financiamientos	0
3.3 Otros Ingresos Presupuestarios No Contables	0
4. Total de Ingresos Contables	**$74,325,170.45**

SECRETARÍA DE MEDIO AMBIENTE E HISTORIA NATURAL
CONCILIACIÓN ENTRE LOS EGRESOS PRESUPUESTARIOS Y LOS GASTOS CONTABLES
DEL 1 DE ENERO AL 30 DE JUNIO DE 2023

(Cifras en Pesos)

CONCEPTO	2023
1. Total de Egresos Presupuestarios	**$ 67,128,537.45**
2. Menos Egresos Presupuestarios No Contables	**19,901,806.14**
2.1 Materias Primas y Materiales de Producción y Comercialización	0
2.2 Materiales y Suministros	0
2.3 Mobiliario y Equipo de Administración	0
2.4 Mobiliario y Equipo Educacional y Recreativo	0
2.5 Equipo e Instrumental Médico y de Laboratorio	0
2.6 Vehículos y Equipo de Transporte	0
2.7 Equipo de Defensa y Seguridad	0
2.8 Maquinaria, Otros Equipos y Herramientas	0
2.9 Activos Biológicos	0
2.10 Bienes Inmuebles	0
2.11 Activos Intangibles	0
2.12 Obra Pública en Bienes de Dominio Público	0
2.13 Obra Pública en Bienes Propios	0
2.14 Acciones y Participaciones de Capital	0
2.15 Compra de Títulos y Valores	0
2.16 Concesión de Préstamos	0
2.17 Inversiones en Fideicomisos, Mandatos y Otros Análogos	19,901,806.14
2.18 Provisiones para Contingencias y Otras Erogaciones Especiales	0
2.19 Amortización de la Deuda Pública	0
2.20 Adeudos de Ejercicios Fiscales Anteriores (ADEFAS)	0
2.21 Otros Egresos Presupuestarios No Contables	0
3. Más Gastos Contables No Presupuestarios	**53,745.00**
3.1 Estimaciones, Depreciaciones, Deterioros, Obsolescencia y Amortizaciones	53,745.00
3.2 Provisiones	0
3.3 Disminución de Inventarios	0
3.4 Otros Gastos	0
3.5 Inversión Pública no Capitalizable	0
3.6 Materiales y Suministros (consumos)	0
3.7 Otros Gastos Contables No Presupuestarios	0
4. Total de Gastos Contables	**$ 47,280,476.31**

NOTAS DE MEMORIA (CUENTAS DE ORDEN)

Las Notas de Memoria contienen información sobre las cuentas de orden tanto contables como presupuestarias que se utilizan para registrar los movimientos de valores que no afecten o modifiquen el Estado de Situación Financiera de **Secretaría de Medio Ambiente e Historia Natural**, sin embargo, su incorporación en libros es necesaria con fines de recordatorio, de control y en general sobre los aspectos administrativos, o bien, para consignar sus derechos o responsabilidades contingentes que puedan, o no, presentarse en el futuro.

Al 30 de junio de 2023, las cuentas que se manejan para efectos de estas Notas son las siguientes:

Cuentas de Orden Contables

No presenta saldos, al 30 de junio de 2023.

CUENTAS DE ORDEN CONTABLES
(Cifras en Pesos)

CONCEPTO	2023
Valores	**$0**
Emisión de Obligaciones	**0**
Avales y Garantías	**0**
Juicios	**0**
Mediante Proyectos para Prestación de Servicios (PPS) y Similares	**0**
Bienes en Concesionados o en Comodato	**0**

Cuentas de Orden Presupuestario

Cuentas de Egresos

Los saldos de los rubros de las cuentas de orden presupuestarias de egresos de **Secretaría de Medio Ambiente e Historia Natural,** registrados del 1 de enero al 30 de junio de 2023, son las siguientes:

CUENTAS DE ORDEN PRESUPUESTARIAS DE EGRESOS
(Cifras en Pesos)

CONCEPTO	2023
Presupuesto de Egresos Aprobado	**111,994,222.18**
Presupuesto de Egresos por Ejercer	**75,638,675.02**
Modificaciones al Presupuesto de Egresos Aprobado	**30,772,990.29**
Presupuesto de Egresos Comprometido	**0**
Presupuesto de Egresos Devengado	**595,440.40**
Presupuesto de Egresos Ejercido	**0**
Presupuesto de Egresos Pagado	**66,533,097.05**

GOBIERNO CONSTITUCIONAL DEL ESTADO DE CHIAPAS

SECRETARÍA DE MEDIO AMBIENTE E HISTORIA NATURAL

SISTEMA CONTABLE 2023

ESTADO ANALÍTICO DE INGRESOS

DEL 1o. DE ENERO AL 30 DE JUNIO DE 2023

Fecha: 01/08/2023

RUBRO DE INGRESOS	INGRESO					DIFERENCIA
	ESTIMADO	AMPLIACIONES Y REDUCCIONES	MODIFICADO	DEVENGADO	RECAUDADO	(RECAUDADO - ESTIMADO)
Impuestos	0.00	0.00	0.00	0.00	0.00	0.00
Cuotas y Aportaciones de Seguridad Social	0.00	0.00	0.00	0.00	0.00	0.00
Contribuciones de Mejoras	0.00	0.00	0.00	0.00	0.00	0.00
Derechos	0.00	0.00	0.00	0.00	0.00	0.00
Productos	0.00	0.00	0.00	0.00	0.00	0.00
Aprovechamientos	0.00	0.00	0.00	0.00	0.00	0.00
Ingresos por Venta de Bienes, Prestación de Servicios y Otros Ingresos	0.00	0.00	0.00	0.00	0.00	0.00
Participaciones, Aportaciones, Convenios, Incentivos Derivados	0.00	0.00	0.00	0.00	0.00	0.00
de la Colaboración Fiscal y Fondos Distintos de Aportaciones	0.00	0.00	0.00	0.00	0.00	0.00
Transferencias, Asignaciones, Subsidios y Subvenciones, y	0.00	0.00	0.00	0.00	0.00	0.00
Pensiones y Jubilaciones	0.00	0.00	0.00	0.00	0.00	0.00
Ingresos Derivados de Financiamientos	0.00	0.00	0.00	0.00	0.00	0.00
Total	**0.00**	**0.00**	**0.00**	**0.00**	**0.00**	
				Ingresos Excedentes		**0.00**

RUBRO DE INGRESOS	INGRESO					DIFERENCIA
	ESTIMADO	AMPLIACIONES Y REDUCCIONES	MODIFICADO	DEVENGADO	RECAUDADO	(RECAUDADO - ESTIMADO)
Ingresos del Poder Ejecutivo Federal o Estatal y de los Municipios	**0.00**	**0.00**	**0.00**	**0.00**	**0.00**	**0.00**
Impuestos	0.00	0.00	0.00	0.00	0.00	0.00
Cuotas y Aportaciones de Seguridad Social	0.00	0.00	0.00	0.00	0.00	0.00
Contribuciones de Mejoras	0.00	0.00	0.00	0.00	0.00	0.00
Derechos	0.00	0.00	0.00	0.00	0.00	0.00
Productos	0.00	0.00	0.00	0.00	0.00	0.00
Aprovechamientos	0.00	0.00	0.00	0.00	0.00	0.00
Participaciones, Aportaciones, Convenios, Incentivos	0.00	0.00	0.00	0.00	0.00	0.00
Derivados de la Colaboración Fiscal y Fondos Distintos	0.00	0.00	0.00	0.00	0.00	0.00
de Aportaciones	0.00	0.00	0.00	0.00	0.00	0.00
Transferencias, Asignaciones, Subsidios y Subvenciones,	0.00	0.00	0.00	0.00	0.00	0.00
y Pensiones y Jubilaciones	0.00	0.00	0.00	0.00	0.00	0.00
Ingresos de los Entes públicos de los Poderes Legislativo y Judicial, de los Órganos Autónomos y del Sector Paraestatal o Paramunicipal, así como de las Empresas Productivas del Estado	**0.00**	**0.00**	**0.00**	**0.00**	**0.00**	**0.00**
Cuotas y Aportaciones de Seguridad Social	0.00	0.00	0.00	0.00	0.00	0.00
Productos	0.00	0.00	0.00	0.00	0.00	0.00
Ingresos por Venta de Bienes, Prestación de Servicios	0.00	0.00	0.00	0.00	0.00	0.00
y Otros Ingresos	0.00	0.00	0.00	0.00	0.00	0.00
Transferencias, Asignaciones, Subsidios y Subvenciones,	0.00	0.00	0.00	0.00	0.00	0.00
y Pensiones y Jubilaciones	0.00	0.00	0.00	0.00	0.00	0.00
Ingresos Derivados de Financiamiento	**0.00**	**0.00**	**0.00**	**0.00**	**0.00**	**0.00**
Ingresos Derivados de Financiamientos	0.00	0.00	0.00	0.00	0.00	0.00
Total	**0.00**	**0.00**	**0.00**	**0.00**	**0.00**	
				Ingresos Excedentes		**0.00**

NO APLICA

GOBIERNO CONSTITUCIONAL DEL ESTADO DE CHIAPAS
SECRETARÍA DE MEDIO AMBIENTE E HISTORIA NATURAL

SISTEMA CONTABLE 2023
ENDEUDAMIENTO NETO
DEL 1o. DE ENERO AL 30 DE JUNIO DE 2023

Fecha: 01/08/2023

IDENTIFICACIÓN DE CRÉDITO O INSTRUMENTO	CONTRATACIÓN/ COLOCACIÓN	AMORTIZACIÓN	ENDEUDAMIENTO NETO
CRÉDITOS BANCARIOS			
TOTAL CRÉDITOS BANCARIOS			
OTROS INSTRUMENTOS DE DEUDA			

NO APLICA

TOTAL OTROS INSTRUMENTOS DE DEUDA	
TOTAL	

Arq. María del Rosario Bonifáz Alfonzo
SECRETARIA

Lic. Katy Leyvi Hernández Díaz
Jefa de la Unidad de Apoyo Administrativo

"Bajo protesta de decir verdad declaramos que los Estados Financieros y sus notas, son razonablemente correctos y son responsabilidad del emisor".

GOBIERNO CONSTITUCIONAL DEL ESTADO DE CHIAPAS
SECRETARÍA DE MEDIO AMBIENTE E HISTORIA NATURAL

SISTEMA CONTABLE 2023
INTERESES DE LA DEUDA
DEL 1o. DE ENERO AL 30 DE JUNIO DE 2023

Fecha: 01/08/2023

IDENTIFICACIÓN DE CRÉDITO O INSTRUMENTO	DEVENGADO	PAGADO
CRÉDITOS BANCARIOS		
TOTAL DE INTERESES DE CRÉDITOS BANCARIOS		
OTROS INSTRUMENTOS DE DEUDA		
TOTAL DE INTERESES DE OTROS INSTRUMENTOS DE DEUDA		
TOTAL		

NO APLICA

Arq. María del Rosario Bonifáz Alfonzo
SECRETARIA

Lic. Katy Leyvi Hernández Díaz
Jefa de la Unidad de Apoyo Administrativo

"Bajo protesta de decir verdad declaramos que los Estados Financieros y sus notas, son razonablemente correctos y son responsabilidad del emisor".

GOBIERNO CONSTITUCIONAL DEL ESTADO DE CHIAPAS

SECRETARÍA DE MEDIO AMBIENTE E HISTORIA NATURAL

SISTEMA CONTABLE 2023

INDICADORES DE POSTURA FISCAL

DEL 1o. DE ENERO AL 30 DE JUNIO DE 2023

Fecha: 01/08/2023

CONCEPTO	ESTIMADO	DEVENGADO	PAGADO
I. Ingresos Presupuestarios	**0.00**	**0.00**	**0.00**
Ingresos del Gobierno de la Entidad Federativa	0.00	0.00	0.00
Ingresos del Sector Paraestatal	0.00	0.00	0.00
II. Egresos Presupuestarios	**0.00**	**0.00**	**0.00**
Egresos del Gobierno de la Entidad Federativa	0.00	0.00	0.00
Egresos del Sector Paraestatal	0.00	0.00	0.00
III. Balance Presupuestario (Superávit o Déficit) (III = I - II)	0.00	0.00	0.00

CONCEPTO	ESTIMADO	DEVENGADO	PAGADO
III. Balance Presupuestario (Superávit o Déficit)	0.00	0.00	0.00
IV. Intereses, Comisiones y Gastos de la Deuda	0.00	0.00	0.00
V. Balance Primario (Superávit o Déficit) (V = III - IV)	**0.00**	**0.00**	**0.00**

CONCEPTO	ESTIMADO	DEVENGADO	PAGADO
A. Financiamiento	0.00	0.00	0.00
B. Amortización de la Deuda	0.00	0.00	0.00
C. Endeudamiento o Desendeudamiento (C= A - B)	**0.00**	**0.00**	**0.00**

NO APLICA

RELACIÓN DE ESQUEMAS BURSÁTILES Y DE COBERTURAS FINANCIERAS

NO APLICA

SISTEMA CONTABLE 2023
RELACIÓN DE BIENES MUEBLES QUE COMPONEN SU PATRIMONIO
Cuenta Pública al 30 de junio de 2023

Hora: 11:42:06a. m.
Fecha: 01/08/2023

Código	Descripción del Bien	Valor en Libros
1241	Mobiliario y Equipo de Administración	6,048,265.31
1241 111207111A111X00100801 0020	01 Conjunto Semiejecutivo Peninsular, incluye escrit., puente ejec., credenza y 01archivador (ch-1654 fact. 8478)	7,116.54
1241 111207111A111X00100901 0003	01 Engargoladora p/Arillo Plástico y Metálico mod. IBIMASTER 500 GBC 7400221 (fact. 434 op. 939)	6,458.40
1241 111207111A111X00100901 0004	06 ARCHIVERO METALICO DE 4 GAVETAS TAMAÑO OFICIO CON RIELES PARA ARCHIVO SUSPENDIDO, CERRADURIA GANERAL.	3,094.55
1241 111207111A111X00101101 0001	01 Pza. Locker Standar Metalico de 3 puertas con chapa, color negro, L/IRON LP	1,462.76
1241 111207111A111X00101101 0002	01 Pza. Sillon Ejecutivo Tapizado en Vinipiel color negro linea LUXO MOD. L-850	1,830.48
1241 111207111A111X00101101 0003	01 Pza. Centro Modular MOD. GNA-003 con escritorio 1.80 peninsular, librero S/CREDENZA lateral, color caoba/negra.	9,810.12
1241 111207111A111X00101101 0004	01 Pza. Archivero Metalico de 4 Gavetas Vertical color Negro L/IRON LP	2,577.52
1241 111207111A111X00101101 0005	Mesa rectangular para UNION MOD. GNA-068 de 1.20 m. de frente X .60 m. de fondo X .75 m. de altura, color Caoba/Negro, Linea ALFA	1,688.96
1241 111207111A111X00101201 0001	01 GABINETE DE COLECCIONES DE GEOLOGIA Y PALENTOLOGIA C/16 CHAROLAS (fact. a1482 ch-030)	11,985.30
1241 111207111A111X00101201 0002	01 GABINETE DE COLECCIONES DE GEOLOGIA Y PALENTOLOGIA C/16 CHAROLAS (fact. a1482 ch-030)	11,985.30
1241 111207111A111X00101401 0003	1 CARPA TOLDO DE LONA IMPERMIABLE DE 3x3 MTS. PARA EXTERIORES (Fact. 312 ch-0135 cta. 678-1)	3,323.67
1241 111207111A111X00101401 0004	1 CARPA TOLDO DE LONA IMPERMIABLE DE 3x3 MTS. PARA EXTERIORES (Fact. 312 ch-0135 cta. 678-1)	3,323.67
1241 1112071152851C00101801 0002	1 MESA DE JUNTAS DE 240x120x75 CM CON BASE METALICA (fact. 14099 op. 1026)	5,970.45
1241 1112071152851C00101801 0003	1 CONJUNTO EJECUTIVO DE 160 CMS. x 120 x 7575/180 cms DE ALTO (fact. 14099 o.p. 1026)	10,985.50
1241 1112071152851C00701901 0004	1 MESA DE JUNTAS DE 240x120x75 CM CON BASE METALICA (fact. 14257 op. 38)	5,970.40
1241 1112071152851C00701901 0005	1 CONJUNTO EJECUTIVO DE 160 CMS. x 120 x 7575/180 cms DE ALTO (fact. 14257 op. 38)	10,985.50
1241 1112071152851C01002101 0002	01 GABINETE METALICIO CON 4 ENTREPAÑOS COLOR NEGRO MCA. PM LA PIEDAD (O.P. 0751 fact. 20344)	7,570.16
1241 1112071152851C01002101 0003	01 MODULO SECRETARIAL COLOR NEGRO MODELO GNO-548 MCA. OFIMAGEN (O.P. 0751 fact. 20344)	7,919.32
1241 111207191A111X00100001 0077	ESCRITORIO EJECUTIVO No. INV. 5001732	6,524.19
1241 111207191A111X00100001 0103	ESCRITORIO EJECUTIVO No. INV. 5002084	3,407.94
1241 111207191A111X00100001 0104	ESCRITORIO EJECUTIVO No. INV. 5002085	3,407.94
1241 111207191A111X00100001 0105	GABINETE UNIVERSAL No. INV. 5002087	3,714.68
1241 111207191A111X00100201 0138	GABINETE UNIVERSAL No. INV. 5002581	4,059.50
1241 111207191A111X00100201 0139	GABINETE UNIVERSAL No. INV. 5002582	4,465.45
1241 111207191A111X00100201 0140	GABINETE UNIVERSAL No. INV. 5002583	4,000.00
1241 111207191A111X00100201 0141	GABINETE UNIVERSAL No. INV. 5002584	4,000.00
1241 111207191A111X00100201 0142	Inv. 2520005002720 CPU Marca Compaq Fact. 1319	16,861.76
1241 111207191A111X00100301 0086	CONUNTO SECRETARIAL No. INV. 5002903	3,095.42
1241 111207191A111X00100501 0280	BOTARGA No. INV. 5003455	19,550.00
1241 111207191A111X00100601 0152	ENGARGOLADORA No. INV. 600219	6,095.57
1241 111207191A111X00100601 0153	ENGARGOLADORA No. INV. 600220	6,284.11

Código	Descripción del Bien	Valor en Libros
1241 111207191A111X00100601 0177	MESA CIRCULAR No. INV. 600247	2,950.12
1241 111207191A111X00100601 0178	MESA CIRCULAR No. INV. 600248	2,950.12
1241 111207191A111X00100601 0179	MESA CIRCULAR No. INV. 600249	2,950.12
1241 111207191A111X00100601 0191	CONJUNTO SECRETARIAL No. INV. 600261	3,297.42
1241 111207191A111X00100601 0192	CONJUNTO SECRETARIAL No. INV. 600262	3,297.42
1241 111207191A111X00100601 0193	CONJUNTO SECRETARIAL No. INV. 600263	3,297.42
1241 111207191A111X00100601 0194	MODULO SECRETARIAL No. INV. 600264	4,354.45
1241 111207191A111X00100601 0195	CONJUNTO SECRETARIAL No. INV. 600265	3,213.10
1241 111207191A111X00100601 0196	ASPIRADORA No. INV. 600267	2,840.63
1241 111207191A111X00100601 0225	INV. 2300207000008 MONITOR MARCA DELL Fact. 2437-2441	6,800.00
1241 111207191A111X00100601 0226	INV. 2300207000019 C.P.U. MARCA DELL Fact. 2437-2441	15,890.00
1241 111207191A111X00100601 0228	INV. 2300207000159 C.P.U. MARCA LANIX Fact. 4590-4595	6,050.00
1241 111207191A111X00100601 0229	INV. 2300207000245 MONITOR MARCA LANIX Fact. 4590-4595	2,850.00
1241 111207191A111X00100601 0234	INV. 6320005001344 SOFA DE DOS PLAZAS MARCA RIVIERA	6,330.85
1241 111207191A111X00100601 0235	INV. 6320005001354 DESTRUCTORA DE DOCUMENTOS MARCA GBC Fact. 3565	3,565.00
1241 111207191A111X00100601 0237	INV. 2300207000158 C.P.U. MARCA LANIX Fact. 4590-4595	6,050.00
1241 111207191A111X00100601 0238	INV. 2300207000198 MONITOR MARCA LANIX Fact. 4590-4595	2,850.00
1241 111207191A111X00100601 0239	Inv. 2300207000189 C.P.U. Marca LANIX Fact. 4590-4595	6,050.00
1241 111207191A111X00100601 0240	INV. 2300207000199 MONITOR MARCA LANIX Fact. 4590-4595	2,850.00
1241 111207191A111X00100601 0244	INV. 2300207000186 C.P.U. MARCA LANIX Fact. 4590-4595	6,050.00
1241 111207191A111X00100601 0245	INV. 2300207000212 MONITOR MARCA LANIX Fact. 4590-4595	2,850.00
1241 111207191A111X00100601 0263	INV. 2300207000156 C.P.U. MARCA LANIX Fact. 4590-4595	6,050.00
1241 111207191A111X00100601 0264	INV. 2300207000240 MONITOR MARCA LANIX Fact. 4590-4595	2,850.00
1241 111207191A111X00100601 0267	INV. 2300208000002 MONITOR MARCA COMPAQ Fact. 5288	3,500.00
1241 111207191A111X00100601 0268	Inv. 6320006000026 C.P.U. Marca ACER Fact. 1718	10,155.01
1241 111207191A111X00100601 0271	Inv. 2300207000144 C.P.U. Marca LANIX Fact. 4590-4595	6,050.00
1241 111207191A111X00100601 0272	Inv. 2300207000146 C.P.U. Marca LANIX Fact.4590-4595	6,050.00
1241 111207191A111X00100601 0273	Inv. 2300207000176 C.P.U. Marca LANIX Fact. 4590-4595	6,050.00
1241 111207191A111X00100601 0274	Inv. 2300207000219 Monitor Marca LANIX Fact. 4590-4595	2,850.00
1241 111207191A111X00100601 0275	Inv. 2300207000230 Monitor Marca LANIX Fact. 4590-4595	2,850.00
1241 111207191A111X00100601 0276	Inv. 2300207000232 Monitor Marca LANIX Fact. 4590-4595	2,850.00
1241 111207191A111X00100601 0281	Inv. 2300207000135 Servidor (C.P.U.) Marca H.P. Fact. 2232-2233	52,118.50
1241 111207191A111X00100601 0282	Inv. 2300207000152 C.P.U. Marca LANIX Fact. 4590-4595	6,050.00
1241 111207191A111X00100601 0283	Inv. 2300207000157 C.P.U. Marca LANIX Fact. 4590-4595	6,050.00
1241 111207191A111X00100601 0284	Inv. 2300207000190 C.P.U. Marca LANIX Fact. 4590-4595	6,050.00
1241 111207191A111X00100601 0285	Inv. 2300207000191 C.P.U. Marca LANIX Fact. 4590-4595	6,050.00
1241 111207191A111X00100601 0286	Inv. 2300207000200 Monitor Marca LANIX Fact. 4590-4595	2,850.00
1241 111207191A111X00100601 0287	Inv. 2300207000213 Monitor Marca LANIX Fact. 4590-4595	2,850.00
1241 111207191A111X00100601 0288	Inv. 2300207000215 Monitor Marca LANIX Fact. 4590-4595	2,850.00
1241 111207191A111X00100601 0289	Inv. 2300207000236 Monitor Marca LANIX Fact. 4590-4595	2,850.00
1241 111207191A111X00100601 0290	Inv. 2300207000243 Monitor Marca LANIX Fact. 4590-4595	2,850.00
1241 111207191A111X00100601 0298	Inv. 6320005000508 Estante S/M Fact. 3220	3,220.00

SISTEMA CONTABLE 2023
RELACIÓN DE BIENES MUEBLES QUE COMPONEN SU PATRIMONIO
Cuenta Pública al 30 de junio de 2023

Hora: 11:42:06a. m.
Fecha: 01/08/2023

Código	Descripción del Bien	Valor en Libros
1241 111207191A111X00100601 0301	Inv. 6320006000009 C.P.U. Marca H.P. Fact. 27919	9,129.00
1241 111207191A111X00100601 0302	Inv. 6320006000031 Maquina Protectora de Cheques Marca PAYMASTER Fact. 1812	8,050.00
1241 111207191A111X00100601 0303	Inv. 2300207000028 Monitor Marca DELL Fact. 2437-2441	6,800.00
1241 111207191A111X00100601 0305	Inv. 2300207000147 C.P.U. Marca LANIX Fact. 4590-4595	6,050.00
1241 111207191A111X00100601 0306	Inv. 2300207000151 C.P.U. Marca LANIX Fact. 4590-4595	6,050.00
1241 111207191A111X00100601 0307	Inv. 2300207000163 C.P.U. Marca LANIX Fact. 4590-4595	6,050.00
1241 111207191A111X00100601 0308	Inv. 2300207000172 C.P.U. Marca LANIX Fact. 4590-4595	6,050.00
1241 111207191A111X00100601 0309	Inv. 2300207000183 C.P.U. Marca LANIX Fact. 4590-4595	6,050.00
1241 111207191A111X00100601 0310	Inv. 2300207000226 Monitor Marca LANIX Fact. 4590-4595	2,850.00
1241 111207191A111X00100601 0311	Inv. 2300207000228 Monitor Marca LANIX Fact. 4590-4595	2,850.00
1241 111207191A111X00100601 0312	Inv. 2300207000233 Monitor Marca LANIX Fact. 4590-4595	2,850.00
1241 111207191A111X00100601 0316	Inv. 2520006000002 Impresora Marca ZEBRA Fact. 28115	5,873.05
1241 111207191A111X00100601 0318	Inv. 6320006000032 Impresora Marca ZEBRA Fact. 589	7,417.50
1241 111207191A111X00100601 0319	Inv. 6320006000033 C.P.U. Marca ACER Fact. 1738	10,360.00
1241 111207191A111X00100601 0321	Inv. 2300207000001 Unidad de Respaldo Marca TRIP LIFFE Fact. 10302	3,967.50
1241 111207191A111X00100601 0324	Inv. 2300207000185 C.P.U. Marca LANIX Fact. 45910-4595	6,050.00
1241 111207191A111X00100601 0327	Inv. 2300207000007 C.P.U. Marca DELL Fact. 2437-2441	15,890.00
1241 111207191A111X00100601 0329	Inv. 2300207000011 C.P.U. Mara DELL Fact. 2437-2441	15,890.00
1241 111207191A111X00100601 0330	Inv. 2300207000012 Monitor Marca DELL Fact. 2437-2441	6,800.00
1241 111207191A111X00100601 0331	Inv. 2300207000016 Monitor Marca DELL Fact. 2437-2441	6,800.00
1241 111207191A111X00100601 0332	Inv. 2300207000024 Monitor Marca DELL Fact. 2437-2441	6,800.00
1241 111207191A111X00100601 0335	Inv. 2300207000140 Punto de Acceso Marca 3 COM Fact. 2233	4,784.00
1241 111207191A111X00100601 0338	Inv. 6320005000193 Archivero Vertical de 4 Gabetas Marca P.M. STEEL Fact. 2829	2,829.00
1241 111207191A111X00100601 0339	Inv. 2300207000020 Monitor Marca DELL Fact. 2437-2441	6,800.00
1241 111207191A111X00100601 0340	Inv. 2300207000120 Computadora Portatil Marca DELL Fact. 38380	13,210.37
1241 111207191A111X00100601 0341	Inv. 2300207000167 C.P.U. Marca LANIX Fact. 4590-4595	6,050.00
1241 111207191A111X00100601 0342	Inv. 2300207000209 Monitor Marca LANIX Fact. 4590-4595	2,850.00
1241 111207191A111X00100601 0345	Inv. 2300207000182 C.P.U. Marca LANIX Fact. 4590-4595	6,050.00
1241 111207191A111X00100601 0349	Inv. 2300207000188 C.P.U. Marca LANIX Fact. 4590-4595	6,050.00
1241 111207191A111X00100601 0350	Inv. 2300207000220 Monitor Marca LANIX Fact. 4590-4595	2,850.00
1241 111207191A111X00100601 0357	Inv. 2300207000117 Impresora Marca Kyocera Fact 100457-100458	8,262.75
1241 111207191A111X00100601 0358	Inv. 2300207000148 CPU Marca Lanix Fact. 4590-4595	6,050.00
1241 111207191A111X00100601 0366	Inv. 2300207000173 CPU Marca Lanix Fact. 4590-4595	6,050.00
1241 111207191A111X00100601 0371	Inv. 2300207000115 Impresora Marca Kyocera Fact. 100457-100458	8,262.75
1241 111207191A111X00100601 0380	Inv. 2300207000193 CPU Marca Lanix Fact. 4590-4595	6,050.00
1241 111207191A111X00100601 0385	Inv. 2300207000129 Computadora Portatil Marca Dell Fact. 38380	13,210.37
1241 111207191A111X00100601 0386	Inv. 6320005000901 MultiLinea Marca panasonic	3,517.90
1241 111207191A111X00100601 0389	Inv. 2300207000114 Impresora Marca Kyocera Fact. 100457-100458	8,262.75
1241 111207191A111X00100601 0390	Inv. 2300207000124 Computadora Portatil Marca Dell Fact. 38380	13,210.37
1241 111207191A111X00100601 0391	Inv. 2300207000015 CPU Marca Dell Fact. 2437--2441	15,890.00
1241 111207191A111X00100601 0393	Inv. 2300207000032 Monitor Marca Dell Fact. 2437-2441	6,800.00

SISTEMA CONTABLE 2023
RELACIÓN DE BIENES MUEBLES QUE COMPONEN SU PATRIMONIO
Cuenta Pública al 30 de junio de 2023

Hora: 11:42:06a. m.
Fecha: 01/08/2023

Código	Descripción del Bien	Valor en Libros
1241 111207191A111X00100601 0394	Inv. 2300207000149 CPU Marca Lanix Fact. 4590-4595	6,050.00
1241 111207191A111X00100601 0395	Inv. 2300207000229 Monitor Marca Lanix Fact. 4590-4595	2,850.00
1241 111207191A111X00100601 0396	Inv. 6320006000038 Impresora Marca HP Fact. 1742	5,606.00
1241 111207191A111X00100601 0397	Inv. 2300207000132 Computadora Portatil Marca Dell Fact. 38380	13,210.37
1241 111207191A111X00100601 0398	Inv. 2300207000131 Computadora Portatil marca Dell Fact. 38380	13,210.37
1241 111207191A111X00100601 0400	Inv. 2300207000112 Impresora Marca KYOSERA Fact. 100457-100458	8,262.75
1241 111207191A111X00100601 0401	01 MESA METALICA PARA JUNTAS MOD. CA-06 MCA. CARSA (SECAM)	3,913.55
1241 111207191A111X00100701 0061	HORNO DE SECADO No. INV. 700006	892,647.00
1241 111207191A111X00100701 0080	02 ESCRITORIOS EJECUTIVO 1.52 75 (PDIA 60- 40 EDO) (SECAM)	6,210.00
1241 111207191A111X00100701 0081	MESA DE JUNTA EJECUTIVA (DIRECC. PROTECCION FTLA.) (SECAM)	6,504.40
1241 111207191A111X00100701 0082	SILLON EJEC. DE PIEL (DIRECC. PROTECCION FTAL.) (SECAM)	6,282.45
1241 111207191A111X00100701 0084	03 ARCHIVERO METAL 4 GAV. 25" NEGRO OFICIO (SECAM)	8,774.46
1241 111207191A111X00100701 0085	MESA OVALADA 2.40 CHERRY (DIR. DE PROTECCION FTAL.) (SECAM)	4,749.01
1241 111207191A111X00100701 0086	02 ESC. EJ. SAUDER (SECAM)	8,898.00
1241 111207191A111X00100701 0087	01 ARCHIVERO CON CAJA FUERTE (SECAM)	8,115.30
1241 111207191A111X00100801 0019	INV. 2320008000062 LIBRERO VERTICAL, MARCA GEBESA Fact. 49527	3,036.86
1241 111207191A111X00100801 0026	INV. 2320008000044 CONJUTO EJECUTIVO MODULAR MARCA GEBESA Fact. E8478	7,116.53
1241 111207191A111X00100801 0028	INV. 2520008000062 C.P.U. MARCA LANIX Fact. 5300-5302	11,889.00
1241 111207191A111X00100801 0033	Inv. 2320008000043 Archivero Vertical de 4 Gabetas Marca GEBESA Fact. E8478	3,759.98
1241 111207191A111X00100801 0036	Inv. 2520008000019 C.P.U. Marca H.P. Fact. 4852	13,683.74
1241 111207191A111X00100801 0039	Inv. 2520005003365 C.P.U. Marca ACER fact. 1457	19,177.40
1241 111207191A111X00100801 0043	Inv. 2520006000310 Computadora Portatil Marca DELL Fact. 30926	29,553.28
1241 111207191A111X00100801 0044	Inv. 2520005003104 Mesa para Sala de Juntas S/M Fact. 13227	3,139.50
1241 111207191A111X00100801 0045	Inv. 2520006000174 C.P.U. Marca H.P. COMPAQ Fact. 30389	15,796.80
1241 111207191A111X00100801 0084	Inv. 2320008000064 Escritorio Ejecutivo Marca Gebesa Fact. 49527	4,046.74
1241 111207191A111X00100801 0101	Inv. 2520008000027 Computadora Portatal Marca HP Fact. 5046	16,106.00
1241 111207191A111X00100801 0104	Inv. 2520008000042 CPU Marca Acer Fact. 1194-1200	13,972.50
1241 111207191A111X00100801 0108	Inv. 2520008000046 CPU Marca Acer Fact. 1194-1200	13,972.50
1241 111207191A111X00100801 0112	Inv. 2520008000050 CPU Marca Acer Fact. 1194-1200	13,972.50
1241 111207191A111X00100801 0115	Inv. 2520008000054 Computadora Portatil Marca Acer Fact. 1194-1200	20,219.30
1241 111207191A111X00100801 0116	Inv. 2520008000055 Monitor Marca Elo Touch Fact. 1194-1200	9,373.65
1241 111207191A111X00100801 0117	Inv. 2520008000056 Monitor Marca Elo Touch Fact. 1194-1200	9,373.65
1241 111207191A111X00100801 0118	Inv. 2520008000002 CPU Marca Acer Fact 2449	13,500.00
1241 111207191A111X00100801 0122	Inv. 2320008000066 Conjunto Ejecutivo Modular Marca Ofimagen Fact. 5528	9,698.77
1241 111207191A111X00100801 0128	Inv.2520008000015 Computadora Portatil Marca HP FAct. 4850	17,767.50
1241 111207191A111X00100801 0140	01 PIEZA ENGARGOLADORA COMB. P/ARILLOS DE PLASTICOS Y METALICOS (SECAM)	5,129.28
1241 111207191A111X00100901 0079	ORINOCO CENTRAL no. de inv. 05002690	15,552.00
1241 111207191A111X00100901 0093	ADITAMENTO PARA ESCRITORIO no de inv.05002811	7,567.00
1241 111207191A111X00100901 0098	CREDENZA no de inv. 05002794	3,159.00
1241 111207191A111X00100901 0111	ARCHIVERO HORIZONTAL DE 4 GAVETAS no. de inv. 05003109	4,230.00
1241 111207191A111X00100901 0112	ARCHIVERO HORIZONTAL no. de inv. 05003109	4,230.00

SISTEMA CONTABLE 2023
RELACIÓN DE BIENES MUEBLES QUE COMPONEN SU PATRIMONIO
Cuenta Pública al 30 de junio de 2023

Hora: 11:42:06a. m.
Fecha: 01/08/2023

Código	Descripción del Bien	Valor en Libros
1241 111207191A111X00100901 0113	LIBRERO VERTICAL no. de inv. 5003110	5,693.00
1241 111207191A111X00100901 0114	LIBRERO VERTICAL no. de inv. 05003111	5,693.00
1241 111207191A111X00100901 0133	GABINETE UNIVERSAL no. de inv. 05003170	3,287.00
1241 111207191A111X00100901 0140	MESA PARA SALA DE JUNTAS no. de inv. 05003242	3,140.00
1241 111207191A111X00100901 0155	CONJUNTO SECRETARIAL no. de inv. 05003293	3,662.00
1241 111207191A111X00100901 0156	CONJUNTO EJECUTIVO MODULAR no. de inv. 05003294	5,506.00
1241 111207191A111X00100901 0159	SOFA TRES PLAZAS no. de inv.05003297	3,281.00
1241 111207191A111X00100901 0178	CONJUNTO EJECUTIVO MODULAR no. inv. 05003316	7,437.00
1241 111207191A111X00100901 0179	CONJUNTO EJECUTIVO MODULAR no. de inv. 05003317	7,437.00
1241 111207191A111X00100901 0180	CONJUNTO EJECUTIVO MODULAR no. de inv. 05003318	7,437.00
1241 111207191A111X00100901 0181	MESA PARA SALA DE JUNTAS no. de inv. 05003319	4,454.00
1241 111207191A111X00100901 0196	MESA DE CENTRO no. inv. 05003448	4,350.00
1241 111207191A111X00100901 0254	MESA PARA SALA DE JUNTAS no. de inv.07000038	3,112.00
1241 111207191A111X00100901 0255	ESCRITORIO EJECUTIVO no. de inv. 07000039	3,907.00
1241 111207191A111X00100901 0282	CILINDRO DE HIDROGENO (MEDICO) no. de inv. 05002826	4,025.00
1241 111207191A111X00100901 0294	REFRIGERADOR no. de inv. 05003174	4,181.00
1241 111207191A111X00100901 0308	ENGARGOLADORA no. de inv. 05003352	4,124.00
1241 111207191A111X00100901 0349	TABLETA DIGITALIZADORA no. de inv. 05002609	47,415.00
1241 111207191A111X00100901 0360	PANTALLA PARA PROYECCION no. de inv. 05002788	3,144.00
1241 111207191A111X00100901 0398	ESTACION TOTAL no. de inv. 05003441	63,098.00
1241 111207191A111X00100901 0412	BINOCULARES no. de inv. no.06000303	8,004.00
1241 111207191A111X00100901 0413	BINOCULARES no. de inv. no.06000304	8,004.00
1241 111207191A111X00100901 0414	BINOCULARES no. de inv. no.06000305	8,004.00
1241 111207191A111X00100901 0417	BINOCULARES no. de inv. no.06000308	8,004.00
1241 111207191A111X00100901 0435	AMPLIFICADOR DE POTENCIA no. de inv. 07000031	3,794.00
1241 111207191A111X00100901 0442	BINOCULARES no. de inv. 07000103	3,008.00
1241 111207191A111X00100901 0443	BINOCULARES no. de inv. 07000104	3,008.00
1241 111207191A111X00100901 0446	BAFLE no. de inv. 07000108	4,162.00
1241 111207191A111X00100901 0528	REFRIGERADOR 8P3 MOD. RI08U4BB	4,298.00
1241 111207191A111X00100901 0538	INV. 2520009000025 ESTACION DE TRABAJO S/M Fact. 4673	4,370.00
1241 111207191A111X00100901 0541	INV. 2520009000101 COMPUTADORA PORTATIL MARCA H.P. Fact. 4184	14,294.50
1241 111207191A111X00100901 0542	Inv. 2520009000068 Radio Portatil Marca MOTOROLA Fact. 0134	4,542.50
1241 111207191A111X00100901 0544	Inv. 2520009000134 C.P.U. Marca GATEWAY Fact. 4285	11,783.48
1241 111207191A111X00100901 0547	Inv. 2520009000027 Estacion de Trabajo S/M Fact. 4673	4,370.00
1241 111207191A111X00100901 0551	Inv. 2520009000056 CPU Marca HP Fact. 0837-0839	17,214.12
1241 111207191A111X00100901 0554	Inv. 2520009000112 Gabinete Universal Marca S/M Fact. 014	3,485.65
1241 111207191A111X00100901 0555	Inv. 2520009000113 Gabinete Universal Marca S/M Fact. 014	3,485.65
1241 111207191A111X00100901 0556	Inv. 2520009000114 Gabinete Universal Marca S/M Fact. 014	3,888.15
1241 111207191A111X00100901 0557	Inv. 2520009000115 Gabinete Universal Marca S/M Fact. 014	3,888.15
1241 111207191A111X00100901 0558	Inv. 2520009000116 Gabinete Universal Marca S/M Fact. 014	3,888.15
1241 111207191A111X00100901 0559	Inv. 2520009000117 Gabinete Universal Marca S/M Fact. 014	3,888.15
1241 111207191A111X00100901 0560	Inv. 2520009000118 Gabinete Universal Marca S/M Fact. 014	3,888.15

Código	Descripción del Bien	Valor en Libros
1241 111207191A111X00100901 0561	Inv. 2520009000119 Gabinete Universal Marca S/M Fact. 014	3,888.15
1241 111207191A111X00100901 0562	Inv. 2520009000120 Gabinete Universal Marca S/M Fact. 014	4,578.15
1241 111207191A111X00100901 0563	Inv. 2520009000121 Gabinete Universal Marca S/M Fact. 014	4,578.15
1241 111207191A111X00100901 0564	Inv. 2520009000122 Gabinete Universal Marca S/M Fact. 014	4,578.15
1241 111207191A111X00100901 0565	Inv. 2520009000123 Gabinete Universal Marca S/M Fact. 013	14,160.76
1241 111207191A111X00100901 0566	Inv. 2520009000124 Gabinete Universal Marca S/M Fact. 013	14,160.76
1241 111207191A111X00100901 0567	Inv. 2520009000125 Gabinete Universal Marca S/M Fact. 013	14,160.76
1241 111207191A111X00100901 0570	04 ESCRITORIO EJECUTIVO EL "L" COMPUESTO POR 01 MESAS PENINSULAR PUNTA BALA DE 60.8X1.60x75cms (SECAM)	12,599.40
1241 111207191A111X00100901 0571	01 GABINETE UNIVERSAL METALICO FABRICADO EN LAMINA DE ACERO, CALIBRE 22 COLOR NEGRO, CON 4 ENTREPAÑOS (SECAM)	2,592.10
1241 111207191A111X00100901 0572	02 SILLON STATUS DE 2 PLAZA (SECAM)	5,722.70
1241 111207191A111X00100901 0573	01 ENCUADERNADORA ELECTRICA ANCHO DE BOCA DE A4 CAPACIDAD DE ENCUADERNADO DE 200 HOJAS (SECAM)	3,890.77
1241 111207191A111X00100901 0574	08 ESCRITORIO EN "L" COMPUESTO POR 01 MESA Y UN PEDESTAL FIJO DE 48x50x72 cm. (SECAM)	23,956.80
1241 111207191A111X00100901 0575	07 ESCRITORIO SECRETARIAL EJECUTIVO CON PANEL FRONTAL FRENTE CURVO (SECAM)	38,710.00
1241 111207191A111X00100901 0576	01 ESCRITORIO SECRETARIAL DE 1.52x0.75x0.75 mts (SECAM)	4,933.50
1241 111207191A111X00100901 0577	01 TORRE DE COMPUTO MODELO 950 CON CPU. RODANTE (SECAM)	3,060.15
1241 111207191A111X00100901 0578	02 ARCHIVERO DE 4 GAVETAS TAMAÑO OFICIO MOD.GLOBAL PLUS (SECAM)	5,471.70
1241 111207191A111X00100901 0579	01 GABINETE UNIVERSAL DE 1.60x.67x.39 mtros (SECAM)	3,967.50
1241 111207191A111X00100901 0580	02 ESCRITORIO EN BATERIA COMPUESTO POR 3 CONJUNTOS SECRETARIALES Y TRES JUEGOS DE MAMPARAS (SECAM)..	24,437.50
1241 111207191A111X00100901 0581	02 ESCRITORIOS CON PORTA CPU Y PORTA TECLADO MCA. GEBESA (SECAM)	6,609.62
1241 111207191A111X00100901 0582	02 LIBRERO ALTO CON PUERTAS Y 5 ENTREPAÑOS MCA. GEBESA	7,624.50
1241 111207191A111X00101001 0014	INV. 2320010000101 COMPUTADORA PORTATIL MARCA DELL Fact. 0528	19,682.00
1241 111207191A111X00101001 0015	Inv. 2520010000001 Reloj Checador Digital Marca 2K SOFWARE Fact. 0162	5,968.00
1241 111207191A111X00101001 0016	Inv. 2320010000079 Computadora Portatil Marca DELL Fact. 8846	15,180.00
1241 111207191A111X00101001 0017	Inv. 2320010000080 Computadora Portatil Marca DELL Fact. 8846	15,180.00
1241 111207191A111X00101001 0019	Inv. 2320010000078 Computadora Portatil Marca DELL Fact. 8846	15,180.00
1241 111207191A111X00101001 0020	Inv. 2320010000011 Monitor Marca H.P. COMPAQ Fact. 0170	4,680.00
1241 111207191A111X00101001 0021	Inv. 2320010000014 Monitor Marca H.P. COMPAQ Fact. 0170	4,680.00
1241 111207191A111X00101001 0022	Inv. 2320010000015 No Break Marca TRIPP LITE Fact. 0174	2,824.68
1241 111207191A111X00101001 0024	Inv. 2320010000023 Monitor Marca H.P. Fact. 0172	18,200.00
1241 111207191A111X00101001 0027	Inv. 2320010000039 C.P.U. Marca H.P. COMPAQ Fact. 0170	12,400.00
1241 111207191A111X00101001 0029	Inv. 2320010000056 C.P.U. Marca H.P. WORKSTAT Fact. 0172	22,600.00
1241 111207191A111X00101001 0032	Inv. 2320010000122 Librero Vertical Marca ROAL Fact. 1917	4,106.40
1241 111207191A111X00101001 0033	Inv. 2320010000123 Librero Vertical Marca ROAL Fact. 1917	4,106.40
1241 111207191A111X00101001 0034	Inv. 2320010000124 Libreo Vertical Marca ROAL Fact. 1917	4,106.40
1241 111207191A111X00101001 0036	Inv. 2320010000004 Computadora Portatil Marca HP Compaq Fact. 0171	20,242.88
1241 111207191A111X00101001 0037	Inv. 2320010000005 Computadora Portatil Marca HP Compaq Fcat. 171	20,242.88
1241 111207191A111X00101001 0038	Inv. 2320010000013 Monitor Marca HP Compaq Fact. 0170	4,680.00
1241 111207191A111X00101001 0039	Inv. 2320010000018 NoBreak marca Tripp Lite Fact. 0174	2,824.68

SISTEMA CONTABLE 2023
RELACIÓN DE BIENES MUEBLES QUE COMPONEN SU PATRIMONIO
Cuenta Pública al 30 de junio de 2023

Hora: 11:42:06a. m.
Fecha: 01/08/2023

Código	Descripción del Bien	Valor en Libros
1241 111207191A111X00101001 0040	Inv. 2320010000020 NoBreak Marca Tripp Lite Fact. 0174	2,824.68
1241 111207191A111X00101001 0042	Inv. 2320010000047 CPU Marca HP Compaq Fact. 0170	12,400.00
1241 111207191A111X00101001 0044	Inv. 2320010000001 Computadora Portatil Marca HP Fact. 0171	20,242.88
1241 111207191A111X00101001 0045	Inv. 2320010000002 Computadora Portatil Marca HP Compaq Fact. 0171	20,242.88
1241 111207191A111X00101001 0046	Inv. 2320010000003 Computadora Portatil Marca HP Compaq Fact. 0171	20,242.88
1241 111207191A111X00101001 0047	Inv. 2320010000010 Monitor Marca HP Compaq Fact. 0170	4,680.00
1241 111207191A111X00101001 0048	Inv. 2320010000016 NoBreak Marca Tripp Lite fact. 0174	2,824.68
1241 111207191A111X00101001 0049	Inv. 2320010000021 NoBreak Marca Tripp Lite Fact. 0174	2,824.68
1241 111207191A111X00101001 0050	Inv. 2320010000033 CPU Marca HP Compaq Fact. 0170	12,400.00
1241 111207191A111X00101001 0053	Inv. 2320010000051 CPU Marca HP Compaq Fact. 0170	12,400.00
1241 111207191A111X00101001 0057	Inv. 2320010000119 Conjunto Secretarial Marca Roal Fact. 1917	4,280.40
1241 111207191A111X00101001 0058	Inv. 2320010000121 Conjunto Secretarial Marca Roal Fact. 1917	4,280.40
1241 111207191A111X00101001 0061	Inv. 2320010000120 Conjunto Secretarial Marca Roal Fact. 1917	4,280.40
1241 111207191A111X00101001 0063	Inv. 2320010000012 Monitor Marca HP Compaq Fact. 0170	4,680.00
1241 111207191A111X00101001 0065	Inv. 2320010000043 CPU Marca HP Compaq Fact. 0170	12,400.00
1241 111207191A111X00101001 0067	INV. 2320014000001 COMPUTADORA PORTATIL MCA. LENOVO Fact.26316	4,920.99
1241 111207191A111X00101001 0068	INV. 2320014000002 MEZCLADORA DE AUDIO MARTCA AUTEC Fact. 0152	5,030.00
1241 111207191A111X00101101 0002	INV. 2020007000004 C.P.U. MARCA ACER Fact. 360	14,800.50
1241 111207191A111X00101101 0006	INV. 2020007000051 IMPRESORA MARCA HP Fact. 2000	6,451.50
1241 111207191A111X00101101 0007	INV. 2020007000057 SCANNER MARCA HP Fact. 3608	2,943.34
1241 111207191A111X00101101 0012	Inv. 2320011000028 Computadora Personal Marca LENOVO Fact. 5789	4,399.00
1241 111207191A111X00101101 0013	Inv. 2320011000026 Computadora Portatil Marca LENOVO Fact. 5789	4,399.00
1241 111207191A111X00101101 0033	Inv. 2020007000043 CPU Marca Acer Fact. 360	14,800.50
1241 111207191A111X00101101 0036	Inv. 2020007000047 CPU Marca Acer Fact. 360	14,800.50
1241 111207191A111X00101101 0039	Inv. 2020007000056 Scanner Marca HP Fact. 3608	2,943.34
1241 111207191A111X00101101 0048	Inv. 2320011000032 CPU Marca Lanix Fact. 1930 - 1932	10,962.00
1241 111207191A111X00101101 0052	Inv. 2320011000036 CPU Marca Lanix Fact. 1930-1932	10,962.00
1241 111207191A111X00101101 0058	Inv. 2320011000072 Estacion de Trabajo Marca S/M Fact. CREA/00000754932	3,148.00
1241 111207191A111X00101101 0059	Inv. 2320011000133 CPU Marca HP Fact. CACL326881	10,991.00
1241 111207191A111X00101101 0066	Inv. 2320011000007 Computadora Portatil marca HP Fact. 15156	18,065.84
1241 111207191A111X00101201 0002	Inv.2320012000020 CPU Marca Dell Fact. 6302	9,000.00
1241 111207191A111X00101201 0006	Inv. 2320012000024 CPU Marca Dell Fact. 6302	9,000.00
1241 111207191A111X00101201 0010	Inv. 2320012000028 CPU Marca Dell Fact. 6302	9,000.00
1241 111207191A111X00101201 0014	Inv. 2320012000032 CPU Marca Dell Fact. 6302	9,000.00
1241 111207191A111X00101201 0018	Inv. 2320012000036 CPU Marca Dell Fact. 6302	9,000.00
1241 111207191A111X00101201 0022	Inv. 2320012000040 CPU Marca Dell Fact. 6302	9,000.00
1241 111207191A111X00101201 0026	Inv. 2320012000044 CPU Marca Dell Fact 6302	9,000.00
1241 111207191A111X00101201 0030	Inv. 2320012000048 Monitor Marca Dell Fact. 6302	9,000.00
1241 111207191A111X00101201 0034	Inv. 2320012000052 Scanner Marca HP Fact. 6302	7,000.01
1241 111207191A111X00101201 0035	Inv. 2320012000064 CPU Marca Dell Fact. 39	16,650.00
1241 111207191A111X00101301 0001	Inv. 2320013000079 Scanner Marca EPSON Fact. 3581	7,482.00
1241 111207191A111X00101301 0002	Inv. 2320013000087 Isla de Trabajo Marca GEBESA Fact. A3418	3,500.00

Código	Descripción del Bien	Valor en Libros
1241 111207191A111X00101301 0004	Inv. 2320013000065 Binoculares Marca CELESTRON Fact. 2944	2,859.40
1241 111207191A111X00101301 0005	Inv. 2320013000066 Binoculares Marca CELESTRON Fact. 2944	2,859.40
1241 111207191A111X00101301 0006	Inv. 2320013000067 Binoculares Marca CELESTRON Fact. 2944	2,859.40
1241 111207191A111X00101301 0007	Inv. 2320013000088 Impresora multifuncional Marca Xerox Fact. 4254	4,747.88
1241 111207191A111X00101301 0008	Inv. 2320013000089 CPU Marca Dell Fact. 4255	16,182.00
1241 111207191A111X00109701 0022	GABINETE UNIVERSAL No. INV. 5001418	8,119.00
1241 111207191A111X00109701 0023	GABINETE UNIVERSAL No. INV. 5001419	8,119.00
1241 111207191A111X00109701 0024	GABINETE UNIVERSAL No. INV. 5001420	8,119.00
1241 111207191A111X00109701 0025	GABINETE UNIVERSAL No. INV. 5001421	8,119.00
1241 111207191A111X00109701 0026	GABINETE UNIVERSAL No. INV. 5001422	8,119.00
1241 111207191A111X00109701 0027	GABINETE UNIVERSAL No. INV. 5001423	8,119.00
1241 111207191A111X00109701 0028	GABINETE UNIVERSAL No. INV. 5001424	8,119.00
1241 111207191A111X00109701 0029	GABINETE UNIVERSAL No. INV. 5001425	8,119.00
1241 111207191A111X00109701 0030	GABINETE UNIVERSAL No. INV. 5001426	8,119.00
1241 111207191A111X00109701 0031	GABINETE UNIVERSAL No. INV. 5001427	8,119.00
1241 111207191A111X00109701 0062	ENFRIADOR No. INV. 5001246	16,609.45
1241 111207191A111X00109701 0099	GABINETE UNIVERSAL	2,800.00
1241 111207191A111X00109701 0100	GABINETE UNIVERSAL	2,800.00
1241 111207191A111X00109701 0109	GABINETE UNIVERSAL	2,800.00
1241 111207191A111X00109701 0231	Inv. 2520005000799 Caja Fuerte S/M Fact. A10547	3,772.00
1241 111207191A111X00109801 0014	REFRIGERADOR No. INV. 5001108	4,027.00
1241 111207191A111X00109801 0033	DESBROZADORA (PODADORA) No. INV. 5001085	5,588.00
1241 111207191A111X00109801 0036	DESECADORA No. INV. 5001774	3,727.96
1241 111207191A111X00109801 0121	Inv.2520005001766 Picadora de Pasto Fact. 769	14,500.00
1241 111207191A111X00109901 0096	Inv. 2520005000868 Switcher Marca PANASONIC Fact. 1046	26,566.77
1241 111207191A111X00109901 0099	Inv. 2520005001662 Modulo para Computadora Marca S/M	2,800.00
1241 111207197A511X00301302 0001	Conjunto operativo linea basica color Bordiux/Negro de marca GEBESA.	3,500.00
1241 111207197A511X00301602 0001	01 Impresora HP laserjet	5,231.60
1241 111207197A511X00301602 0002	01 equipo Minisplit serie4rpaed3000883	5,568.00
1241 111207197A511X00301602 0003	01 tanque estacionario 180lts.	4,800.00
1241 111207197A511X00301602 0004	01 equipo Mini Split serie603KAMZ12915	24,286.46
1241 111207197A511X00301602 0005	01 Deshumificador 50Pints	8,398.00
1241 111207197A511X00301602 0006	01 Impresora S-TM-T88V834	10,556.00
1241 111207197A511X00301702 0001	01 Aire Acondicionado mod. 40VEQ363AE	26,284.37
1241 111207197A511X00301702 0002	Video Proyector Epsons S-WDRK6901210	9,409.92
1241 111207197A511X00301702 0004	Una Bascula Mecanica c/Estadimetro cap. 160 Kg.	3,050.00
1241 111207197A511X00301702 0005	Una Parilla pad-4h s-6068076718041709 c/base de acero inoxidable S-390001269255101601	8,951.00
1241 2112071152851C00701901 0002	01 REFRIGERADOR 14 PIES MABE CON DESPACHADOR ACERO INOXIDABLE (fact. 16518 o.p. 0021)	10,399.01
1241 211207191A111X00100901 0002	01 REFRIGERADOR MABE 14 PIES MOD-MGT 41x1SS (SECAM)	8,437.99
1241 211207191A111X00100901 0003	01 FRIGOBAR MABE MOD-M04Y07B (SECAM)	3,832.00
1241 311207111A111X00100701 0001	02 COMPUTADORA MARC DELL MODELO OPTIPLEX 755 MINITORRE CON TODOS SUS ACCESORIOS $17,996.35 C/U	34,013.11

SISTEMA CONTABLE 2023
RELACIÓN DE BIENES MUEBLES QUE COMPONEN SU PATRIMONIO
Cuenta Pública al 30 de junio de 2023

Hora: 11:42:06a. m.
Fecha: 01/08/2023

Código	Descripción del Bien	Valor en Libros
1241 311207111A111X00100801 0001	01 MONITOR DE 24´´ MCA SAMSUNG	10,400.00
1241 311207111A111X00100901 0001	05 EQUIPO DE COMPUTO MCA. ACER VERITON VM460G Y SUS ACCESORIOS $17,135.00 C/U.	52,947.15
1241 311207111A111X00100901 0002	03 COMPUTADORAS PORTATIL HP COMPAQ 6530B CON TODOS SUS ACCESORIOS $17,250.00 C/U.	34,500.00
1241 311207111A111X00100901 0003	01 IMPRESORA OFFICEJET PRO K8600 TECNOLOGÍA DE IMPRESIÓN, INYECCIÓN DE TINTA.	5,060.00
1241 311207111A111X00101201 0006	01 LAPTOP LENOVO DELL VOSTRO 3460 (fact. 6856 ch-180 cta- 442-9)	12,200.00
1241 311207111A111X00101201 0007	01 LAPTOP LENOVO DELL VOSTRO 3460 (fact. 6856 ch-180 cta- 442-9)	12,200.00
1241 311207111A111X00101201 0012	01 IMPRESORA LASER A COLOR (fact. 883 b ch-325 cta. 442-9)	9,081.64
1241 311207111A111X00101201 0016	01 LAPTOP SAMSUMG NP600B4B-A02 INTEL CORE I5-2450M fact. 883 b ch-325 cta. 442-9)	14,500.00
1241 311207111A111X00101401 0003	01 COMPUTADORA PORTATIL HP 640 G1, PROCESADOR INTEL CORE, DISCO DURO 500 GB, PANTALLA LED "14 (Fact. 011 ch-0133 cta. 678-1)	16,820.00
1241 311207111A111X00101401 0004	01 COMPUTADORA PORTATIL HP 640 G1, PROCESADOR INTEL CORE, DISCO DURO 500 GB, PANTALLA LED "14 (Fact. 011 ch-0133 cta. 678-1)	16,820.00
1241 311207111A111X00101401 0005	01 COMPUTADORA PORTATIL HP 640 G1, PROCESADOR INTEL CORE, DISCO DURO 500 GB, PANTALLA LED "14 (Fact. 011 ch-0133 cta. 678-1)	16,820.00
1241 311207111A111X00101401 0006	01 COMPUTADORA PORTATIL HP 640 G1, PROCESADOR INTEL CORE, DISCO DURO 500 GB, PANTALLA LED "14 (Fact. 011 ch-0133 cta. 678-1)	16,820.00
1241 311207111A111X00101401 0007	01 COMPUTADORA PORTATIL HP 640 G1, PROCESADOR INTEL CORE, DISCO DURO 500 GB, PANTALLA LED "14 (Fact. 011 ch-0133 cta. 678-1)	16,820.00
1241 311207111A111X00101401 0008	01 IMPRESORA PORTATIL OFFICEJET HP 100 INTECCION DE TINTA RESOL. 1200 DPI "14 (Fact. 011 ch-0133 cta. 678-1)	7,500.01
1241 311207111A111X00101401 0009	01 IMPRESORA PORTATIL OFFICEJET HP 100 INTECCION DE TINTA RESOL. 1200 DPI "14 (Fact. 011 ch-0133 cta. 678-1)	7,500.00
1241 311207111A111X00101601 0002	2 PIEZAS DE LECTORES DE BOLSILLO AVID L134491 Y L134383 P:1647319760001 (fact. f 4933 o.p. 0930)	12,087.20
1241 311207111A111X00101601 0005	1 COMPUTADORA MCA. DELL MOD. OPTIPLEX 755 MINITORRE PROCEDADOR INTEL CORE 2 DUO E4400 (fact. 38669 SECAM)	13,417.86
1241 311207111A111X00101601 0006	1 COMPUTADORA MCA. DELL MOD. OPTIPLEX 755 MINITORRE PROCEDADOR INTEL CORE 2 DUO E4400 (fact. 38669 SECAM)	13,417.86
1241 311207111A111X00101601 0007	1 COMPUTADORA MCA. DELL MOD. OPTIPLEX 755 MINITORRE PROCEDADOR INTEL CORE 2 DUO E4400 (fact. 38671 SECAM)	13,785.04
1241 311207111A111X00101601 0008	1 COMPUTADORA PORTATIL MCA. DELL MOD. VOSTRO 1400 PROCESADOR INTEL CORE (fact. 38672 SECAM)	14,547.50
1241 311207111A111X00101601 0009	1 IMPRESORA INYECCION DE TINTA DESKJET HP D2460 (fact. 1774 SECAM)	1,594.05
1241 3112071152819C00701501 0002	01 IMPRESORA ESCANER Y COPIADORA FACT. 1109 O.P. 0394	42,341.22
1241 3112071152819C00701501 0003	01 SCANER HP 5590 48 BITS fact. 1262 o.p. 630	7,632.80
1241 3112071152819C00701501 0004	01 COMPUTADORA PORTATIL HP PROBOOK 440 G1 INTEL CI54210U (FACT. 1380 A O.P. 808)	17,850.00
1241 3112071152819C00701901 0003	4 COMPUTADORAS DE ESCRITORIO MARCA HP MOD. 280 G3 SMALL FORM (fact. 4177 F)	55,210.57
1241 3112071152819C00701901 0004	2 COMPUTADORAS PORTATIL MODELO PROBOOK 440 G6 MARCA HP (fact. 4177 F)	27,023.36
1241 3112071152819C01002201 0002	01 COMPUTADORA PORTATIL DELL VOSTRO 14 3400 SERIE CJSC7K3 (FACT DEC 2468 OP. 894)	20,601.60
1241 3112071152851C00101801 0002	2 COMPUTADORAS PORTATIL DELL VOSTRO MODELO 14 3000 SERIE 3468 $17,498.60 c/u. (fact. 500 o.p. 337)	34,997.20
1241 3112071152851C00101801 0004	01 COMPUTADORA PORTATIL DELL INSPIRION 14 SERIE 3000 (fact. 529 B o.p. 0689)	17,237.10
1241 3112071152851C00101901 0002	01 LAPTOP DELL INSPIRON 5570 CORE 13-813U (fact. C27566 O.P. 0851)	14,000.00

Código	Descripción del Bien	Valor en Libros
1241 3112071152851C00102001 0002	3 COMPUTADORAS PORTATIL MARCA LENOVO MOD. THINKBOOK, 2 IMPRESORAS DE INYECCION DE TINTA MCA. HP MOD. 2020 (O.P. 1001 fact. 3061)	84,912.00
1241 3112071152851C00601601 0002	3 COMPUTADORAS HP PAVILLON 550-001LA/K5G02 INTEL CORE M. RAM 8GB DISCO DURO 1TB WINDOWS 8 MONT. LED 18.5 PULG. (fact. A156 o.p. 005)	40,800.00
1241 3112071152851C01002101 0002	06 LAPTOP VOSTRO 3400 6HP6V CORE I3 1115G4 A $15,300.40 C/U Y 1 IMPRESORA MULTIFUNCIONAL MCA. BROTHER DCPB7535DW MONO LASER (fact. C36994 o.p. 0731)	98,625.52
1241 3112071152851C01002101 0005	2 COMPUTADORAS PORTATIL MCA. DELL MODELO LATITUDE 3410 A $21,576.00 (fact. 3567 o.p 0727)	43,152.00
1241 3112071152851C01002101 0006	2 COMPUTADORAS PORTATIL MCA. HP MOD. 250 G8 A $38,100.20 (fact. 514 op. 0730)	76,200.40
1241 3112071152851C01002101 0007	2 COMPUTADORAS DE ESCRITORIO DEL VOSTRO A $17,231.80 C/U (fact. 2047 DEC o.p. 0728)	34,463.60
1241 3112071152851C01002101 0008	2 COMPUTADORAS DE ESCRITORIO MCA. DELL A $23,072.40 C/U (fact. 2047 DEC o.p. 0728)	46,144.80
1241 311207191A111X00100701 0008	02 COMPUTADORAS PORTATIL MCA. DELL (SECAM)	24,819.30
1241 311207191A111X00100701 0009	02 COMPUTADORAS MCA. DELL (SECAM)	25,070.00
1241 311207191A111X00100701 0010	COMPUTADORAS MCA. LANIX (DELEGACION ADMINISTRATIVA) (SECAM)	42,406.25
1241 311207191A111X00100701 0011	03 COMPUTADORAS MCA. LANIX (DELEGACION ADMINSTRATIVA) (SECAM)	42,837.50
1241 311207191A111X00100701 0014	SERVIDOR DELL POWER REGE 840 (DELEGACION ADMINISTRATIVA) (SECAM)	52,405.50
1241 311207191A111X00100701 0015	04 COMPUTADORAS MCA. LANIX (DIRECCION MICROCUENCAS) (SECAM)	44,418.75
1241 311207191A111X00100701 0016	COMPUTADORA MCA. LANIX MOD TITAN 3140 (SECAM)	14,283.00
1241 311207191A111X00100701 0017	01 COMPUTADORA DELL OPTIPLEX 755 MINITORRE (SANIDAD FORESTAL) (SECAM)	13,283.68
1241 311207191A111X00100701 0018	01 COMPUTADORA DELL OPTIPLEX 755 MINITORRE (SECAM)	13,283.68
1241 311207191A111X00100701 0019	02 COMPUTADORAS PORTATIL MCA. DELL (SECAM)	33,620.74
1241 311207191A111X00100701 0020	04 EQ. DE COMPUTO PROCESADOR MCA. INTEL PENTIUM IV A 3.2 GHZ (SECAM)	108,802.50
1241 311207191A111X00100701 0021	C.P.U. MCA ACER VT6800 (SECAM)	19,160.00
1241 311207191A111X00100701 0022	03 EQUIPOS DE COMPUTO MCA. DELL OPTIPLEX GX620 DCSM MINITORRE PENTIUM IV 640 A 3.0 GHz (SECAM).	22,401.00
1241 311207191A111X00100801 0003	02 COMPUTADORAS DEXTOP HP DC-7800 C/LCD 19" WF19077AA (SECAM)	34,262.00
1241 311207191A111X00100801 0004	COMPUTADORA LAPTOP HP MOD. 6710B (SECAM)	17,222.40
1241 311207191A111X00100801 0005	01 COMPUTADORA PROCESADOR QUAD CORE INTEL XENON (SECAM)	48,742.00
1241 311207191A111X00100801 0006	01 COMPUTADORA PORTATIL MCA. LENOVO (SECAM)	14,950.00
1241 311207191A111X00100801 0007	01 EQ. DE COMPUTO MCA. HP COMPAQ DC7800 (SECAM)	16,734.00
1241 311207191A111X00100901 0003	08 IMPRESORAS MCA. HP. COLOR LASERJET MOD. CP-2025N TECNOLOGIA LASER OLET A COLOR (SECAM)	57,599.92
1241 311207191A111X00100901 0005	14 COMPUTADORAS PORTATIL MCA. EASER MOD. AS-6935-6585 (SECAM)	38,847.00
1241 311207191A111X00100901 0006	02 COMPUTADORAS PORTATIL MCA. EASER MOD. AS-6935-6585 (SECAM)	25,898.00
1241 311207191A111X00100901 0007	03 COMPUTADORAS PORTATIL MCA. EASER MOD. AS-6935-6585 (SECAM)	38,847.00
1241 311207191A111X00100901 0008	10 COMPUTADORAS PERSONAL MCA. HP-COMPAC MOD. DC-7900 TIPO VQ-805LA (SECAM)	142,434.42
1241 311207191A111X00100901 0009	01 PLOTTER MCA. HP MOD. DESING JET T-1120 (SECAM)	90,000.00
1241 311207191A111X00100901 0010	COMPUTADORAS MCA. HP COMPAQ (SECAM)	29,371.48
1241 311207191A111X00100901 0011	COMPUTADORAS MCA. LENOVO (SECAM)	11,109.00

SISTEMA CONTABLE 2023
RELACIÓN DE BIENES MUEBLES QUE COMPONEN SU PATRIMONIO
Cuenta Pública al 30 de junio de 2023

Hora: 11:42:06a. m.
Fecha: 01/08/2023

Código	Descripción del Bien	Valor en Libros
1241 311207197A511X00301302 0001	Laptop marca DELL, modelo Latitude E5430 con serie F2B5MX1	19,475.24
1241 311207197A511X00301302 0002	Computadora personal, gabinete mini torre procesador intel core i5-4570, 8gb memoria SDRAM, serie grabado BIOS, modelo OPTIPLEX con serie HLL4GX1. Monitor a color panel plano LCD 18.5", modelo E1912H y serie CN-0PY7DC-64180-35Q-2KUU. Mouse optico de dos botones con scroll con serie CN-09RRC7-48729-34N-OFA3. Teclado estandar en español con serie CN-0XCRRN-7513131V-A00. Todo marca DELL	23,110.68
1241 311207197A511X00301302 0003	Impresora de tickets, con modo de impresión termico de lineas. Marca Epson, modelo TMT88V y serie QMCF031181.	6,753.52
1241 311207197A511X00301302 0004	Escaner marca EPSON, modelo GT-S55 y serie RVXZ0074244.	7,482.00
1241 311207197A511X00301302 0005	Impresora mulifuncional laser monocromatica, marca Xerox, modelo WorkCentre y serie BE1319607	4,747.88
1241 311207197A511X00301302 0006	Computadora personal, procesador intel Core i5-4570, 4GB memoria SDRAM, modelo Optiplex 9020 MT y serie 75L78Z1. Monitor color panel plano LCD 18.5" Mod. E1912H y serie CN-OR16JC-72872-370-DM3B marca DELL	17,980.00
1241 311207197A511X00301402 0001	Impresora Termica de ticket, incluye fuente de poder color negro, marca EPSON, modelo M244A y serie MXKF165019	4,420.01
1241 311207197A511X00301402 0002	CPU Desktop core i3 3220 3.3 GHZ, 4GB ram, disco duro 500 GB, DVD-RW, Windows 8, modelo MG1812. Monitor 18.5", teclado y mouse. Todos en marca GHIA	11,400.00
1241 311207197A511X00301402 0003	Laptop, NTBK intel core I3, 2348m, 2.3G (maletin portatil 15.4" London). Marca HP, modelo 240 G1 y serie 5CG3470BQM; maletin London.	10,059.32
1241 311207197A511X00301402 0004	CPU. Computadora de escritorio, procesador core I3-4130, 4gb memoria ram con antivirus, modelo OPTIPLEX 3020 y serie H05VW12/CN-04W34Y-70163-45U-0AE3-AA00. Monitor a color de 18.5", resolución HD 1366X768 a 60hz modelo E1914HC y serie CN-04FF47-64180-47E-1RTB. Mouse de dos botones con scroll, conector usb y teclado estándar en español con conector usb; todos marca DELL. Con unidad de respaldo de energía, marca MICRO SR INET 500, modelo XRN-21-501 y serie E14H11822; y antivirus.	13,752.96
1241 311207197A511X00301402 0005	Impresora laser monocromatica, marca HP, modelo LASER JET P1606DN y serie VND3B25569.	2,990.92
1241 311207197A511X00301402 0006	Impresora Laser Jet negro, marca HP, modelo P1606 LASERJET PRO DN y serie VND3F90313.	3,087.08
1241 311207197A511X00301402 0007	CPU minitorre procesador INTEL CORE I3-4150, 4gb de memoria ram con windows 8, modelo OPTIPLEX 3020 y serie 3XKKR22/ CN-079V51-70163-45O-00BN-A00. Monitor de 19.5" a color modelo E2014H y serie CN-012MWY-64180-49R-0W7L. Teclado estándar en español y Mouse de dos botones con scroll. Todo en marca DELL. Con unidad de respaldo de energía modelo MICRO SR INET y serie E14K16913.	13,657.84
1241 311207197A511X00301502 0002	HIDRONEUMATICO DE 50LT BOMBA DE 1/2 HP; MARCA TRUPER, MODELO 12254 Y SERIE HIDR 1/2X50.	3,285.10
1241 311207197A511X00301502 0003	CPU MINITORRE PROCESADOR INTEL CORE I3-4160 , 4GB DE MEMORIA RAM CON WINDOWS 8, MODELO OPTIPLEX 3020 Y SERIE CN-079V51-70163-4CD-06CT-A00/9FD5942. MONITOR DE 19.5" MODELO E2014H Y SERIE CN-012MWY-64180-4AN-2DAU, TECLADO ESTANDAR EN ESPAÑOL Y MOUSE DE DOS BOTONES CON SCROLL, TODO EN MARCA DELL. CON UNIDAD DE RESPALDO DE ENERGIA MODELO MICRO SR INET Y SERI E15A20930.	13,889.84
1241 311207197A511X00301502 0005	CENTRO DE LAVADO SERIE 757638512824 FACT 385779	13,699.00
1241 311207197A511X00301602 0001	01 conjunto ejecutivo color bordeaux/negro	8,500.00
1241 311207197A511X00301702 0001	Estacion de Trabajo p/4 personas compuesto por 4 conjuntos diagonales 1.60x1.60x75 cms.	64,670.30
1241 3112072159299W00101501 0002	01 LAPTOP HP500-245 LA DESKTOP INTEL CORE IA 3.1GHZ DE 4a GENERACION (fact. 1231 ch-0101 cta. 7128)	21,849.18

Código	Descripción del Bien	Valor en Libros
1241 3112072159599W00101601 0002	2 IMPRESORAS MULTIFUNCIONAL HP LASER JET PRO MI127FN Y 4 LAPTOP ACER F5-573-514D INTEL CORE I516GB (fact. 2534 ch-70 cta. 315-8)	78,471.49
1241 3112072159599W00101601 0003	7 PIEZAS GEOPOSICIONADOR GPS GARMIN ETREX 20X (fact. 2536 ch-72 cta. 315-8)	42,762.50
1241 3112072159599W00102001 0002	01 IMPRESORA EPSON L805 No. DE SERIE W7TK035969 (FACT C32213 CTA 445-2 TRANSF-6999 FIFONMETRO)	8,595.94
1241 911207111A111X00100801 0001	01 ENGARGOLADORA KOMBO 500 P/ARILLO PLAST.	2,754.18
1241 911207111A111X00100801 0002	01 FRIGOBAR DE 4.0 PIES	2,599.00
1241 911207111A111X00101201 0002	01 SILLON EJECUTIVO MDO.L300 TELA COLOR NEGRO L/LUXO	2,883.76
1241 911207111A111X00101201 0003	01 ARCHIVERO METALICO VERTICAL DE 4 GABETAS COLOR NEGRO L/IRON LP	5,247.84
1241 911207111A111X00101201 0004	01 LOCKER METALICO DE 3 PUERTAS COLOR NEGRO, CON CERRADURA EN CADA PUERTA L/IRON LP	2,976.16
1241 911207111A111X00101401 0002	01 MAQUINA DE ESCRIBIR MARCA BROTHER MOD. GX6750SP (fact. 505 A o.p. 0841)	2,900.00
1241 911207111A111X00101601 0002	1 BASCULA COLGANTE ELECTRONICA /CAPACIDAD. 500 KG. (fact. 248 o.p. 1003)	5,590.01
1241 911207111A111X00101601 0004	01 CLIMA MINISPLIT, CAPACIDAD 24000 BTU/H VOLTAJE 220-230 V-60 HZ MCA. LG MOD. SJ242CD (fact. 1701 SECAM)	11,815.29
1241 911207111A111X00101601 0005	01 CLIMA MINISPLIT, CAPACIDAD 24000 BTU/H VOLTAJE 220-230 V-60 HZ MCA. LG MOD. SJ242CD (fact. 1701 SECAM)	11,815.28
1241 911207111A111X00101601 0006	01 CLIMA MINISPLIT, CAPACIDAD 24000 BTU/H VOLTAJE 220-230 V-60 HZ MCA. LG MOD. SJ242CD (fact. 1701 SECAM)	11,815.28
1241 911207111A111X00101601 0007	01 CLIMA MINISPLIT, CAPACIDAD 24000 BTU/H VOLTAJE 220-230 V-60 HZ MCA. LG MOD. SJ242CD (fact. 1701 SECAM)	11,815.28
1241 911207111A111X00101601 0008	01 CLIMA MINISPLIT, CAPACIDAD 24000 BTU/H VOLTAJE 220-230 V-60 HZ MCA. LG MOD. SJ242CD (fact. 1701 SECAM)	11,815.28
1241 911207111A111X00101601 0009	01 CLIMA MINISPLIT, CAPACIDAD 24000 BTU/H VOLTAJE 220-230 V-60 HZ MCA. LG MOD. SJ242CD (fact. 1701 SECAM)	11,815.28
1241 911207111A111X00101601 0010	01 CLIMA MINISPLIT, CAPACIDAD 24000 BTU/H VOLTAJE 220-230 V-60 HZ MCA. LG MOD. SJ242CD (fact. 1701 SECAM)	11,815.28
1241 911207111A111X00101601 0011	01 CLIMA MINISPLIT, CAPACIDAD 12000 BTU/H (I TONELADA) VOLTAJE 220-230 V-60 HZ MCA. LG MOD. SJ122CD (fact. 1701 SECAM)	7,991.38
1241 911207111A111X00101601 0012	01 CLIMA MINISPLIT, CAPACIDAD 12000 BTU/H (I TONELADA) VOLTAJE 220-230 V-60 HZ MCA. LG MOD. SJ122CD (fact. 1701 SECAM)	7,991.38
1241 911207111A111X00101601 0013	01 CLIMA MINISPLIT, CAPACIDAD 18000 BTU/H (I 1/2 TONELADA) MCA. LG MOD. SJ182CD (fact. 1703 SECAM)	9,712.50
1241 9112071152851C00101801 0003	1REFRIGERADOR 14 PIES MABE CON DESPACHADOR ACERO INOXIDABLE (fact. 14498)	10,399.01
1241 9112071152851C00701901 0007	01 EQUIPO DE SONIDO (fact. 68 B o.p. 0530)	8,972.02
1241 911207191A111X00100701 0001	01 MAQUINA DE ESCRIBIR ELECTRICA	1,299.00
1241 911207197A511X00301402 0001	Estufa industrial de seis hornillas cubiertas de acero inoxidable.	8,000.72
1242	Mobiliario y Equipo Educacional y Recreativo	1,605,861.23
1242 111207111A111X00100001 0002	CAMARA DE VIDEO NO. INV. 5001790	9,999.00
1242 111207111A111X00100001 0003	CAMARA FOTOGRAFICA NO. INV. 5001791	6,440.00
1242 111207111A111X00100001 0004	LENTE PARA CAMARA FOTOGRAFICA NO. INV. 5001792	3,151.00
1242 111207111A111X00100001 0005	LENTE PARA CAMARA FOTOGRAFICA NO. INV. 5001771	3,277.50
1242 111207111A111X00100001 0007	BAFLE NO. INV. 5001948	3,200.00
1242 111207111A111X00100001 0008	BAFLE NO. INV. 5001949	3,200.00
1242 111207111A111X00100001 0009	CAMARA FOTOGRAFICA NO. INV. 5002143	16,738.05

Código	Descripción del Bien	Valor en Libros
1242 111207111A111X00100001 0012	AMPLIFICADOR DE AUDIO NO. INV. 5002066	8,399.00
1242 111207111A111X00100001 0013	TELEVISOR A COLOR NO. INV. 5002067	19,799.00
1242 111207111A111X00100201 0004	CAMARA FOTOGRAFICA NO. INV. 5002539	5,727.00
1242 111207111A111X00100201 0005	CAMARA FOTOGRAFICA NO. INV. 5002540	5,727.00
1242 111207111A111X00100201 0012	PROYECTOR DE ACETATOS NO. INV. 5002895	4,488.42
1242 111207111A111X00100201 0013	Inv. 2520005002174 Lente Gran Angular Marca CANON Fact. A2483	6,132.95
1242 111207111A111X00100501 0009	CAMARA DIGITAL NO. INV. 5003453	27,456.25
1242 111207111A111X00100601 0005	CAMARA DIGITAL NO. INV. 600020	9,499.00
1242 111207111A111X00100601 0007	CAMARA DIGITAL NO. INV. 60201	6,250.87
1242 111207111A111X00100601 0008	PROYECTOR DDE ACETATOS NO. INV. 600216	2,947.99
1242 111207111A111X00100601 0013	TELEVISOR A COLOR NO. INV. 600229	6,334.95
1242 111207111A111X00100601 0014	CAMARA FOTOGRAFICA NO. INV. 600269	4,071.00
1242 111207111A111X00100701 0002	AMPLIFICADOR DE POTENCIA NO. INV. 70000037	4,326.50
1242 111207111A111X00100701 0004	BAFLE NO. INV. 7000043	2,898.49
1242 111207111A111X00100701 0005	BAFLE NO. INV. 7000044	2,898.49
1242 111207111A111X00100701 0007	LENTE PARA CAMARA FOTOGRAFICA NO. INV. 7000057	3,199.00
1242 111207111A111X00100701 0008	BAFLE NO. INV. 70000109	4,161.67
1242 111207111A111X00100701 0020	VIDEO PROYECTOR (SECAM)	9,456.53
1242 111207111A111X00100701 0021	VIDEO CAMARA SONY (SECAM)	5,999.00
1242 111207111A111X00100801 0011	Inv. 2520005003351 Pantalla para Proyeccion Marca COSMOPOLITAN fact. 23993	13,590.77
1242 111207111A111X00100801 0015	Inv. 2320008000050 Video Proyector Marca BENQ Fact. 090	12,052.00
1242 111207111A111X00100801 0016	Inv. 2520008000014 Cámara Digital Marca SONY Fact. 32828	5,999.00
1242 111207111A111X00100801 0017	Inv. 2520008000058 Video PRoyector Marca NEC Fact. 1194-1200	9,998.10
1242 111207111A111X00100801 0020	01 EQUIPO DE SONIDO MCA. PEAVEN (SECAM)	7,490.00
1242 111207111A111X00100901 0001	01 CAMARA FOTOGRAFICA DIGITAL CANON FACT. 7807 B	14,000.00
1242 111207111A111X00100901 0011	Inv. 2520009000039 Cámara Digital Marca CANON Fact. 18046	14,995.17
1242 111207111A111X00100901 0012	Inv. 2520009000100 Video Proyector Marca OPTOMA Fact. 4186	9,500.01
1242 111207111A111X00100901 0015	17 VIDEO PROYECTOR TECNOLOGIA DIP TEXAS INSTRUMENTS RESOLUCION XGA 1024x768 (SECAM).	127,415.40
1242 111207111A111X00100901 0016	03 VIDEOPROYECTOR MARCA VIVITEK MODELO D825ex (SECAM).	10,617.85
1242 111207111A111X00100901 0018	01 RECEPTOR E MICROFONO INALAMBRICO (SECAM).	2,989.11
1242 111207111A111X00100901 0024	01 CAMARA DIGITAL SONY DSRL-A380L (fact. 0506 o.p. 1632)	15,623.90
1242 111207111A111X00100901 0028	01 VIDEO PROYECTOR BENQ MP-515 (fact. 0517 o.p. 1752)	9,126.40
1242 111207111A111X00101001 0003	Inv. 2320010000028 Cámara Digital Marca SONY Fact. 0516	15,623.90
1242 111207111A111X00101001 0008	Inv. 2320010000104 Video PRoyector Marca CANON Fact. 8917	14,569.60
1242 111207111A111X00101101 0003	Inv. 2320011000018 Cámara Digital Marca SONY Fact. 4191	2,800.00
1242 111207111A111X00101101 0004	Inv. 2320011000124 Cañón Proyector Marca BENQ Fact. EE2675	4,990.00
1242 111207111A111X00101101 0011	Inv. 2320011000031 Pantalla Marca SAMSUNG Fact. BBAAI-130816	5,779.99
1242 111207111A111X00101201 0001	Inv. 2320012000073 Lente para Cámara Fotográfica Marca CANON Fact. 5008	28,420.00
1242 111207111A111X00101201 0002	Inv. 2320012000081 Tripie Marca MANFROTO Fact. A00006382	5,131.84
1242 111207111A111X00101201 0003	Inv. 2320012000091 Cámara Digital Marca CANON Fact. A00006389	6,264.00
1242 111207111A111X00101201 0004	Inv. 2320012000053 Cañón Proyector Marca BENQ Fact. 6302	12,999.99

Código	Descripción del Bien	Valor en Libros
1242 111207111A111X00101401 0002	01 VIDEO PROYECTOR INFOCUS IN112A 300 LUMENES CON SALIDAD HDMI (fact. 416 A o.p. 0644)	6,800.00
1242 111207111A111X00101601 0002	2 PIEZAS DE VIDEOPROYECTOR DE TIRO CORTO BNQ1310 (fact. 241 o.p. 0957)	29,999.92
1242 111207111A111X00101601 0004	1 PROYECTOR BENQ MP515 SVGA 2500 ANSI CONT.26001 (fact. 1774 SECAM)	7,820.00
1242 111207111A111X00109701 0003	ESTUCHE LEROY NO. INV. 5001764	2,810.00
1242 111207111A111X00109801 0013	TRIPIE PARA CAMARA NO. INV. 5000862	4,038.80
1242 111207111A111X00109901 0011	CAMARA 35 MM. REFLEX PARA MICROSCOPIO NO. INV. 5001798	6,356.28
1242 1112071152851C00102001 0002	01 VIDEO PROYECTOR 3300 ANSI LUMENES DE TIRO CORTO MCA. OPTOMA MOD. X318ST (O.P. 1002 fact. 2560-A)	18,212.00
1242 1112071152851C00701501 0002	01 VIDEO PROYECTOR BENQ MOD. MS619ST SVGA 3000 LUMENES HDMI (FACT. 1372 A O.P. 810)	14,980.00
1242 1112071152851C00701501 0003	01 BAFLE DE 15" PREAMPLICADO CON SALIDA PARA 2 MICROFONOS, BLUETOOH, USB Y TRIPIE (FACT. 1420 O.P 1007)	9,001.60
1242 1112071152851C00701901 0003	2 PROYECTORES MARCA. BENQ MODELO MX825ST XGA 3300 LUMENES (fact. 4176 F)	31,848.96
1242 1112071152851C01002101 0003	2 VIDEO PROYECTORES MCA. BENQ MOD. MX550 ANSI LUMENES A $12,180.00 C/U (fact. 3447 o.p. 0597)	24,360.00
1242 1112071152851C01002101 0004	01 PROYECTOR MCA. ACER X1226AH SERIE MRJR81100D0120190A5910 (fact. 2061 op. 0725)	13,096.40
1242 111207117A511X00301401 0001	Microfono inalambrico BIX24 con receptor y 91 cms de alcance, marca SHURE y modelo PG58.	6,844.00
1242 111207117A511X00301401 0002	Microfono inalambrico BIX24 con receptor y 91 cms de alcance, marca SHURE y modelo PG58.	6,844.00
1242 111207117A511X00301501 0002	PECERA EQUIPADA CON VIDRIO DE 10 MM	5,800.00
1242 111207117A511X00301501 0003	BAFLES 2 VIAS 500W AMPLIFICADOR 40W DE 2 ENTRADAS FACT 154976	5,770.01
1242 111207117A511X00301501 0004	VIDEOPROYECTOR MARCA EPSON POWER FACT No. 12327	10,857.60
1242 111207117A511X00301701 0001	Bafle MSA 7515 Kaiser AMP	5,899.00
1242 211207111A111X00101401 0003	01 BINOCULARES DE 8x42 (EAGLE OPTICS DENALI) (Fact. 0323 ch-138 cta. 678-1])	3,705.00
1242 211207111A111X00101401 0004	01 BINOCULARES DE 8x42 (EAGLE OPTICS DENALI) (Fact. 0323 ch-138 cta. 678-1])	3,705.00
1242 211207111A111X00101401 0005	01 BINOCULARES DE 8x42 (EAGLE OPTICS DENALI) (Fact. 0323 ch-138 cta. 678-1])	3,705.00
1242 211207111A111X00101401 0006	01 BINOCULARES DE 8x42 (EAGLE OPTICS DENALI) (Fact. 0323 ch-138 cta. 678-1])	3,705.00
1242 211207111A111X00101401 0007	01 BINOCULARES DE 8x42 (EAGLE OPTICS DENALI) (Fact. 0323 ch-138 cta. 678-1])	3,705.00
1242 211207111A111X00101401 0008	01 BINOCULARES DE 8x42 (EAGLE OPTICS DENALI) (Fact. 0323 ch-138 cta. 678-1])	3,705.00
1242 211207111A111X00101401 0009	01 BINOCULARES DE 8x42 (EAGLE OPTICS DENALI) (Fact. 0323 ch-138 cta. 678-1])	3,705.00
1242 211207111A111X00101401 0010	01 BINOCULARES DE 8x42 (EAGLE OPTICS DENALI) (Fact. 0323 ch-138 cta. 678-1])	3,705.00
1242 211207111A111X00101401 0011	01 BINOCULARES DE 8x42 (EAGLE OPTICS DENALI) (Fact. 0323 ch-138 cta. 678-1])	3,705.00
1242 211207111A111X00101401 0012	01 BINOCULARES DE 8x42 (EAGLE OPTICS DENALI) (Fact. 0323 ch-138 cta. 678-1])	3,705.00
1242 211207111A111X00101401 0013	01 BINOCULARES DE 10x42 (VORTEX VIPER HD) (Fact. 0323 ch-138 cta. 678-1])	13,623.01
1242 211207111A111X00101401 0014	01 BINOCULARES DE 10x42 (VORTEX VIPER HD) (Fact. 0323 ch-138 cta. 678-1])	13,623.01

Código	Descripción del Bien	Valor en Libros
1242 211207111A111X00101401 0015	01 BINOCULARES DE 10x42 (VORTEX VIPER HD) (Fact. 0323 ch-138 cta. 678-1])	13,623.01
1242 211207111A111X00101401 0016	01 BINOCULARES DE 10x42 (VORTEX VIPER HD) (Fact. 0323 ch-138 cta. 678-1])	13,623.01
1242 211207111A111X00101401 0017	01 BINOCULARES DE 10x42 (VORTEX VIPER HD) (Fact. 0323 ch-138 cta. 678-1])	13,623.01
1242 211207111A111X00101401 0018	01 BINOCULARES DE 10x42 (VORTEX VIPER HD) (Fact. 0323 ch-138 cta. 678-1])	13,623.00
1242 211207111A111X00101401 0019	01 BINOCULARES DE 10x42 (VORTEX VIPER HD) (Fact. 0323 ch-138 cta. 678-1])	13,623.00
1242 211207111A111X00101401 0020	01 BINOCULARES DE 10x42 (VORTEX VIPER HD) (Fact. 0323 ch-138 cta. 678-1])	13,623.00
1242 211207111A111X00101401 0021	01 BINOCULARES DE 10x42 (VORTEX VIPER HD) (Fact. 0323 ch-138 cta. 678-1])	13,623.00
1242 311207111A111X00100801 0001	02 CAMARAS SONY W11BK 161124 $2,899.00 C/U	5,798.00
1242 311207111A111X00101201 0004	01 CAMARA TRAMPA MCA. CUDDEBACK MOD. ATTACK IR DE 5 MEGAPIXELES (fact. 050 o.p. 0372)	6,469.32
1242 311207111A111X00101201 0005	01 CAMARA TRAMPA MCA. CUDDEBACK MOD. ATTACK IR DE 5 MEGAPIXELES (fact. 050 o.p. 0372)	6,469.32
1242 311207111A111X00101201 0006	01 CAMARA TRAMPA MCA. CUDDEBACK MOD. ATTACK IR DE 5 MEGAPIXELES (fact. 051 o.p. 0372)	6,469.32
1242 311207111A111X00101201 0007	01 CAMARA TRAMPA MCA. CUDDEBACK MOD. ATTACK IR DE 5 MEGAPIXELES (fact. 051 o.p. 0372)	6,469.32
1242 311207111A111X00101201 0008	01 CAMARA TRAMPA MCA. CUDDEBACK MOD. ATTACK IR DE 5 MEGAPIXELES (fact. 051 o.p. 0372)	6,469.32
1242 311207111A111X00101201 0009	01 CAMARA TRAMPA MCA. CUDDEBACK MOD. ATTACK IR DE 5 MEGAPIXELES (fact. 051 o.p. 0372)	6,469.32
1242 311207111A111X00101201 0010	01 CAMARA TRAMPA MCA. CUDDEBACK MOD. ATTACK IR DE 5 MEGAPIXELES (fact. 051 o.p. 0372)	6,469.32
1242 311207111A111X00101401 0003	01 CAMARA FOTOGRAFICA REFLEX (NIKON D7100 NEGRA) (Fact. 324 ch-0146 cta. 678-1)	27,598.80
1242 311207111A111X00101401 0020	01 CAMARA FOTOTRAMPEO LONG-RANGER IR-E2 20 MP (Fact. 0324 ch-0146 cta. 678-1)	3,594.00
1242 311207111A111X00101401 0021	01 CAMARA FOTOTRAMPEO LONG-RANGER IR-E2 20 MP (Fact. 0324 ch-0146 cta. 678-1)	3,594.00
1242 311207111A111X00101401 0022	01 CAMARA FOTOTRAMPEO LONG-RANGER IR-E2 20 MP (Fact. 0324 ch-0146 cta. 678-1)	3,594.00
1242 311207111A111X00101401 0023	01 CAMARA FOTOTRAMPEO LONG-RANGER IR-E2 20 MP (Fact. 0324 ch-0146 cta. 678-1)	3,594.00
1242 311207111A111X00101401 0024	01 CAMARA FOTOTRAMPEO LONG-RANGER IR-E2 20 MP (Fact. 0324 ch-0146 cta. 678-1)	3,594.00
1242 311207111A111X00101401 0025	01 CAMARA FOTOTRAMPEO LONG-RANGER IR-E2 20 MP (Fact. 0324 ch-0146 cta. 678-1)	3,594.00
1242 311207111A111X00101401 0026	01 CAMARA FOTOTRAMPEO LONG-RANGER IR-E2 20 MP (Fact. 0324 ch-0146 cta. 678-1)	3,594.00
1242 311207111A111X00101401 0027	01 CAMARA FOTOTRAMPEO LONG-RANGER IR-E2 20 MP (Fact. 0324 ch-0146 cta. 678-1)	3,594.00
1242 311207111A111X00101401 0028	01 CAMARA FOTOTRAMPEO LONG-RANGER IR-E2 20 MP (Fact. 0324 ch-0146 cta. 678-1)	3,594.00
1242 311207111A111X00101401 0029	01 CAMARA FOTOTRAMPEO LONG-RANGER IR-E2 20 MP (Fact. 0324 ch-0146 cta. 678-1)	3,594.00
1242 311207111A111X00101401 0030	01 CAMARA FOTOTRAMPEO LONG-RANGER IR-E2 20 MP (Fact. 0324 ch-0146 cta. 678-1)	3,594.00
1242 311207111A111X00101401 0031	01 LENTE NIKON 200-400 VR(AF-S VR ZOOM-NIKKOR 200-400MM F/4G IF-E) (Fact. 0324 ch-0146 cta. 678-1)	171,214.61

Código	Descripción del Bien	Valor en Libros
1242 311207111A111X00101401 0033	01 PANTALLA PARA PROYECCION CON TRIPIE (Fact. 0324 ch-0146 cta. 678-1)	2,810.45
1242 311207111A111X00101401 0034	01 PANTALLA PARA PROYECCION CON TRIPIE (Fact. 0324 ch-0146 cta. 678-1)	2,810.45
1242 311207111A111X00101401 0035	01 PANTALLA PARA PROYECCION CON TRIPIE (Fact. 0324 ch-0146 cta. 678-1)	2,810.45
1242 3112071152851C00101801 0002	1 PIEZA 43202010 - FLASH VING V860 TtL Hss Godox BATERIA DE LITIO PARA CAMARA CANON (fact. B-208 o.p.0632)	6,850.00
1242 3112071152851C00101901 0002	01 CAMARA CANON REBEL T71 CUERPO 18-55 MM. Y 01 LENTE EF-S 55-250MM F/4 56 IS ZOOM TELEFOTO (fact. A21 o.p. 582)	31,249.98
1242 3112071152851C00701501 0002	01 CAMARA DIGITAL CANON MOD. EOS REBEL T5 KIT 18-55 18 MP. (FACT. 1371 A O.P.800)	11,550.00
1242 3112071152851C00701901 0002	2 CAMARAS FOTOGRAFICAS NIKON D5600 (fact. 69B o.p. 603)	69,600.00
1242 311207191A111X00100701 0002	CAMARA DIGITAL SONY DSC-H9 (SECAM)	7,818.75
1242 311207191A111X00100701 0004	CAMARA FOTOGRAFICA (DELEG. ADMINISTRATIVA) (SECAM)	7,499.00
1242 311207191A111X00100701 0006	02 VIDEOCAMARAS MCA. SONY DCR-SR42 (SECAM)	9,718.65
1242 311207191A111X00100801 0002	01 CAMARA OLIMPUS STYLUS 02 TARJETA XD OLIMPUS 2 GB Y 03 CARGADORES DE PILAS SONY (SECAM)	4,349.00
1242 311207191A111X00100801 0005	01 CAMARA DIGITAL MCA. SONY DSC-W170 (SECAM)	5,000.00
1242 311207191A111X00100801 0006	CAMARA DIGITAL MCA. SONY DSC-W170 (SECAM)	5,999.00
1242 311207191A111X00100801 0007	CAMARA DIGITAL MCA. CANNON POWER SHOT A640 (SECAM)	5,000.00
1242 311207191A111X00100901 0002	2 CAMARAS DIGITAL MARCA SONY MODELO DSL-A200 SERIE 2571249 (SECAM)	28,057.70
1242 311207191A111X00100901 0003	05 CAMARA FOTOGRAFICAS DIGITAL CON ZOOM, OPTICO MCA. PANASONIC MOD. DMCFFZ35 (SECAM)	17,077.50
1242 3112072159599W00101601 0002	4 CÁMARA FOTOGRAFICAS DIGITAL DE 20.1 MEGAPIXELES (fact. 250 ch-04 cta- 315-8)	19,195.68
1242 911207111A111X00100701 0001	01 HORNO DE MICROONDAS 4 LG	1,374.52
1242 911207111A111X00100701 0002	01 TV 23 LCD 008648305867	7,999.00
1242 911207111A111X00101101 0002	01 SONAR MCA. LOWRANCE MOD. HDS-7 BASEMAP No. Serie 103872269 (fact. 4036 o.p. 2444)	16,239.86
1242 911207111A111X00101201 0001	01 BINOCULAR MCA. EAGLE OPTICS RANGER 8x42 3649-251011 (fact. 787 o.p 0303)	6,211.00
1242 911207111A111X00101201 0002	01 BINOCULAR MCA. EAGLE OPTICS RANGER 8x42 3649-251011 (fact. 787 o.p 0303)	6,211.00
1242 911207111A111X00101201 0003	01 BINOCULAR MCA. EAGLE OPTICS RANGER 10x42 5083-160412 (fact. 787 o.p 0303)	6,457.00
1242 911207111A111X00101201 0004	01 BINOCULAR MCA. EAGLE OPTICS RANGER 10x42 9654-080611- (fact. 787 o.p 0303)	6,457.00
1242 911207111A111X00101201 0005	01 BINOCULAR MCA. EAGLE OPTICS RANGER 10x42 3221-190911 (fact. 787 o.p 0303)	6,457.00
1242 911207111A111X00101401 0003	01 MEDIDOR DE CLIMA KESTREL 3500 (Fact. 0231 ch-0136 cta. 678-1)	10,189.74
1242 911207111A111X00101401 0004	01 MEDIDOR DE CLIMA KESTREL 3500 (Fact. 0231 ch-0136 cta. 678-1)	10,189.74
1242 911207191A111X00100901 0002	02 PIZARRON INTERACTIVOS MAT. DE SUPERFICIE DE TEFLON SENSIBLE AL TACTO (SECAM)	74,602.80
1242 911207191A111X00100901 0004	PIZARRON DIGITAL INTERACTIVO MCA. E-BEAM ALFHER (SECAM)	19,894.00
1243	Equipo e Instrumental Médico y de Laboratorio	880,705.66
1243 111207111A111X00101401 0003	01 REGISTRADOR DE TEMPERATURA Y HUMEDAD USB DATA LOGGER KG100 (Fact. 0235 ch-0149 cta. 678-1)	6,664.20
1243 111207111A111X00101401 0004	01 REGISTRADOR DE TEMPERATURA Y HUMEDAD USB DATA LOGGER KG100 (Fact. 0235 ch-0149 cta. 678-1)	6,664.20

Código	Descripción del Bien	Valor en Libros
1243 111207111A111X00101401 0005	01 REGISTRADOR DE TEMPERATURA Y HUMEDAD USB DATA LOGGER KG100 (Fact. 0235 ch-0149 cta. 678-1)	6,664.20
1243 111207111A111X00101401 0006	01 REGISTRADOR DE TEMPERATURA Y HUMEDAD USB DATA LOGGER KG100 (Fact. 0235 ch-0149 cta. 678-1)	6,664.20
1243 111207111A111X00101401 0007	01 REGISTRADOR DE TEMPERATURA Y HUMEDAD USB DATA LOGGER KG100 (Fact. 0235 ch-0149 cta. 678-1)	6,664.20
1243 111207111A111X00101401 0008	01 REGISTRADOR DE TEMPERATURA Y HUMEDAD USB DATA LOGGER KG100 (Fact. 0235 ch-0149 cta. 678-1)	6,664.20
1243 111207111A111X00101601 0003	1 EQUIPO MICROSCOPIO ESTEREOSCOPIO MCA. ZEISS MOD. STEMI DV-4 CABEZAL (fact. 24129 SECAM)	50,255.00
1243 111207111A111X00101601 0004	1 DESECADOR DE CRISTAL GRANDE MCA. KIMAX FABRICADO DE VIDRIO DE BOROSILICATO (fact. 24129 SECAM)	5,520.00
1243 1112071152851C00701901 0002	01 MICROSCOPIO REALES ESTEREO ZOOM 7-45X QUASAR QM23 CAMARA USB / 01 MICROSCOPIO ESTEREOSCOPIO QUASAR QM14 (fact. 75B o.p. 636)	24,534.00
1243 111207191A111X00100001 0003	MICROSCOPIO ESTEROSCOPIO	69,331.70
1243 111207191A111X00100601 0002	BALANZA ANALITICA	47,564.00
1243 111207191A111X00100901 0002	BALANZA GRANITARIA no. de inv. 05002035	3,500.00
1243 111207191A111X00100901 0012	Inv. 2520009000126 Mesas de Laboratorio S/M Fact. 0015	5,635.00
1243 111207191A111X00100901 0013	Inv. 2520009000127 Mesas de Laboratorio S/M Fact. 0015	5,635.00
1243 111207191A111X00100901 0015	01 MICROSCOPIO ESTEREOSCOPIO MARCA LABOAMERICA (SECAM).	15,927.50
1243 111207191A111X00100901 0016	01 MICROCOSPIO ESTEREOSCOPIO CON CAMARA DIGITAL RESOLUCION DE 720X576 PIXELES (SECAM)	31,590.50
1243 111207191A111X00100901 0017	01 MICROSCOPIO MONOCULAR, CAMPO AMPLIO Y CALRO, OPTIOCA SEMIPLANA (SECAM)	6,555.00
1243 111207191A111X00100901 0018	01 PARRILLA AGITACION MAGNETICA THERMO9LYNE PLACA DE CERAMICA 18.4X18.4 CM (SECAM)	6,894.42
1243 111207191A111X00100901 0019	01 DESECADOR DE CRISTAL CHICO PYREX VIDRIO DE BOROSILICATO CON TAPA DE BOTON (SECAM)	4,534.38
1243 111207191A111X00100901 0020	01 HORNO DE SECADO PARA LABORATORIO NOVATECH ANALOGO 35X35X35 CM (SECAM)	20,144.66
1243 111207191A111X00100901 0021	01 BALANZA ANALITICA CAPACIDAD DE 210 GRAMOS 0.0001G SERIE 8330330182 (SECAM)	31,434.16
1243 111207191A111X00100901 0022	01 REFRIGERADOR VERT. TIPO PROFESIONAL PUERTA DE CRISTAL, 3 PARRILLAS DE PLASTICO (SECAM)	28,260.00
1243 111207191A111X00100901 0023	01 BASCULA ELECTRONICA DE PLATAFORMA MOVIL CAPACIDAD 150 KG. (SECAM)	12,650.00
1243 111207191A111X00100901 0024	01 PZA. AUTO CLAVE DIGITAL SEMIATOMATICA MCA. NOVATECH (SECAM)	96,549.86
1243 111207191A111X00100901 0025	01 CAMPANA FLUJO LAMINAR VERTICAL MCA. NOVATECH (SECAM)	75,914.80
1243 111207191A111X00100901 0026	01 MICROCOPIO ESTEREOSCOPIO MCA. ZEISS MOD. STEMI DV-4 (SECAM)	50,225.00
1243 111207191A111X00100901 0027	01 DESECADOR DE CRISTAL GRANDE MCA. KIMAX (SECAM)	5,520.00
1243 111207191A111X00109401 0003	MICROSCOPIO ELECTRICO	4,835.60
1243 111207191A111X00109401 0004	MICROSCOPIO ELECTRICO	4,835.60
1243 111207191A111X00109701 0002	MICROSCOPIO ESTEROSCOPIO NO. INV. 5001434	21,045.00
1243 111207191A111X00109801 0002	BALANZA ANALITICA OHAUS NO. INV. 5001115	21,850.00
1243 111207191A111X00109801 0003	MICROSCOPIO ELETRONICO NO. INV. 5001114	30,476.38
1243 111207191A111X00109801 0008	PARRILLA P/CALENTAR	3,910.00
1243 111207191A111X00109901 0002	MICROSCOPIO ESTEROSCOPIO NO. INV. 5001796	22,483.65
1243 111207191A111X00109901 0008	MOTOTUL TRIMODULAR DE PEDAL (Terapia) NO. INV. 5001785	4,000.00

Código	Descripción del Bien	Valor en Libros
1243 111207191A111X00109901 0009	MICROSCOPIO BINOCULAR NO. INV. 5001812	49,438.50
1243 111207191A111X00109901 0010	MICROSCOPIO ESTEROSCOPIO NO. INV. 5001813	59,466.50
1243 111207191A111X00109901 0013	POTENCIOMETRO P/MEDICION CONDUCTIVA, TEMP.	5,698.25
1243 111207197A511X00301501 0002	BASCULA DE RECIBO DE PLATAFORMA MOVIL DE USO RUDO, CAP 200 KG, DIV MON 50GR; BATERIA RECARGABLE, RUEDAS PARA FACIL DESPLAZAMIENTO, 110V; DISPLAY C/BACK LIGHT, C/CONECTOR PARA PC; MARCA TORREY, MODELO EQM-200/400 Y SERIE I14-1734.	7,506.00
1243 111207197A511X00301701 0001	Dos sillas de Rueda	7,000.00
1244	Vehículos y Equipo de Transporte	24,376,926.45
1244 111207111A111X00100901 0006	01 Motocicleta mca. Honda tipo TRX420FM (o.p. 525 fact. 5293)	89,900.00
1244 111207111A111X00100901 0007	01 Motocicleta mca. Honda tipo TRX420FM (o.p. 525 fact. 5294)	89,900.00
1244 111207111A111X00100901 0010	01 Vehiculo Sedan mca. Chevrolet Aveo 2010 no. de serie 3G1TA5A61AL117514	136,690.00
1244 111207111A111X00100901 0011	01 UNIDAD NUEVA MCA.FORD ESCAPE, TIPO SUV (H2D)MOD.2009 MOTOR DE GASOLINA 4 CILINDROS. COL. BLANCO SUECO	243,825.00
1244 111207111A111X00101001 0001	02 UNIDADES VEHICULARES MARCA FORD RANGER XL CREW CAB, (JW5) TIPO PICK UP, DOBLE CABINA, MOD. 2011.	228,450.00
1244 111207111A111X00101201 0001	CAMIONETA BLANCA PICK-UP DOBLE CABINA MOD. 12, 4 PUERTAS NO. SERIE 8AFER5AD0C6480464 (ch-193 cta. 442-9)	241,366.00
1244 111207111A111X00101501 0002	01 AUTOMOVIL JETTA 2.0 L 115 HP MCA. VOLKSWAGEN MOD. 2016 NO. SERIE 3VW2M1AJ9GM248178 EX-IDE	235,105.00
1244 1112071152819C01002201 0002	01 VEHICULO MARCA HYUNDAI GRAND 110 5 PTAS. GL TM, COLOR POLAR WHITE, MODELO 2023, SERIE MALB25BC2PM347773 (OP 1036 FACT FVC 3895)	218,900.00
1244 1112071152851C01002101 0002	01 CAMIONETA PICK UP DOBLE CABINA MOD. 2021 COLOR BLANCA VERSION FRONTIER SE 2.5L 4 CIL 4 PTAS 4X2, AA SERIE 3N6AD33A5NK809862 (OP. 0761 FACT. FVA24757)	463,900.00
1244 1112071152851C01002101 0003	01 CAMIONETA PICK UP DOBLE CABINA MOD. 2021 COLOR BLANCA VERSION FRONTIER SE 2.5L 4 CIL 4 PTAS 4X2, AA SERIE 3N6AD33A0NK809848 (OP. 0761 FACT. FVA24758)	463,900.00
1244 1112071152851C01002101 0004	01 CAMIONETA PICK UP DOBLE CABINA MOD. 2021 COLOR BLANCA VERSION FRONTIER SE 2.5L 4 CIL 4 PTAS 4X2, AA SERIE 3N6AD33A8NK809807 (OP. 0761 FACT. FVA24756)	463,900.00
1244 1112071152851C01002101 0005	01 AUTOMOVIL MCA. RENAULT MOD. 2021 TIPO DUSTER NO. SERIE. 93YHSB15XMJ004625 (FACT. AA04215 OP. 1071)	306,800.00
1244 1112071152851C01002101 0006	01 AUTOMOVIL MARCA RENAULT MOD. 2022 TIPO KWID ICONIC, COLOR NEGRO NACARADO , NUM SERIE 93Y1R3D56NJ029621 MOTOR Q118292 (OP. 1196 FACT. AA04271)	216,500.00
1244 111207117A511X00301406 0002	1 CUATRIMOTO YAMAHA MOD. 2014 COLOR VERDE NO. SERIE 5Y4AH30Y9EA019174 NO. MOTOR H315E-127723	107,000.00
1244 111207191A111X00100001 0015	AUTOBUS DINA MOD. 2000 SERIE 3ADCHKPN2YS007713	570,274.07
1244 111207191A111X00100101 0008	VOLKSWAGEN SEDAN MOD. 2001 SERIE 3VWSIAIB01M914143	69,490.00
1244 111207191A111X00100101 0009	VOLKSWAGEN SEDAN MOD. 2001 SERIE 3VWSIAIB01M914157	69,490.00
1244 111207191A111X00100101 0010	VOLKSWAGEN SEDAN MOD. 2001 SERIE 3VWSIAIB01M914174	69,490.00
1244 111207191A111X00100201 0003	VOLKSWAGEN SEDAN MOD. 2001 SERIE 3VWSIAIB32M905907	74,241.00
1244 111207191A111X00100201 0005	INV. 63200050031 PICK-UP 4X4 FORD F-250 2002 NO. SERIE 3FTEF18W32MA40530	182,999.50
1244 111207191A111X00100201 0007	INV. 63200050034 PICK-UP 4X4 FORD F-250 2002 NO SERIE. 3FTEF18WX2MA40525	182,999.50
1244 111207191A111X00100301 0006	CAMION CHEVROLET REDILAS MOD. 2003 SERIE 3GBJC34R23M107580	202,500.00
1244 111207191A111X00100401 0021	VEHICULO PICK-UP MOD. 2004 SERIE 8AFDT50D746366123	167,700.00

SISTEMA CONTABLE 2023
RELACIÓN DE BIENES MUEBLES QUE COMPONEN SU PATRIMONIO
Cuenta Pública al 30 de junio de 2023

Hora: 11:42:06a. m.
Fecha: 01/08/2023

Código	Descripción del Bien	Valor en Libros
1244 111207191A111X00100401 0024	CHEVROLET SILVERADO MOD. 2004 SERIE 3GBEC14X54M111595	157,706.17
1244 111207191A111X00100501 0033	REMOLQUE PLACAS IBR4182	12,305.00
1244 111207191A111X00100501 0034	CHEVROLET SILVERADO MOD. 2005 SERIE 3GBJC34R35M119496	215,257.00
1244 111207191A111X00100501 0035	FORD FLOTILLERA MOD. 2005 SERIE 3FTEF17275MA23037	168,400.00
1244 111207191A111X00100601 0018	CAMIONETA PICK-UP TORNADO MOD. 2006 SERIE 93CXM80256C118108	97,991.00
1244 111207191A111X00100601 0021	INV. 23200120003 PICK-UP FORD F-250 2006 NO. SERIE 3FTGF18W36MA22690	187,500.00
1244 111207191A111X00100601 0023	INV. 23200120010 PICK-UP FORD F-250 2006 NO. SERIE 3FTGF18W16MA22686	187,500.00
1244 111207191A111X00100601 0026	FORD F-350 MOD. 2006 SERIE 3FDKF36L86MA25885	219,100.00
1244 111207191A111X00100601 0027	FORD F-350 MOD. 2006 SERIE 3FDKF36L46MA25883	219,100.00
1244 111207191A111X00100601 0028	FORD RANGER CREW CAB XL MOD. 2006 SERIE 8AFDT50D666463591	172,300.00
1244 111207191A111X00100601 0029	CHEVROLET VAN MOD. 2006 SERIE 1GCFG15X261113002	367,999.00
1244 111207191A111X00100701 0001	FORD F-350 MOD. 2007 SERIE 3FEKF36L57MA01430	228,500.00
1244 111207191A111X00100701 0002	FORD F-350 MOD. 2007 SERIE 3FEKF36L87MA07559	228,500.00
1244 111207191A111X00100701 0003	FORD 156 5 PTAS MOD. 2007 SERIE 3FTRF17287MA06199	187,200.00
1244 111207191A111X00100701 0004	FORD ECOSPORT MOD. 2007 SERIE 9BFUT35F878830461	218,100.00
1244 111207191A111X00100701 0005	FORD RANGER CREW CAB XL MOD. 2007 SERIE 8AFDT50D476081237	179,300.00
1244 111207191A111X00100701 0006	FORD F-150 MOD. 2007 SEIRE 3FTRF17237MA30068	192,900.00
1244 111207191A111X00100801 0001	INV. 23002070001 PICK-UP DOBLE CABINA FORD RANGER CREW CAB XL 2008 NO. SERIE 8AFDT50D986116839	179,500.00
1244 111207191A111X00100801 0002	INV. 23002070002 PICK-UP DOBLE CABINA FORD RANGER CREW CAB XL 2008 NO. SERIE 8AFDT50D686125580	179,500.00
1244 111207191A111X00100801 0003	INV 23002070003 PICK-UP DOBLE CABINA FORD RANGER CREW CAB XL 2008 NO. SERIE 8AFDT50D586118636	179,500.00
1244 111207191A111X00100801 0005	INV. 23002070006 PICK-UP DOBLE CABINA FORD RANGER CREW CAB XL 2008 NO. SERIE 84FDT50D86118592	179,500.00
1244 111207191A111X00100801 0006	INV. 23002070007 PICK-UP DOBLE CABINA FORD RANGER CREW CAB XL 2008 NO. SERIE 8AFDT50D786118184	179,500.00
1244 111207191A111X00100801 0007	INV. 23002070008 PICK-UP DOBLE CABINA FORD RANGER CREW CAB XL 2008 NO. SERIE 8AFDT50D086116843	179,500.00
1244 111207191A111X00100801 0008	INV. 23002070009 PICK-UP DOBLE CABINA FORD RANGER CREW CAB XL 2008 NO. SERIE. 8AFDT50D886125564	179,500.00
1244 111207191A111X00100801 0009	INV. 23002070010 PICK-UP DOBLE CABINA FORD RANGER CREW CAB XL 2008 NO. SERIE 8AFDT50DX86118180	179,500.00
1244 111207191A111X00100801 0010	FORD FIESTA MOD. 2008 SERIE 9BFBT10N888132444	124,300.00
1244 111207191A111X00100901 0012	CHEVROLET PICK-UP 04 PTAS. STD. No. De Serie 8GGTFRC143A123194 p-CY-21202	138,200.00
1244 111207191A111X00100901 0015	PICK-UP SILVERADO CHEVROLET No. De Serie 1GCEC14X54Z188011 p-CY-35226	173,600.00
1244 111207191A111X00100901 0016	PICK-UP NISSAN 04 PTAS. STD. No. De Serie 3N6CD13S44K143520 p-CY-66125	139,700.00
1244 111207191A111X00100901 0017	PICK-UP NISSAN 04 PTAS. STD No. Serie 3N6CD13S74K143933 p-CY-66127	139,700.00
1244 111207191A111X00100901 0019	CHEVROLET 04 PTAS 4X4 AUT. No Serie 2CNBE6341466914004 p-DNA-4281	184,990.00
1244 111207191A111X00100901 0020	JEEP 04 PTAS AUTOMATICO CON A/A LIBERTY No. Serie 4W268091 p-DNB-2237	226,100.00
1244 111207191A111X00100901 0034	PICK-UP FORD F-150 No. Serie 3FTEF17275MA03505 p-CY-66130	167,000.00
1244 111207191A111X00100901 0037	PICK-UP 4X4 DOBLE CABINA COLORADO CREW No. Serie IGCDT136768134996 p-CY-93210	281,990.35

SISTEMA CONTABLE 2023
RELACIÓN DE BIENES MUEBLES QUE COMPONEN SU PATRIMONIO
Cuenta Pública al 30 de junio de 2023

Hora: 11:42:06a. m.
Fecha: 01/08/2023

Código	Descripción del Bien	Valor en Libros
1244 111207191A111X00100901 0041	CHEVROLET 4X2 CREW DOBLE CABINA COLORADO No. De Serie IGCCS138568280278 p-CZ-19175	234,790.00
1244 111207191A111X00100901 0047	JEEP TRACC. 4X4 AUT. C/CLIMA LIBERTY No. Serie 6W125734 p-DNF-6024	275,000.00
1244 111207191A111X00100901 0048	FORD PICK-UP DOBLE CABINA RANGER No De Serie 8AFDT50DX76045469 p-CZ-69087	179,300.00
1244 111207191A111X00100901 0049	FORD PICK-UP DOBLE CABINA RANGER No De Serie 8AFDT50D776057711 p-CZ-69088	179,300.00
1244 111207191A111X00100901 0054	FORD PICK-UP DOBLE CABINA RANGER No De Serie 8AFDT50D386126752 p-CZ-93504	179,500.00
1244 111207191A111X00100901 0055	CHEVROLET SILVERADO MOD. 2009 SERIE 1GCEC19J69Z298593	267,248.99
1244 111207191A111X00100901 0057	CHEVROLET SILVERADO MOD. 2009 SERIE 3GCEC14X49M106908	217,564.00
1244 111207191A111X00100901 0058	CHEVROLET SILVERADO MOD. 2009 SERIE 3GCEC14X19M110480	217,564.00
1244 111207191A111X00101001 0001	INV. 23200100003 PICK-UP DOBLE CABINA FORD RANGER CREW CAB XL 2010 NO. SERIE 8AFER5AD0A6274011	194,378.00
1244 111207191A111X00101001 0002	DODGE RAM-2500 MOD 2010 SERIE 3D7C61EP6AG101022	290,000.00
1244 111207191A111X00101001 0003	DODGE RAM-2500 MOD. 2010 SERIE 3D7C61EP5AG101027	291,999.99
1244 111207191A111X00101001 0004	DODGE RAM-2500 MOD 2010 SERIE 3D7C61EP0AG101002	292,000.00
1244 111207191A111X00101001 0005	HONDA T R X MOD. 2010 SERIE 1HFTE35U8A4300087	102,679.51
1244 111207191A111X00101001 0006	1 PICK-UP 2PTAS MCA. DODGE RAM 2500 ST TRACCION 4x4 MOD. 2010 VIN 3D7Y61EP5AG110106 (fact. AA13024 SECAM)	280,000.00
1244 111207191A111X00101001 0007	1 PICK-UP 2PTAS MCA. DODGE RAM 2500 ST TRACCION 4x4 MOD. 2010 VIN 3D7Y61EP4AG129715 (fact. AA13025 SECAM)	280,000.00
1244 111207191A111X00101001 0008	1 PICK-UP 2PTAS MCA. DODGE RAM 2500 ST TRACCION 4x4 MOD. 2010 VIN 3D7Y61EP8AG131287 (fact. AA13026 SECAM)	280,000.00
1244 111207191A111X00101001 0009	1 PICK-UP 2PTAS MCA. DODGE RAM 4000 MOD. 2010 VIN 3D6WN5ET9AG122617 (fact. AA13053 SECAM)	287,500.00
1244 111207191A111X00101001 0010	1 PICK-UP 2PTAS MCA. DODGE RAM 4000 MOD. 2010 VIN 3D6WN5ET7AG122616 (fact. AA13054 SECAM)	287,500.00
1244 111207191A111X00101001 0011	1 PICK-UP 2PTAS MCA. DODGE RAM 4000 MOD. 2010 VIN 3D6WN5ET9AG122603 (fact. AA13055 SECAM)	287,500.00
1244 111207191A111X00101001 0012	1 PICK-UP 2PTAS MCA. DODGE RAM 4000 MOD. 2010 VIN 3D6WN5ET7AG122602 (fact. AA13056 SECAM)	287,500.00
1244 111207191A111X00101001 0013	1 PICK-UP 2PTAS MCA. DODGE RAM 4000 MOD. 2010 VIN 3D6WN5ET3AG122628 (fact. AA13057 SECAM)	287,500.00
1244 111207191A111X00101001 0014	1 PICK-UP 2PTAS MCA. DODGE RAM 4000 MOD. 2010 VIN 3D6WN5ET6AG122624 (fact. AA13058 SECAM)	287,500.00
1244 111207191A111X00101001 0015	1 PICK-UP 2PTAS MCA. DODGE RAM 4000 MOD. 2010 VIN 3D6WN5ET0AG122621 (fact. AA13059 SECAM)	287,500.00
1244 111207191A111X00101001 0016	1 PICK-UP 2PTAS MCA. DODGE RAM 4000 MOD. 2010 VIN 3D6WN5ET9AG122620 (fact. AA13060 SECAM)	287,500.00
1244 111207191A111X00101001 0017	1 PICK-UP 2PTAS MCA. DODGE RAM 4000 MOD. 2010 VIN 3D6WN5ET0AG122618 (fact. AA13061 SECAM)	287,500.00
1244 111207191A111X00101001 0018	1 PICK-UP 2PTAS MCA. DODGE RAM 4000 MOD. 2010 VIN 3D6WN5ET5AG122615 (fact. AA13062 SECAM)	287,500.00
1244 111207191A111X00101001 0019	1 PICK-UP 2PTAS MCA. DODGE RAM 4000 MOD. 2010 VIN 3D6WN5ET8AG122611 (fact. AA13063 SECAM)	287,500.00
1244 111207191A111X00101001 0020	1 PICK-UP 2PTAS MCA. DODGE RAM 4000 MOD. 2010 VIN 3D6WN5ET6AG122610 (fact. AA13064 SECAM)	287,500.00
1244 111207191A111X00101101 0001	INV. 23200110001 DOBLE CABINA FORD RANGER 2011 NO. SERIE 8AFER5ADXB6360475	214,493.00
1244 111207191A111X00101701 0002	CHEVROLET 4X4 CREW DOBLE CABINA COLORADO No. de serie IGCDT13E188135457 P-CW-04564	277,590.00

SISTEMA CONTABLE 2023
RELACIÓN DE BIENES MUEBLES QUE COMPONEN SU PATRIMONIO
Cuenta Pública al 30 de junio de 2023

Hora: 11:42:06a. m.
Fecha: 01/08/2023

Código	Descripción del Bien	Valor en Libros
1244 111207191A111X00101701 0003	FORD REDILAS F-350 no. de serie 3FDK36L16MA25890 P-CW04558	224,900.00
1244 111207191A111X00109701 0001	PICK - UP DOBLE CABINA FORD RANGER CREW XL SERIE. 8AFDT50D576057786 (FACT. 25489) OF.GUB.EDO.	173,500.00
1244 1112071974711Z00101401 0001	Vehiculo tipo trimoto minitruck para carga; modelo 2014, marca VEMEX, serie (NIV): 3A9VB4821EC214197	72,000.00
1244 1112071974711Z00101401 0002	Vehiculo tipo trimoto minitruck para carga; modelo 2014, marca VEMEX, serie (NIV): 3A9VB4821EC214198	72,000.00
1244 1112071974711Z00101401 0003	Vehiculo tipo trimoto para transporte de personas; modelo 2014, marca VEMEX, serie (NIV): 3A9VB4821EC214199	64,000.00
1244 1112071974711Z00101401 0004	Vehiculo tipo trimoto para transporte de personas; modelo 2014, marca VEMEX, serie (NIV): 3A9VB4821EC214200	64,000.00
1244 1112071974711Z00101401 0005	Vehiculo tipo trimoto para recolector de basura con contenedor de 1m3; modelo 2014, marca VEMEX, serie (NIV): 3A9VB482XEC214201	77,000.00
1244 1112071974711Z00101401 0006	Vehiculo tipo trimoto para VIGILANCIA ECOLOGICO; modelo 2014, marca VEMEX, serie (NIV): 3A9VB482XEC214196	77,000.00
1244 1112071974711Z00101401 0007	Vehiculo tipo trimoto minitruck para carga; modelo 2014, marca VEMEX, serie (NIV): 3A9VB4821EC214202	72,000.00
1244 1112071974711Z00101401 0008	Autobus de pasajeros con capacidad de 45 pasajeros, modelo 2013, marca Volkswagen con número de serie: 3MN2E82W0DD800289	2,127,020.35
1244 1112071974711Z00101401 0009	Vehiculo automotriz tipo van de pasajeros, modelo 2014, marca Ford con número de serie WF0RS5JP5ETA19143	406,249.99
1244 1112071974711Z00101401 0010	Unidades tipo cuatrimoto TRX 500FM/FE, modelo 2014, marca HONDA con número de serie 1HFTE44U5E4000469	130,000.01
1244 1112071974711Z00101401 0011	Unidades tipo cuatrimoto TRX 500FM/FE, modelo 2014, marca HONDA con número de serie 1HFTE44U7E4000506	130,000.01
1244 1112071974711Z00101401 0012	Unidades tipo cuatrimoto TRX 500FM/FE, modelo 2014, marca HONDA con número de serie 1HFTE44U7E4000540	130,000.01
1244 111207197A511X00301902 0002	01 AUTOMOVIL X-TRAIL 5 PTAS HYBRID CVT 2.0 LTS A CIL MCA. NISSAN MOD. 2020 SERIE JN8ET27T7LW002858 (FESA)	600,000.00
1244 111207197A511X00302102 0002	01 CUATRIMOTO TRX520FM MCA. HONDA MOD. 2022 SERIE 1HFTE44U4N4800003 COLOR ROJA (FESA)	193,900.00
1244 111207197A511X00302102 0003	01 CUATRIMOTO TRX520FM MCA. HONDA MOD. 2022 SERIE 1HFTE44U7N4800044 COLOR ROJA (FESA)	193,900.00
1244 1112072153357W01201501 0001	01 Unidad marca Ford Ranger, tipo PICK UP, doble cabina, modelo 2015	295,500.00
1244 1112072153357W01201801 0002	1 Unidad Marca Gol, 4 Cilindros, Modelo 2018, Color: Azul Laguna Metalico, No. de Serie: 9BWAB45U6JT079746, Factura No. VVDAT008228.	173,990.00
1244 511207111A111X00101601 0002	1 LANCHA DE FIBRA DE VIDRIO MARCA IMEMSA MODELO W-22 CASCO (fact. CFDI 629 o.p. 0924)	50,000.00
1246	Maquinaria, Otros Equipos y Herramientas	15,408,661.21
1246 111207111A111X00100901 0019	01 IMPRESORA PORTATIL HP. OFFICEJET SERIE H470 (fact. 0513 o.p. 1721)	6,710.25
1246 111207111A111X00101101 0005	01 MOTOSIERRA STIHL MS170 16p 1130 200 0249 (fact. AA 021239 ch-3863 cta. 991-3)	5,017.26
1246 111207111A111X00101101 0006	01 MOTOSIERRA STIHL MS290 25p 1127 289 9803 (fact. AA 021239 ch-3863 cta. 991-3)	8,886.64
1246 111207111A111X00101401 0019	01 TRITURADORA DE FORRAGE DE 6.5 HP (Fact. 097 ch-0156 cta. 678-1)	17,900.00
1246 111207111A111X00101601 0002	2 BOMBAS ELECTRICAS SUMERGIBLE DE AGUA DE 2HP BIFASICA (fact. 211 o.p.0719)	13,999.99
1246 111207111A111X00101601 0004	1 EQUIPO RELLENADORA DE CHAROLAS RC65 MOTOR ELECTRICO MCA. URBINATI (fact. 2013 SECAM)	62,991.00
1246 111207191A111X00100001 0071	COMPRESORA DE AIRE NO. DE INV. 5002141	14,633.75
1246 111207191A111X00100001 0075	ESQUELETO DE MEGATERIO DE FIBRA DE VIDRIO NO. DE INV. 5002086	100,584.75
1246 111207191A111X00100001 0076	CORTADORA NO. DE INV. 5002142	26,000.00

SISTEMA CONTABLE 2023
RELACIÓN DE BIENES MUEBLES QUE COMPONEN SU PATRIMONIO
Cuenta Pública al 30 de junio de 2023

Hora: 11:42:06a. m.
Fecha: 01/08/2023

Código	Descripción del Bien	Valor en Libros
1246 111207191A111X00100001 0080	(4) PLANEROS	33,224.80
1246 111207191A111X00100101 0019	Inv. 2520005002178 Deshuminificador Marca OASIS Fact. 16484	14,876.01
1246 111207191A111X00100101 0104	IMPRESORA NO. DE INV. 5002315	4,354.87
1246 111207191A111X00100101 0110	AIRE ACONDICIONADO NO. DE INV. 5002268	4,462.97
1246 111207191A111X00100201 0067	SCANNER NO. DE INV. 5002451	8,315.35
1246 111207191A111X00100201 0080	C.P.U. NO. DE INV. 5002554	10,000.00
1246 111207191A111X00100201 0085	C.P.U. NO. DE INV. 5001082	16,871.76
1246 111207191A111X00100201 0093	C.P.U. NO. DE INV. 5002604	10,000.00
1246 111207191A111X00100201 0094	IMPRESORA NO. DE INV. 5002607	3,850.89
1246 111207191A111X00100201 0099	TARJETA INALAMBRICA NO. DE INV. 5002680	22,070.57
1246 111207191A111X00100401 0121	GERMINADOR DE PRESICION NO. INV. 5002883	44,398.97
1246 111207191A111X00100401 0122	CONTADOR DE SEMILLAS NO. INV. 5002884	98,913.68
1246 111207191A111X00100501 0252	C.P.U. MCA. HP NO. INV. 5003456	16,161.30
1246 111207191A111X00100501 0256	RADIO PORTATIL MOTOROLA NO. INV. 5003481	3,116.50
1246 111207191A111X00100501 0257	RADIO PORTATIL MOTOROLA NO. INV. 5003482	3,116.50
1246 111207191A111X00100501 0258	RADIO PORTATIL MOTOROLA NO. INV. 5003483	3,116.50
1246 111207191A111X00100501 0259	COMPRESORA DE AIRE NO. INV. 5003484	2,975.63
1246 111207191A111X00100501 0260	RADIO PORTATIL MOTOROLA NO. 5003485	3,450.00
1246 111207191A111X00100501 0264	C.P.U. MACA. HP. NO. INV. 5003495	18,762.25
1246 111207191A111X00100501 0270	C.P.U. MCA. HP NO. INV. 5003503	20,041.62
1246 111207191A111X00100501 0281	C.P.U. MCA. HP. NO. INV. 5002996	21,252.00
1246 111207191A111X00100501 0316	Inv. 2520005003476 Deshuminificador Marca FEDDERS-65 Fact. 13506	8,050.00
1246 111207191A111X00100501 0317	Inv. 2520005003477 Deshuminificador Marca FEDDERS-65	8,050.00
1246 111207191A111X00100601 0283	ALTIMETRO NO. INV. 6000032	5,692.50
1246 111207191A111X00100601 0287	SEPARADOR DE SEMILLAS NO. INV. 6000116	72,199.99
1246 111207191A111X00100601 0322	PANTALLA DE PLASMA NO. INV. 6000226	22,999.00
1246 111207191A111X00100601 0323	C.P.U MCA. HP NO. INV. 6000271	17,131.01
1246 111207191A111X00100601 0325	C.P.U MCA. HP NO,. INV. 6000275	17,131.01
1246 111207191A111X00100601 0327	C.P.U MCA. HP NO. INV. 6000279	17,131.01
1246 111207191A111X00100601 0332	COMPUTADORA PORTATIL MCA. HP NO. INV. 6000311	21,803.42
1246 111207191A111X00100601 0333	IMPRESORA MULTIFUNCIONAL MCA. HP NO. INV. 6000312	12,334.09
1246 111207191A111X00100601 0334	AIRE ACONDICIONADO NO. INV. 6000313	16,790.00
1246 111207191A111X00100601 0335	AIRE ACONDICIONADO NO. INV. 6000314	16,790.00
1246 111207191A111X00100601 0336	AIRE ACONDICIONADO NO. INV. 6000315	16,790.00
1246 111207191A111X00100601 0337	AIRE ACONDICIONADO NO. INV. 600316	16,790.00
1246 111207191A111X00100601 0338	AIRE ACONDICIONADO NO. INV. 6000317	12,627.00
1246 111207191A111X00100601 0339	AIRE ACONDICIONADO NO. INV. 6000318	12,627.00
1246 111207191A111X00100601 0340	AIRE ACONDICIONADO NO. INV. 6000319	12,627.00
1246 111207191A111X00100601 0341	AIRE ACONDICIONADO NO. INV. 6000320	12,627.00
1246 111207191A111X00100601 0342	AIRE ACONDICIONADO NO. INV. 6000321	12,627.00
1246 111207191A111X00100601 0347	C.P.U. MCA. LANIX NO. INV. 6000330	14,389.37
1246 111207191A111X00100601 0349	C.P.U. MCA. LANIX NO. INV. 6000338	14,389.37

SISTEMA CONTABLE 2023
RELACIÓN DE BIENES MUEBLES QUE COMPONEN SU PATRIMONIO
Cuenta Pública al 30 de junio de 2023

Hora: 11:42:06a. m.
Fecha: 01/08/2023

Código	Descripción del Bien	Valor en Libros
1246 111207191A111X00100601 0351	C.P.U. MCA. LANIX NO. INV. 6000342	14,389.37
1246 111207191A111X00100601 0369	LIJADORA ELECTRICA	4,808.09
1246 111207191A111X00100601 0370	PULIDORA DE PISO	17,708.85
1246 111207191A111X00100701 0130	DESALADOR Y EXTRACTOR DE SEMILLA NO. INV. 7000007	377,879.00
1246 111207191A111X00100701 0134	CORTINA DE AIRE NO. INV. 7000054	13,800.00
1246 111207191A111X00100701 0135	CORTINA DE AIRE NO. INV. 7000055	13,800.00
1246 111207191A111X00100701 0136	CORTADORA NO. INV. 7000056	18,720.00
1246 111207191A111X00100701 0140	CAMARA DE CIRCUITO CERRADO NO. INV. 7000105	18,331.57
1246 111207191A111X00100701 0145	01 FORCIPULA DE ALUMINIO (PDI 40% EDO.) (SECAM)	1,148.16
1246 111207191A111X00100701 0146	01 FORCIPULA DE ALUMINIO (60% APORT. FRAL PDIA) (SECAM)	1,722.24
1246 111207191A111X00100701 0147	01 ALTIMETRO THOMMEN ANALOGICO (40% EDO. Y 60% FRAL.) (SECAM)	3,544.30
1246 111207191A111X00100801 0010	MONITOR HP LCD 19" PAVILON W 1907	2,850.00
1246 111207191A111X00100801 0043	Inv. 2320008000029 Antena GPS Marca TELESYSTEM Fact. 1046	7,999.40
1246 111207191A111X00100801 0044	Inv. 2320008000030 Antena GPS Marca TELESYSTEM Fact. 1046	7,999.40
1246 111207191A111X00100801 0045	Inv. 2320008000028 Antena GPS Marca TELESYSTEM Fact. 1046	7,999.40
1246 111207191A111X00100801 0046	Inv. 2520008000057 Lector Óptico (Codigo de Barra) Marca METROLOGIC Fact. 1194-1200	5,411.90
1246 111207191A111X00100801 0050	Inv. 2320008000055 Analizador de Aire Ambiente Marca RECORDUM Fact. 276/281	749,999.60
1246 111207191A111X00100801 0051	Inv. 2320008000056 Analizador de Aire Ambiente Marca RECORDUM Fact. 276/281	747,999.60
1246 111207191A111X00100801 0052	Inv. 2520006000115 Sonometro S/M Fact. 4408	43,047.95
1246 111207191A111X00100801 0055	CLINOMETRO ELECTRICO (CODFS4327) (SECAM)	33,350.00
1246 111207191A111X00100901 0020	POTENCIOMETRO No. De. Inv. 2006000051	32,382.00
1246 111207191A111X00100901 0021	TENSIOMETRO No. De Inv. 200600103	10,695.00
1246 111207191A111X00100901 0022	TENSIOMETRO No. De Inv. 200600104	10,695.00
1246 111207191A111X00100901 0023	TENSIOMETRO No. De Inv. 200600105	10,695.00
1246 111207191A111X00100901 0024	TENSIOMETRO No. De Inv. 200600106	10,695.00
1246 111207191A111X00100901 0025	TENSIOMETRO No. De Inv. 200600107	10,695.00
1246 111207191A111X00100901 0026	EXPLOSIMETRO No. De Inv. 200600109	31,068.00
1246 111207191A111X00100901 0027	EXPLOSIMETRO No. De Inv. 200600110	31,068.00
1246 111207191A111X00100901 0028	KIT DE CALIBRACION No. De. Inv. 2006000111	4,655.00
1246 111207191A111X00100901 0029	KIT DE CALIBRACION No. De. Inv. 2006000112	4,655.00
1246 111207191A111X00100901 0030	ANALIZADOR DE AIRE AMBIENTE No. De Inv. 200600113	68,765.00
1246 111207191A111X00100901 0031	ANALIZADOR DE AIRE AMBIENTE No. De Inv. 200600114	68,765.00
1246 111207191A111X00100901 0040	ESTACION CLIMATICA DE BOLSILLO No. De Inv. 2007000005	5,060.00
1246 111207191A111X00100901 0041	ANALIZADOR No. De Inv. 2007000015	1,081,605.00
1246 111207191A111X00100901 0042	ANALIZADOR No. De Inv. 2007000016	360,535.00
1246 111207191A111X00100901 0043	ANALIZADOR No. De Inv. 2007000021	180,268.00
1246 111207191A111X00100901 0044	ANALIZADOR No. De Inv. 2007000022	180,268.00
1246 111207191A111X00100901 0045	DISTANCIOMETRO COMPLETO No. De Inv. 2007000133	5,879.00
1246 111207191A111X00100901 0048	CONCENTRADOR no. de inv. 050001160	3,680.00
1246 111207191A111X00100901 0056	IMPRESORA no. de inv. 05001810	3,227.00
1246 111207191A111X00100901 0059	MONITOR no. de inv. 005001879	14,260.00

SISTEMA CONTABLE 2023
RELACIÓN DE BIENES MUEBLES QUE COMPONEN SU PATRIMONIO
Cuenta Pública al 30 de junio de 2023

Hora: 11:42:06a. m.
Fecha: 01/08/2023

Código	Descripción del Bien	Valor en Libros
1246 111207191A111X00100901 0096	IMPRESORA no. de inv. 05002601	3,851.00
1246 111207191A111X00100901 0102	C.P.U no. de inv. 05002816	24,918.00
1246 111207191A111X00100901 0104	C.P.U no. de inv. 05002820	24,918.00
1246 111207191A111X00100901 0129	IMPRESORA no. de inv. 05003090	6,617.00
1246 111207191A111X00100901 0134	C.P.U no. de inv. 05003095	17,798.00
1246 111207191A111X00100901 0138	C.P.U no. de inv. 05003181	21,839.00
1246 111207191A111X00100901 0140	CAÑON PROYECTOR no. de inv. 05003185	28,951.00
1246 111207191A111X00100901 0143	SCANNER no. de inv. 05003188	7,557.00
1246 111207191A111X00100901 0153	C.P.U. no. de inv. 05003206	19,530.00
1246 111207191A111X00100901 0157	SCANNER no. de inv. 05003213	7,557.00
1246 111207191A111X00100901 0183	C.P.U no. de inv. 05003361	17,260.00
1246 111207191A111X00100901 0187	C.P.U no. de inv. 05003369	17,260.00
1246 111207191A111X00100901 0191	C.P.U no. de inv. 05003377	17,260.00
1246 111207191A111X00100901 0195	C.P.U no. de inv . 05003385	17,260.00
1246 111207191A111X00100901 0198	C.P.U no. de inv. 05003393	17,260.00
1246 111207191A111X00100901 0200	C.P.U no. de inv. 05003397	17,260.00
1246 111207191A111X00100901 0204	SWITCH no. de inv. 05003423	4,800.00
1246 111207191A111X00100901 0212	C.P.U no. de inv. 05003472	26,994.00
1246 111207191A111X00100901 0214	FUENTE DE PODER no. de inv. 05003129	2,875.00
1246 111207191A111X00100901 0229	CAÑON PROYECTOR no. de inv. 06000063	14,375.00
1246 111207191A111X00100901 0237	PLOTERSS GRAPHICATOR no. de inv. 06000173	36,915.00
1246 111207191A111X00100901 0244	C.P.U no. de inv. 06000186	17,552.00
1246 111207191A111X00100901 0254	C.P.U no. de inv. 06000209	17,230.00
1246 111207191A111X00100901 0266	COMPUTADORA PORTATIL no. de inv. 06000356	14,663.00
1246 111207191A111X00100901 0346	VIDEO PROYECTOR no. de inv. 07000014	11,700.00
1246 111207191A111X00100901 0350	COMPUTADORA PORTATIL no. de inv. 07000068	20,242.00
1246 111207191A111X00100901 0359	C.P.U no de inv. 07000078	17,796.00
1246 111207191A111X00100901 0361	C.P.U no. de inv. 07000082	17,796.00
1246 111207191A111X00100901 0367	COMPUTADORA PORTATIL no. de inv. 07000111	26,100.00
1246 111207191A111X00100901 0432	AIRE ACONDICIONADO no. de inv. 05001403	8,437.00
1246 111207191A111X00100901 0437	AIRE ACONDICIONADO no. de inv. 05002254	4,463.00
1246 111207191A111X00100901 0440	AIRE ACONDICIONADO no. de inv. 05002295	4,463.00
1246 111207191A111X00100901 0441	AIRE ACONDICIONADO no. de inv. 05002296	4,463.00
1246 111207191A111X00100901 0442	AIRE ACONDICIONADO no. de inv. 05002308	4,463.00
1246 111207191A111X00100901 0443	AIRE ACONDICIONADO no. de inv. 05002309	4,463.00
1246 111207191A111X00100901 0445	AIRE ACONDICIONADO no. de inv. 05002688	5,315.00
1246 111207191A111X00100901 0446	AIRE ACONDICIONADO no. de inv. 05002782	8,395.00
1246 111207191A111X00100901 0449	EQUIPO INTEGRAL DE AIRE ACONDICIONADO no. de inv. 05003140	12,117.00
1246 111207191A111X00100901 0450	EQUIPO INTEGRAL DE AIRE ACONDICIONADO no. de inv. 05003141	12,117.00
1246 111207191A111X00100901 0451	AIRE ACONDICIONADO no. de inv. 05003227	5,180.00
1246 111207191A111X00100901 0452	AIRE ACONDICIONADO no. de inv. 05003228	58,180.00
1246 111207191A111X00100901 0454	EQUIPO INTEGRAL DE AIRE ACONDICIONADO no. de inv. 05003333	16,098.00

SISTEMA CONTABLE 2023
RELACIÓN DE BIENES MUEBLES QUE COMPONEN SU PATRIMONIO
Cuenta Pública al 30 de junio de 2023

Hora: 11:42:06a. m.
Fecha: 01/08/2023

Código	Descripción del Bien	Valor en Libros
1246 111207191A111X00100901 0460	COMPRESORA DE AIRE no. de inv. 06000077	3,441.00
1246 111207191A111X00100901 0471	COMPRESORA DE AIRE no. de inv. 06000100	3,441.00
1246 111207191A111X00100901 0487	MOTOSIERRA no. de inv. 07000048	3,000.00
1246 111207191A111X00100901 0508	RADIO BASE no. de inv. 05003128	5,520.00
1246 111207191A111X00100901 0509	TORRE DE DOS TRAMOS no. de inv. 05003130	15,105.00
1246 111207191A111X00100901 0517	TORRE DE DOS TRAMOS no. de inv. 05003255	15,105.00
1246 111207191A111X00100901 0519	RADIO PORTATIL no. de inv. 05003258	3,802.00
1246 111207191A111X00100901 0520	RADIO PORTATIL no. de inv. 05003259	3,802.00
1246 111207191A111X00100901 0521	RADIO PORTATIL no. de inv. 05003260	3,802.00
1246 111207191A111X00100901 0531	RADIO BASE no. de inv. 06000065	5,893.00
1246 111207191A111X00100901 0540	RADIO BASE no. de inv. 06000093	5,520.00
1246 111207191A111X00100901 0549	GEOPOSICIONADOR SATELITAL no. de inv. 06000208	5,290.00
1246 111207191A111X00100901 0561	RADIO PORTATIL no. de inv. 0700090	3,723.00
1246 111207191A111X00100901 0562	RADIO PORTATIL no. de inv. 0700091	3,723.00
1246 111207191A111X00100901 0563	RADIO PORTATIL no. de inv. 0700092	3,723.00
1246 111207191A111X00100901 0567	RADIO PORTATIL no. de inv. 0700096	3,723.00
1246 111207191A111X00100901 0568	RADIO PORTATIL no. de inv. 0700097	3,723.00
1246 111207191A111X00100901 0569	RADIO PORTATIL no. de inv. 0700098	3,723.00
1246 111207191A111X00100901 0570	RADIO PORTATIL no. de inv. 0700099	3,723.00
1246 111207191A111X00100901 0574	GEOPOSICIONADOR SATELITAL no. de la inv.07000134	7,331.00
1246 111207191A111X00100901 0584	(1) SISTEMA DE MINISPLIT MODELO EM530KF-3 DEAMP. FRIO	12,000.00
1246 111207191A111X00100901 0604	(1) MULTIFUNCIONAL HP OFFICEJET J4660 GTO CTE	3,300.00
1246 111207191A111X00100901 0611	(1) IMPRESORA MCA. SAMSUNG GTO CTE	6,200.00
1246 111207191A111X00100901 0624	COMPUTADORA PORTATIL MCA. HP MOD. COMPAQ 6530S TIENDA	16,730.20
1246 111207191A111X00100901 0643	Inv. 2520009000102 Equipo Integral de Aire Acondicionado Marca MIRAGE Fact. 1478	7,309.31
1246 111207191A111X00100901 0649	Inv. 2520009000108 Equipo Integral de Aire Acondicionado Marca MIRAGE Fact. 1897	8,000.00
1246 111207191A111X00100901 0650	Inv. 2520009000109 Equipo Integral de Aire Acondicionado Marca MIRAGE Fact. 1897	8,000.00
1246 111207191A111X00100901 0651	Inv. 2520009000110 Extractor de Aire Marca SOLER PALAU Fact. 1897	7,850.00
1246 111207191A111X00100901 0652	Inv. 2520009000144 Geoposicionador Satelital Marca GARMIN Fact. 1485	6,670.00
1246 111207191A111X00100901 0653	Inv. 2520009000145 Geoposicionador Satelital Marca GARMIN Fact. 1485	6,670.00
1246 111207191A111X00100901 0654	Inv. 2520009000146 Geoposicionador Satelital Marca GARMIN Fact. 1485	6,670.00
1246 111207191A111X00100901 0655	01 FORCIPULA DE ALUMINIO IMPORTADA MANTAX 90 CM (SECAM)	2,875.00
1246 111207191A111X00100901 0656	01 DESALADOR Y EXTRACTOR DE SEMILLAS COMPONENTES: CILINDRICO GIRATORIO, CONTENEDOR PARA RECOLECTOR DE SEMILLAS (SECAM)	355,522.50
1246 111207191A111X00100901 0657	01 SEPARADOR DE GRAVEDAD CONSISTE EN TOLVA DE ALIMENTACION DE 10 LTS CON ALIMENTACION VIBRATORIA (SECAM)	253,552.00
1246 111207191A111X00100901 0658	01 MEZCLADOR DE SUSTRATO CON CAPACIDAD DE TOLVA DE 10 MTS. ASPAS DE MEZCLADO DE DOBLE ASPIRAL (SECAM)	144,417.00
1246 111207191A111X00100901 0659	01 TUBO MUESTREADORES CONSTA DE 2 TUBOS METALICOS UNO DENTRO DEL OTRO CON UN ESPACION ENTRE AMBOS, UN METRO CON 50CM. (SECAM)	9,476.00
1246 111207191A111X00100901 0660	01 FORCIPULA DE ALUMINIO 95 CM HAGLOF (SECAM)	2,872.70

SISTEMA CONTABLE 2023
RELACIÓN DE BIENES MUEBLES QUE COMPONEN SU PATRIMONIO
Cuenta Pública al 30 de junio de 2023

Hora: 11:42:06a. m.
Fecha: 01/08/2023

Código	Descripción del Bien	Valor en Libros
1246 111207191A111X00100901 0661	01 PREVAC CON CAMARA DE VACIO COMPONENTES CILINDRO TRANSPARENTE (SECAM)	187,392.50
1246 111207191A111X00100901 0662	01 CLASIFICADOR Y LIMPIADOR DE SEMILLAS: EQUIPO PARA ELIMINACION DE BASURA DE LOTES DE SEMILLAS (SECAM).	571,952.50
1246 111207191A111X00100901 0663	02 BOMBAS HIDRAULICAS (SECAM)	24,374.00
1246 111207191A111X00100901 0664	01 MEZCLADORA DE SUSTRATO CON CAPACIDAD DE TOLVA DE 10MTS ASPAS DE MEZCLADO DE DOLBE ASPIRAL (SECAM)	144,417.00
1246 111207191A111X00100901 0665	DOSIFICADOR 0010 (SECAM)	5,776.68
1246 111207191A111X00100901 0666	06 ANTORCHAS DE GOTEO MCA. SURE SEAL (SECAM)	16,104.00
1246 111207191A111X00100901 0667	HIDROLAVADORA EVANS 2.3 HP MONO CLEANMANTIC (SECAM)	3,199.39
1246 111207191A111X00100901 0668	DESMALEZADORA STHIL FS-55 C/CUCHILLA (SECAM)	4,285.42
1246 111207191A111X00101001 0015	Inv. 2320010000065 Estación Climatologica Marca DAVIS Fact. 210	13,000.00
1246 111207191A111X00101001 0016	Inv. 2320010000066 Estación Climatologico Marca DAVIS Fact. 208	16,000.00
1246 111207191A111X00101101 0001	Inv. 2320011000061 Aire Acondicionado Marca INTENSITY Fact, 030 B	14,110.00
1246 111207191A111X00101101 0002	Inv. 2320011000062 Aire Acondicionado Marca INTENSITY Fact. 032 B	12,481.00
1246 111207191A111X00101201 0001	Inv. 2320012000001 Amplificadora Marca LOWRANCE Fact. 4068	11,837.58
1246 111207191A111X00101301 0001	Inv. 2320013000093 Aire Acondicionado Marca MIDEA Fact. 5479	3,725.00
1246 111207191A111X00109701 0008	MOTOBOMBA DE AGUA NO. INV. 5001084	3,043.99
1246 111207191A111X00109701 0009	IMPRESORA NO. INV. 5001445	3,191.25
1246 111207191A111X00109701 0010	PLANTA DE LUZ NO. INV. 5001478	5,200.00
1246 111207191A111X00109701 0024	AIRE ACONDICIONADO NO. INV. 5001008	8,731.90
1246 111207191A111X00109701 0025	AIRE ACONDICIONADO NO. INV. 5001009	8,731.90
1246 111207191A111X00109701 0037	AIRE ACONDICIONADO NO. INV. 5001689	26,195.70
1246 111207191A111X00109801 0007	IMPRESORA NO. 5001407	4,250.00
1246 111207191A111X00109801 0013	IMPRESORA NO. INV. 5001081	3,191.25
1246 111207191A111X00109801 0014	IMPRESORA NO. INV. 5001091	3,191.25
1246 111207191A111X00109801 0015	MONITOR NO. INV. 5001067	12,362.50
1246 111207191A111X00109801 0018	HORNO DESECADOR NO. INV. 5001112	4,577.00
1246 111207191A111X00109801 0036	LAPIZ NEUMATICO NO. INV. 5001441	4,142.24
1246 111207191A111X00109901 0008	AIRE ACONDICIONADO NO. INV. 5001626	5,780.00
1246 111207191A111X00109901 0012	ALTIMETRO THOMMEN NO. INV. 5001770	3,338.80
1246 111207191A111X00109901 0030	MONITOR NO. INV. 5001754	22,037.42
1246 111207191A111X00109901 0035	IMPRESORA NO. INV. 5001808	5,577.50
1246 1112071974711Z00101101 0001	Motobomba de combustion para riego / FEDF	25,451.50
1246 1112071974711Z00101401 0001	Incubadora electronica marca BRISEA.	5,492.75
1246 1112071974711Z00101401 0002	Incubadora electronica marca BRISEA.	5,492.75
1246 1112071974711Z00101401 0003	Criadora con control de temperatura digital, marca Ecoglow.	11,356.40
1246 1112071974711Z00101401 0004	Criadora con control de temperatura digital, marca Ecoglow.	11,356.40
1246 1112071974711Z00101501 0002	2 PIEZAS DE FUMIGADOR MOTOR DE 2 TIEMPOS 14 LTS (BOMBA DE NEBLINA), MARCA SHIMAHA, MODELO 3WF-3 (14L) Y SERIE BS141020046 Y BS141020254	6,228.00
1246 1112071974711Z00101601 0001	01 podadora Sthil de altura	10,200.00
1246 1112071974711Z00101601 0002	01 sopladora Sthil serie 503-526-131	10,500.00
1246 1112071974711Z00101601 0003	01 cortadora Truper 11723	2,833.42

SISTEMA CONTABLE 2023
RELACIÓN DE BIENES MUEBLES QUE COMPONEN SU PATRIMONIO
Cuenta Pública al 30 de junio de 2023

Hora: 11:42:06a. m.
Fecha: 01/08/2023

Código	Descripción del Bien	Valor en Libros
1246 1112071974711Z00101601 0004	01 motosierra Sthil MS250	6,800.00
1246 1112071974711Z00101601 0005	01 sierra caladora Truper 66w	2,676.00
1246 1112071974711Z00101701 0001	Un Incinerador Ecologico Modelo Cremani EC50	1,177,400.00
1246 111207197A511X00301302 0001	Mini Split 12000 BTU 220//60, marca Midea y modelo E. D211427900712330120097/ C. D211427901112315150105.	3,725.00
1246 1112072159199W00101901 0002	SOCONUSCO - 01 EQUIPO DE RIEGO DE BOMBA 10HP CON KGS VS ALPS SISTEMA DE FILTRACION Y TREN DE DESCARGA / 01 MOTOR ELECTRICO DE 5 HP PARA MEZCLADORA DE FERTILIZANTES (fact. 1069 TRANSF. 5)	239,527.63
1246 1112072159199W00101901 0003	REFORMA - SOCONUSCO 01EQUIPO DE RIEGO DE BOMBA 10HP CON KGS VS ALPS SISTEMA DE FILTRACION Y TREN DE DESCARGA / 01 MOTOR ELECTRICO DE 5 HP PARA MEZCLADORA DE FERTILIZANTES (fact. 1068 TRANSF. 6)	239,527.63
1246 1112072159199W00102001 0003	1 EQUIPO DE RIEGO CON MOTOBOMBA DE 10 HP A $239,999.99, 8 PIEZAS DE BOMBA JACTO DE 20 LITROS A $1,297.99 C/U Y 1 BOMBA DE AIRE TRUPER A 149.99 (fact. 990 transf. 1506) SEMB. VIDA	250,533.95
1246 1112072159199W00102001 0004	1 EQUIPO DE RIEGO CON MOTOBOMBA DE 10 HP A $239,999.99, 6 PIEZAS DE BOMBA JACTO DE 20 LITROS A $1,297.99 C/U Y 1 BOMBA DE AIRE TRUPER A 149.99 (fact. 992 transf. 1507) SEMB. VIDA	247,937.96
1246 1112072159199W00102001 0005	1 BOMBA ELECTRICA DE 5 H.P. A $11,980.00, 1 BOMBA ELECTRICA DE 10 H.P. A $19,996.99, 12 PIEZAS DE BOMBA JACTO DE 20 LITROS A $1,297.99 Y 1 BOMBA DE AIRE TRUPER A $149.99 (fact. 994 transf. 1508) SEMB. VIDA	47,702.92
1246 211207111A111X00101401 0002	4 COMPACTADORAS PARA PET USO RUDO, PARA PROYECTO FORTALECIMENTO PARA EL MANEJO SEPARACION Y RECICLADO DE RESIDUOS SOLIDOS EN ESTADO DE CHIAPAS	28,000.03
1246 211207111A111X00101601 0003	1 PIEZA DE BOMBA ELECTRICA MONOFASICA/ DE UN CABALLO DE FUERZA (fact. 3509 SECAM)	2,999.96
1246 211207111A111X00101601 0005	MEZCLADORA DE SUSTRATO CON CAP. DE TOLVA DE 1.0 MTS CUBICOS MCA. AGRINET (FINIQUITO fact. 1955 SECAM)	62,411.00
1246 2112071152851C00101601 0002	01. Pieza. Calorimetro, Básico C200, mODELO: C200, Serie:03409167, Marca: Ika. Factura: D000341.	490,458.64
1246 2112071152851C00601601 0002	01 BOMBA DE 1 1/2 HP (fact. No.651 o.p.323)	3,524.17
1246 2112071152851C00701501 0002	01 BOMBA ELECTRICA SUMERGIBLE 0.4 HP MCA. ATLANTIS (FACT. A 6852 O.P. 0769)	3,215.52
1246 211207117AY11Y00101601 0002	01. Pieza. Aparato de extracción Soxhlet 6 plazas y kit para la extracción de aceite en semillas. Modelo: Vary Heat VH-6P, Serie: 058440, Marca: Novatech. Factura: D000341	84,725.82
1246 211207117AY11Y00101601 0003	01. Pieza. Refractometro Básico tipo ABBE, Modelo: WYA PRO101338, Serie: 1306066, Marca: Prolab. Factura: D000341.	42,885.20
1246 211207117AY11Y00101601 0006	01. Pieza. Kit Ánalisis Indice de Peroxido. Factura: D000341.	2,299.12
1246 211207117AY11Y00101601 0007	01.Pieza. Centrifuga mesa, para pruebas de aceites, derivados y 4 tubos para centrifuga para aceite de 100 ML. 8" de largo tipo cónico kimax, Modelo: Rotofix 46H, Hettich 4600-51, Marca: Hettich, Serie: 0000-136. Factura: D000341.	254,091.88
1246 211207117AY11Y00101601 0008	01. Pieza. Horno Digital capacidad 83/3 L/FT3. Modelo: FE-292AD, Serie: 1312047, Marca: Felisa. Factura: D000341.	42,793.56
1246 211207117AY11Y00101601 0010	01. Pieza. Balanza de Precisión de 3100 gramos sensibilidad, de 0.01 gramos, Modelo: AZ3102, Serie: 28910776, Marca: Sartorius. Factura: D000341.	21,982.00
1246 211207191A111X00100901 0002	01 MOTOBAMBA (SECAM)	16,201.00
1246 211207197A511X00301502 0002	MOLINO PARA CARNE C/GABINETE Y CHAROLA EN ACERO INOX. FACT 17251	11,996.00
1246 411207111A111X00101401 0002	AIRE ACONDICIONADO MARCA SAMSUNG, TIPO MINI SPLIT, 24 BTU, INCLUYE LA INSTALACION, PARA EL CUARTO DE MAQUINAS, SEGUN FACTURA No.128	20,973.96
1246 411207111A111X00101601 0003	1 EQUIPO DE AIRE ACONDICIONADO TIPO MINISPLIT MCA. LG MOD. NEOPLASMA CAP. NOMINAL 12 BTU/HR 220 VOLTS (fact. 1682)	13,455.00

SISTEMA CONTABLE 2023
RELACIÓN DE BIENES MUEBLES QUE COMPONEN SU PATRIMONIO
Cuenta Pública al 30 de junio de 2023

Hora: 11:42:06a. m.
Fecha: 01/08/2023

Código	Descripción del Bien	Valor en Libros
1246 411207111A111X00101601 0004	1 EQUIPO DE AIRE ACONDICIONADO TIPO MINISPLIT MCA. LG MOD. NEOPLASMA CAP. NOMINAL 12 BTU/HR 220 VOLTS (fact. 1684)	13,455.00
1246 411207111A111X00101601 0005	1 EQUIPOS DE AIRE ACONDICIONADO TIPO MINISPLIT MCA. LG MOD. NEOPLASMA CAP. NOMINAL 12 BTU/HR 220 VOLTS (fact. 1685)	13,455.00
1246 411207111A111X00101601 0006	1 EQUIPO DE AIRE ACONDICIONADO TIPO MINISPLIT MCA. LG MOD. NEOPLASMA CAP. NOMINAL 12 BTU/HR 220 VOLTS (fact. 1685)	13,455.00
1246 411207191A111X00100701 0002	AIRE ACONDICIONADO MINISPLIT (SECAM)	10,119.45
1246 411207191A111X00100701 0003	01 AIRE ACONDICIONADO DE 12000 VTU (DIR. GRAL) (SECAM)	5,626.40
1246 411207191A111X00100701 0004	AIRE ACONDICIONADO (DIR. DESARROLLO) (SECAM)	3,499.00
1246 411207191A111X00100901 0002	03 CLIMAS MINISPLIT CON CAP. DE 24000 BTU/HR/VOLTAJE DE 220-230 V-60 HZ (SECAM)	35,265.15
1246 411207191A111X00100901 0003	02 CLIMAS MINISPLIT DE 12000 VOLTAJE DE 220-230 V-60 HZ (SECAM)	15,982.16
1246 411207191A111X00100901 0004	01 CLIMA MINISPLIT DE 36000 BTU/HR VOLTAJE DE 220-230 V-60 HZ (SECAM)	22,080.00
1246 411207191A111X00100901 0005	01 DESHUMIFICADOR CAP. 22 LTS/DIA 45 P 120 VOLTS (SECAM)	11,317.15
1246 511207111A111X00100901 0001	02 ACCESS POINT DLINK DWL-210AP (SOPORTE DEL ESTANDAR 802.11b, 802a Y 702.11g) $2300 C/U.	4,600.00
1246 511207111A111X00100901 0002	01 3COM BASELINE SWITCH 2924-SFP PLUS (24 PUERTOS 10/100/1000 AUTOCONMUTABLES, CAPACIDAD FULL DUPLEX)	8,625.00
1246 511207111A111X00101101 0001	01 RADIO PORTATIL. MCA. MOTOROLA MOD. EP350 VHF 146-174 MHZ (fact. 1900 o.p. 0542)	4,267.64
1246 511207111A111X00101101 0003	01 RADIO PORTATIL. MCA. MOTOROLA MOD. EP350 VHF 146-174 MHZ (fact. 1900 o.p. 0542)	4,267.64
1246 511207111A111X00101101 0004	01 RADIO PORTATIL. MCA. MOTOROLA MOD. EP350 VHF 146-174 MHZ (fact. 1900 o.p. 0542)	4,267.64
1246 511207111A111X00101101 0005	01 MICROFONO AUDIFONO MOTOROLA HMN9754 (fact. 1900 o.p. 0542)	2,186.60
1246 511207111A111X00101101 0006	01 MICROFONO AUDIFONO MOTOROLA HMN9754 (fact. 1900 o.p. 0542)	321.24
1246 511207111A111X00101201 0001	01 GPS GARMIN 62 SC CON CAMARA FOTOGRAFICA 5MPX ALTIM BAROME No.serie 2B4016897 (fact. 5101 ch-211 cta- 442-9)	8,700.00
1246 511207111A111X00101401 0003	20 PIEZAS DE RADIO KENWOOD MODELO TK-2000 / TK-3000 DE DOS VIAS UHF/VHF. A $3,306.00 C/UNO (Fact. 818 ch-0139 cta. 678-1)	66,120.00
1246 511207111A111X00101401 0004	20 PIEZAS DE GPS GARMIN MODELO MAPS62S CON BRUJULA A $8,120.00 C/UNO (Fact. 818 ch-0139 cta. 678-1)	154,280.00
1246 511207111A111X00101401 0005	RADIO PORTATIL 2 VIAS, MARCA KENWOOD, COLOR NEGRO, POTENCIA DE AUDIO DE 1W, SEGUN FACTURA No.129	40,536.01
1246 511207111A111X00101601 0002	1 ECOSONDA HUMMINBIRD 410010-1 HELIX 12 CHIRP DI GPS FISHFINDER (fact. 3332 o.p. 0914)	63,490.28
1246 511207111A111X00101601 0004	1 FAX HP 2140 (fact. 1174559 SECAM)	1,529.00
1246 5112071152819C01002201 0002	01 GPS A COLOR MODELO ETREX 32X, MARCA GARMIN, 20 CANALES, No. DE SERIE 65E095385 (OP 895 FACT 6105 F)	10,515.40
1246 5112071152851C00101801 0002	01 32101656 GEOPOCICIONADOR SATELITAL MOD. ETREX 20 GARMIN (fact. B-186 o.p 0567)	7,000.00
1246 5112071152851C00101801 0003	01 TRANSDUCTOR P/ECOSONDA HUMMINBIRD AS 360SSI (fact. 5417 A o.p. 0725)	35,000.00
1246 5112071152851C00101901 0002	01 RADIO DE 2 VIAS CON 22 CANELAS (fact. A106 o.p. 579)	6,718.72
1246 5112071152851C00101901 0003	01 EQUIPO DRONE (Fact. A 17 o.p. 0945)	51,010.98
1246 5112071152851C00102001 0002	01 EQUIPO HELIX CHIRP MEGA SI+GPS G3N DE BARRIDO, 01 GPS EXPLORER H87INREACH EXPLORER COMNICADOR SATELITAL PORTATIL (O.P. 1079 fact. B9810)	92,040.00
1246 5112071152851C00701501 0003	01 GPS GARMIN 64 GPS+GLONAS+WAAS (FACT. 1373 A O.P. 804)	18,740.00
1246 5112071152851C01002101 0002	04 POSICIONADOR GLOBAL SATELITAL "GPS" NUMS DE SERIE 65K065765, 65K065763, 65K065704 Y 65K067645 A $9,848.40 C/U (fact. 3484 op. 0595)	39,393.60

SISTEMA CONTABLE 2023
RELACIÓN DE BIENES MUEBLES QUE COMPONEN SU PATRIMONIO
Cuenta Pública al 30 de junio de 2023

Hora: 11:42:06a. m.
Fecha: 01/08/2023

Código	Descripción del Bien	Valor en Libros
1246 511207191A111X00100901 0002	05 REPETIDOR PORTATIL VEHICULAR MCA. MOTOROLA MODELO VHR-100 V. (SECAM)	37,777.50
1246 511207191A111X00100901 0003	01 TELEFONO MULTILINEAS MCA. PANASONIC MOD. KXT7730 MANOS LIBRES Y PANTALLA (SECAM)	3,335.00
1246 511207191A111X00100901 0004	47 PZAS. RADIO PORTATIL MCA. KEN (SECAM) A $11,327.50 C/U	475,755.00
1246 511207191A111X00100901 0005	13 ESTACION BASE CON RADIO KENWOOD TK-8180 UHF 450-490 MHZ, 50 WATTS CON 250 CANALES (SECAM) A $20,355.00 C/U	244,260.00
1246 511207191A111X00100901 0006	0 RADIO PORTATIL MZA. KENWOOD MOD. 220 21K, RADIO INTELIGENTE QUE MUESTRA UN DESEMPEÑO SOLIDO (SECAM) A $5,750.00 C/U	138,000.00
1246 511207191A111X00100901 0007	21 RADIOS PORTATIL MCA. KENWOOD MOD. TK2212IK (SECAM) A $11,327.50	237,877.50
1246 511207197A511X00301301 0001	Repetidor, marca Kenwood y modelo TKR150.	22,382.20
1246 511207197A511X00301301 0002	Duplexer marca RFS y modelo 6366A33.	11,250.84
1246 511207197A511X00301301 0003	Videograbadora digital 16 canales, marca EPCOM, modelo EV1016HDX y serie 431036489.	4,408.00
1246 511207197A511X00301501 0002	RADIO PORTATIL 5WTZ, 16 CANALES, SCAN, PTT ID; MARCA KENWOOD, MODELO TK 2000 Y SERIE B4800866	3,770.00
1246 511207197A511X00301601 0001	03 radios Kenwood 5 wts	17,400.00
1246 5112072159599W00101801 0002	2 GPS GARMIN OREGON 750 CON CAMARA A $17,988.12 C/U (ch-14 cta. 717-8 fact. CSM965)	35,976.24
1246 611207111A111X00100801 0003	04 GPS MAGELLAN TRITON 1500 (SECAM) $ 6,440.00 c/u	19,320.00
1246 611207111A111X00100801 0004	03 GPS MAGELLAN TRITON 500 (SECAM) $ 4,636.66 c/u	9,273.40
1246 611207111A111X00100801 0006	04 GEOPOSICIONADOR SATELITAL MATPER 6 (SECAM)	74,762.88
1246 611207111A111X00100801 0007	01 GPS E-TREX VISTA HCX (SECAM)	10,580.00
1246 611207111A111X00100801 0009	04 ESTUCHE METEOROLOGICOS PORATIL MCA. E-TREX MOD. 300 (SECAM)	15,897.60
1246 611207111A111X00100801 0010	02 BASIC QUANTUM METER (COD. FS. 92638) (SECAM)	11,270.00
1246 611207111A111X00100801 0012	GARMIN COLORADO 300 (SECAM)	8,004.00
1246 611207111A111X00100901 0003	3 ESTUCHES METEREOLOGICOS DIGITAL KESTREL 4500 (F8545) (SECAM) $ 5,750.00 c/u	11,500.00
1246 611207111A111X00100901 0004	02 GENERADORES DE ENERGIA MCA. ANTARIX 8HPC5500 WATS SERIE 240FT8608080007904 (SECAM)	39,996.40
1246 611207111A111X00101401 0002	01 ESTRUCTURA COMPLETA EN MEDIA TENSION TIPO TR2B, SE CONTEMPLA EL USO DE APARTARRAYOS DE PROTECCION, DE FABRICACION SINTETICA, CORTA CIRCUITOS FUSIBLES Y FUSIBLES ACORDE A LA CARGA (fact. 33 o.p. 0861)	9,767.20
1246 611207111A111X00101401 0003	01 PLANTA DE LUZ GENERADOR DE 2500 W. (fact. 310 ch-103 cta. 678-1)	6,252.40
1246 611207111A111X00101601 0003	1 TRANSFORMADOR TRIFASICO TIPO PEDESTAL DE 150 KVA. CON RELACION DE TRANSFORMACION DE 13200-220/124 VOLTS. (fact. 1759 SECAM)	256,328.44
1246 611207117A511X00301501 0002	BOMBA SUMERGIBLE 1HP PARA AGUA EN MARCA TRUPER	2,910.56
1246 611207117A511X00301501 0003	ENERGIZADOR SPEEDRITE DUAL 500 FACT NO. 762	4,226.00
1246 611207117A511X00301601 0001	01 bomba sumergible 1/2 HP	4,719.99
1246 711207111A111X00100701 0002	01 BRUJULA BRUNTON (60% APORT. FRAL. Y 40% EDO.)(SECAM)	4,563.20
1246 711207111A111X00100701 0003	01 MOTOSIERRA MOD. 2165 (VIVERO PRIMAVERA) (SECAM)	7,500.00
1246 711207111A111X00100701 0004	01 PIEZA MOTOSIERRA STHIL 066 5" MAGNUM 1122101 (SECAM)	13,268.36
1246 711207111A111X00100901 0003	8 MOTOSIERRAS PROFESIONAL MOD. 16527 POT. MINIMA DE 4.3 HP (SECAM)	27,996.00
1246 711207111A111X00100901 0004	10 BRUJULAS/CLINICO BRUMTOM MOD. SUM 360IA (SUM360IA) (SECAM)	25,358.00

SISTEMA CONTABLE 2023
RELACIÓN DE BIENES MUEBLES QUE COMPONEN SU PATRIMONIO
Cuenta Pública al 30 de junio de 2023

Hora: 11:42:06a. m.
Fecha: 01/08/2023

Código	Descripción del Bien	Valor en Libros
1246 711207111A111X00100901 0005	03 BRUJULAS/CLINICO BRUNTAN SERIE 93559 YU 930560 (SECAM)	8,452.50
1246 711207111A111X00100901 0006	02 MOTOSIERRAS PROFESIONAL MOD. 16527 CON POTENCIA MINIMA DE 4.3 HP CILINDRICA DE 6.4 CM CUBICOS (SECAM)	6,000.00
1246 711207111A111X00101401 0007	01 MOTOSIERRA DE GASOLINA DE 14 PULGADAS (Fact. 268 ch-0110 cta. 678-1)	4,176.00
1246 711207111A111X00101401 0008	01 MOTOSIERRA DE GASOLINA DE 14 PULGADAS (Fact. 268 ch-0110 cta. 678-1)	4,176.00
1246 711207111A111X00101601 0002	REG. PPTAL. 1279 SECAM (56702 - Herramientas y Máquinas-Herramienta)	0.47
1246 7112071152851C00101701 0002	01 MOTOR FUERA DE BORDA DE 4 TIEMPO DE 500HP MAC. YAMAHA, MOD. FT50CEHDX NO. DE SERIE 64J-1020022 (fact. FDI 1073 o.p. 921)	150,797.90
1246 7112071152851C00701901 0002	1 MOTOSIERRA STHILL DE GASOLINA 16MS (fact. AFAD256 o.p. 0635)	9,280.00
1246 711207197A511X00301302 0001	Desmalezadora marca STHIL, modelo FS280 y serie 364730981.	11,000.00
1246 711207197A511X00301402 0001	Sopladora, cilindrada 64.8 cm3, potencia: 4.1hp/30kw, peso 9.9kg, caudal de aire 1210m3/h, velocidad de aire 90m. Marca STHIL, modelo BR-600 y serie 295344328.	10,000.00
1246 711207197A511X00301502 0002	ESCALERA DE EXTENSION 40 PELDAÑOS, 10.67 MTS ES-40.	5,591.40
1246 711207197A511X00301502 0003	2 PIEZAS DE HIDROLAVADORA INDUSTRIAL DE 3.5 HP; MARCA EVANS Y MODELO HI08L15ME200	35,379.82
1246 711207197A511X00301502 0004	CANTEADORA 8" MOTOR 2 HP, CODIGO 16918, VOLTS 230. E.P.M.: B, PLE 2, 60HZ. MARCA TRUPER Y MODELO CANT-8X-2	21,924.00
1246 7112072159599W00101801 0002	2 MOTOSIERRAS TELESCOPICA MCA. STILL HT103 CON ALCANCE DE KIT DE 3.9 METROS A $11,999.99 C/U (ch-15 cta. 717-8 fact. CSM968)	26,000.01
1246 7112072159599W00101801 0003	2 MOTOSIERRAS STHIL BARRA 32" A $13,000.00 (ch-15 cta. 717-8 fact. CSM968)	23,999.98
1246 7112072159599W00101801 0004	01 MOTOSIERRA TRUPER BARRA 20" PARA CORTAR RAMAS (ch-31 cta. 717-8 fact. CSM1016)	6,000.00
1246 911207111A111X00101401 0002	2177 PIEZAS DE CONTENEDORES CON SISTEMA COMPUESTO DE SEGURIDAD Y CAPADIDAD 360 LITROS PROY. CONTENERIZACION EN EL EDO. DE CHIAPAS. (fact. A7 ch-101 y 102 cta. 7999) $7,192.00 c/u	215,760.00
1246 911207191A111X00100901 0002	01 LAVADORA SEMIAUTOMATICA DE CHAROLAS (SECAM)	887,719.50
1246 911207197A511X00301402 0001	Torniquete que incluye monedero electronico e interface, modelo TJ05.	34,602.80
1246 911207197A511X00301502 0001	3 PIEZAS DE MOCHILA ASPERSORA COLAPSABLE MARCA INDIAN FEDCO.	12,006.00
1247	Colecciones, Obras de Arte y Objetos Valiosos	790,056.00
1247 111207197A511X00301302 0001	16 Piezas de Tapas para botes de basura en forma de animales exhibido en el interior del ZooMAT (diversas formas) $6,496.00 c/uno	103,936.00
1247 111207197A511X00301402 0001	5 Piezas de Tapas para bote de basura en forma de animales exhibido en el interior del ZooMAT (diversas formas) $6,496.00 c/uno	32,480.00
1247 111207197A511X00301402 0002	Escultura de tortuga marina.	33,640.00
1247 111207197A511X00301702 0001	Una Escultura Monumental JAGUAR	620,000.00

Arq. María del Rosario Bonifaz Alfonzo
SECRETARIA

Lic. Katy Leyvi Hernández Díaz
Jefa de la Unidad de Apoyo Administrativo

"Bajo protesta de decir verdad declaramos que los Estados Financieros y sus notas, son razonablemente correctos y son responsabilidad del emisor".

SISTEMA CONTABLE 2023
RELACIÓN DE BIENES INMUEBLES QUE COMPONEN SU PATRIMONIO
Cuenta Pública al 30 de junio de 2023

Hora: 11:46:05a. m.
Fecha: 01/08/2023

Código	Descripción del Bien	Valor en Libros
1231	Terrenos	19,037,321.22
1231 111207197A511X00309901 0002	EJIDO FRANCISCO I MADERO SUP. 16867.20 MTS.	2,859,410.04
1231 111207197A511X00309901 0003	EJIDO FRANCISCO I MADERO SUP. 69.98 MTS.	71,834.00
1231 111207197A511X00309901 0004	EJIDO FRANCISCO I MADERO SUP. 3982.30 MTS.	2,161,780.00
1231 111207197A511X00309901 0005	EJIDO FRANCISCO I MADERO SUP. 4216.47 MTS.	3,016,969.00
1231 111207197A511X00309901 0006	EJIDO FRANCISCO I MADERO SUP. 6649.05 MTS.	4,978,390.18
1231 111207197A511X00309901 0007	EJIDO FRANCISCO I MADERO SUP. 47657.17 MTS.	956,000.00
1231 111207197A511X00309901 0008	EJIDO FRANCISCO I MADERO SUP. 49657.17 MTS.	715,629.00
1231 111207197A511X00309901 0009	EJIDO FRANCISCO I MADERO SUP. 49657.17 MTS.	29,975.00
1231 111207197A511X00309901 0010	EJIDO FRANCISCO I MADERO SUP. 2230 MTS.	1,246,426.00
1231 111207197A511X00309901 0011	EJIDO FRANCISCO I MADERO	3,000,908.00
1233	Edificios no Habitacionales	111,111,115.40
1233 111207111A111X00101101 0001	Estación de Servicios de Biodiesel en Tuxtla Gutierrez Chiapas	6,656,717.33
1233 111207111A111X00101601 0001	CONT-SOPyC-SERV-2016-002 E "PRIMERA ETAPA DE CONSTRUCCION DEL MANATARIO EN EL MPIO. DE CATAZAJA, CHIAPAS"	1,492,500.00
1233 1112071152851C00101401 0001	CONT-SI-SERV-2014-351-E "PLAN MAESTRO Y ANTEPROYECTO ARQUITECTONICO PARA EL DESARROLLO DEL ZOOMAT"	1,100,000.00
1233 111207197A511X00300001 0003	E-115-99 MUSEO DE PALEONTOLOGIA TUXTLA GTZ. B.R.	1,233,922.99
1233 111207197A511X00300201 0002	AREA DE EMISIONES ATMOSFERICAS DEL LAB. DE CALIDAD AMBIENTAL (LAGUITOS)	179,600.76
1233 111207197A511X00300201 0003	CENTRO DE ATENCION A VISITANTES (CATVI)	7,153,455.69
1233 111207197A511X00300201 0004	CENTRO DE SERVICIOS ZOOTECNICOS (CESEZOO)	5,796,948.12
1233 111207197A511X00300301 0002	AREA DE EMISIONES ATMOSFERICAS DEL LAB. DE CALIDAD AMBIENTAL (LAGUITOS)	543,776.97
1233 111207197A511X00300301 0003	DOP-002-03 ZOOLOGICO MIGUEL ALVEREZ DEL TORO. TUXTLA GTZ. B.R.	2,027,460.28
1233 111207197A511X00300301 0004	DOP-001-03 ZOOLOGICO MIGUEL ALVREZ DEL TORO, TUXTLA GTZ. B.R.	1,850,837.00
1233 111207197A511X00300301 0005	DOP-018-03 HERPETARIO TROPICAL TUXTLA B.R.	488,165.26
1233 111207197A511X00300301 0006	HERPETARIO DE MONTAÑA, TUXTLA B.R.	500,425.80
1233 111207197A511X00300301 0007	DOP-022-03-REHABILITACION GENERAL DE LAS INSTALACIONES DEL ZOOMAT, TUXTLA GTZ. B.R.	3,226,878.30
1233 111207197A511X00300301 0008	DOP-017-03 MUSEO DEL COCODRILO, TUXTLA GTZ.	1,024,517.87
1233 111207197A511X00300301 0009	DOP-PAFEF-005-03 CONSTRUCCION LABORATORIO BANCO ESTATAL DE SEMILLAS TUXTLA GUTIERREZ	298,588.41
1233 111207197A511X00300401 0002	AREA DE EMISIONES ATMOSFERICAS DEL LAB. DE CALIDAD AMBIENTAL (LAGUITOS)	82,085.03
1233 111207197A511X00300401 0003	CABAÑA DE MODULOS PREFABRICADOS DE MADERA (TIENDA) R.P.	159,500.00
1233 111207197A511X00300401 0004	DOP-17-03 MUSEO DEL COCODRILO, TUXTLA B.R.	397,537.42
1233 111207197A511X00300401 0005	SEOP-DOP-019-03 HERPETARIO DE MONTAÑA, TUXTLA B.R.	308,092.82
1233 111207197A511X00300401 0006	SEOP-OBRA-212-04 CONSTRUCCION DEL ENCIERRO DEL JAGUAR NEGRO B.R.	2,700,000.00
1233 111207197A511X00300401 0007	SOPYV-SER-152-04 CONSTRUCCION DE AREAS DE MANEJO Y AUX. DEL ZOOMAT, TUXTLA B.R.	9,642,770.81
1233 111207197A511X00300401 0008	SOPYV-OBRA-081-04 HERPENTARIO DE MONTAÑA (TERM) TUXTLA GTZ. B.R.	290,651.61
1233 111207197A511X00300401 0009	SOPYV-OBRA-081-04 HERPENTARIO TROPICAL (TERM) TUXTLA GTZ. B.R.	50,529.55

GOBIERNO CONSTITUCIONAL DEL ESTADO DE CHIAPAS
SECRETARÍA DE MEDIO AMBIENTE E HISTORIA NATURAL

SISTEMA CONTABLE 2023
RELACIÓN DE BIENES INMUEBLES QUE COMPONEN SU PATRIMONIO
Cuenta Pública al 30 de junio de 2023

Hora: 11:46:05a. m.
Fecha: 01/08/2023

Código	Descripción del Bien	Valor en Libros
1233 111207197A511X00300401 0010	SEOPYV-SER-161-2004 MUSEO DE HISTORIA NATURAL (PROY. EJECUTIVO) TUXTLA GTZ. B.R.	1,863,431.25
1233 111207197A511X00300501 0003	EDIFICIO ADMINISTRATIVO DE LA DIR. PROT. AMBIENTAL (REHABILITACION)	1,616,085.40
1233 111207197A511X00300501 0004	COMPLEMENTO CATVI	1,459,643.04
1233 111207197A511X00300501 0005	UNA CABAÑA CON MODULOS PREFABRICADOS R.P.	29,500.00
1233 111207197A511X00300501 0006	SOPYV-OBRA-074-2005 CONSTRUCCION DE AREAS DE MANEJO DEL CENTRO ZOO, MIGUEL ALVAREZ DEL TORO B.R.	1,016,535.43
1233 111207197A511X00300501 0007	SOPYV-OBRA-089-2005 CONSTRUCCION 35 ETAPA DEL ZOOLOGICO B.R.	407,386.31
1233 111207197A511X00300501 0008	SOPYV-OBRA-212-2004 ENCIERRO P/EL JAGUAR NEGRO, TUXTLA B.R.	710,125.00
1233 111207197A511X00300501 0009	SEOPYV-OBRA-089-2005 REHABILITACION DEL HERPETARIO MUSEO 3A. ETAPA B.R.	362,460.84
1233 111207197A511X00300501 0010	SEOPYV-OBRA-081-2005 REHABILITACION DEL ESTACIONAMIENTO DEL ZOOMAT, 2a ETAPA B.R.	1,829,376.62
1233 111207197A511X00300501 0011	SEOPYV-OBRA-212-2004 CONSTRUCCION DEL ENCIERRO JAGUAR NEGRO (ZOOMAT) B.R.	416,516.99
1233 111207197A511X00300501 0012	SOPYV-OBRA-152-2005 AREA DE MANEJO Y AUXILIAR CENTRO ZOOTEC TUXTLA GTZ. B.R.	1,007,491.88
1233 111207197A511X00300501 0013	SOPYV-OBRA-074-2005 CONSTRUCCION AREAS DE MANEJO AUXILIAR CENTRO DE SERVICIO TUXTLA GTZ. B.R.	1,121,184.21
1233 111207197A511X00300601 0002	SOPYV-OBRA-081-2005 REHABILITACION ESTACIONAMIENTO ZOOMAT B.R.	323,539.88
1233 111207197A511X00300601 0003	CONSTRUCCION DE LAS AREAS DE MANEJO Y AUX. CENTRO DE SERV. ZOOTEC DEL ZOOMAT B.R.	194,622.77
1233 111207197A511X00300701 0002	ANEXO PARA EL BANCO ESTATAL DE SEMILLAS DE LA DIRECCION DE BOTANICA	195,324.19
1233 111207197A511X00300801 0002	COMPLEMENTO DEL ANEXO PARA EL BANCO ESTATAL DE SEMILLAS DE LA DIRECCION DE BOTANICA	31,352.68
1233 111207197A511X00309901 0002	E-115-99 MUSEO DE PALEONTOLOGIA TUXTLA GTZ. B.R.	1,371,576.89
1233 1112072159599W00101501 0001	CONT. SI-OBRA-2014-783 REMODELACION DEL ZOOLOGICO MIGUEL ALVAREZ DEL TORO (ZOOMAT)	49,950,000.00

Arq. María del Rosario Honitza Alfonzo
SECRETARIA

Lic. Katy Leyvi Hernández Díaz
Jefa de la Unidad de Apoyo Administrativo

"Bajo protesta de decir verdad declaramos que los Estados Financieros y sus notas, son razonablemente correctos y son responsabilidad del emisor".

GOBIERNO CONSTITUCIONAL DEL ESTADO DE CHIAPAS
SECRETARÍA DE MEDIO AMBIENTE E HISTORIA NATURAL

SISTEMA CONTABLE 2023
RELACIÓN DE ACTIVOS INTANGIBLES QUE COMPONEN SU PATRIMONIO
Cuenta Pública al 30 de junio de 2023

Hora: 11:43:10a. m.
Fecha: 01/08/2023

Código	Descripción del Bien	Valor en Libros
1251	Software	42,261.93
1251 111207111A111X00101601 0003	1 SOFTWARE MS OFFICE SMALL BUSINESS 2007 CON GARANTIA EN EL LICENCIAMIENTO DE POR VIDA (fact. 38670 SECAM)	3,164.23
1251 111207111A111X00101601 0004	2 SOFTWARE MS OFFICE SMALL BUSINESS 2007 CON GARANTIA EN EL LICENCIAMIENTO DE POR VIDA (fact. 38673 SECAM)	6,736.70
1251 111207191A111X00100801 0004	SOFWARE (SECAM)	27,048.00
1251 111207191A111X00100901 0004	MICROSOFT OFFICE SMALL BUSINES 2007 (TIENDA) R.P.	5,313.00
1252	Patentes, Marcas y Derechos	164,500.00
1252 111207111A111X00101001 0001	APORTACION AL CONSEJO NACIONAL DE ORGANISMOS ESTATALES DE VIVIENDA A.C.	70,000.00
1252 111207111A111X00101201 0001	APORTACION AL CONSEJO NACIONAL DE ORGANISMOS ESTATALES DE VIVIENDA A.C./ adq en 2010	94,500.00

Arq. María del Rosario Bonifaz Alfonzo
SECRETARIA

Lic. Katy Leyvi Hernández Díaz
Jefa de la Unidad de Apoyo Administrativo

"Bajo protesta de decir verdad declaramos que los Estados Financieros y sus notas, son razonablemente correctos y son responsabilidad del emisor".